

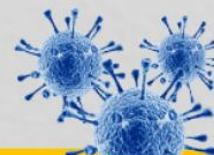

BOLETIM COVID-19



ACOMPANHE AS ATUALIZAÇÕES OFICIAIS

CORUMBÁ
MATO GROSSO DO SUL

ATUALIZADO EM: 18/12/2021 às 17:00 Hrs

[Acessar Painel da Vacinação](#)

Notificados

SRAG ¹	2.040
Síndrome Gripal	11.141
Drive Thru (Swab)	21.939
Drive - Teste Rápido	8.764
Teste Rápido	8.034
Teste Prof. Saúde	1.943
Presídio	640
TOTAL	54.501

Suspeitos

SRAG ¹	2
Síndrome Gripal	35
Drive Thru (Swab)	0
Drive - Teste Rápido	0
Teste Rápido	0
Teste Prof. Saúde	0
Presídio	0
TOTAL	37

Descartados

SRAG ¹	954
Síndrome Gripal	6.487
Drive Thru (Swab)	15.139
Drive - Teste Rápido	6.334
Teste Rápido	7.528
Teste Prof. Saúde	1.766
Presídio	262
TOTAL	38.470

Confirmados

SRAG ¹	1084
Síndrome Gripal	4619
Drive Thru (Swab)	6800
Drive - Teste Rápido	2430
Teste Rápido	506
Prof. de Saúde	177
Presídio	378
TOTAL	15.994

Óbitos

SRAG ¹	462
Síndrome Gripal	-
Drive Thru (Swab)	-
Drive - Teste Rápido	-
Teste Rápido	-
Prof. de Saúde	11
Presídio	-
TOTAL	473

* Neste boletim constam os dados atualizados em tempo real, então poderá haver uma divergência com o Boletim do Estado que é atualizado pela manhã.

**Devido à alteração no protocolo de testagem do Mistério da Saúde, todos os pacientes internados com Síndromes Respiratórias, mesmo sem contato com pessoa contaminada pelo Covid-19 estão sendo testadas pelo Laboratório Central do Estado. Este boletim também contempla os dados suspeitos de viajantes e de pessoas que tiveram contato com possíveis casos confirmados.

***Valores Notificados do Drive Thru correspondem aos pacientes que compareceram para o exame.

¹ Síndrome Respiratória Aguda Grave (SRAG): número de notificação de casos de SRAG internados e óbitos.

Curva Epidemiológica

Testes Realizados com 15994 Casos Confirmados

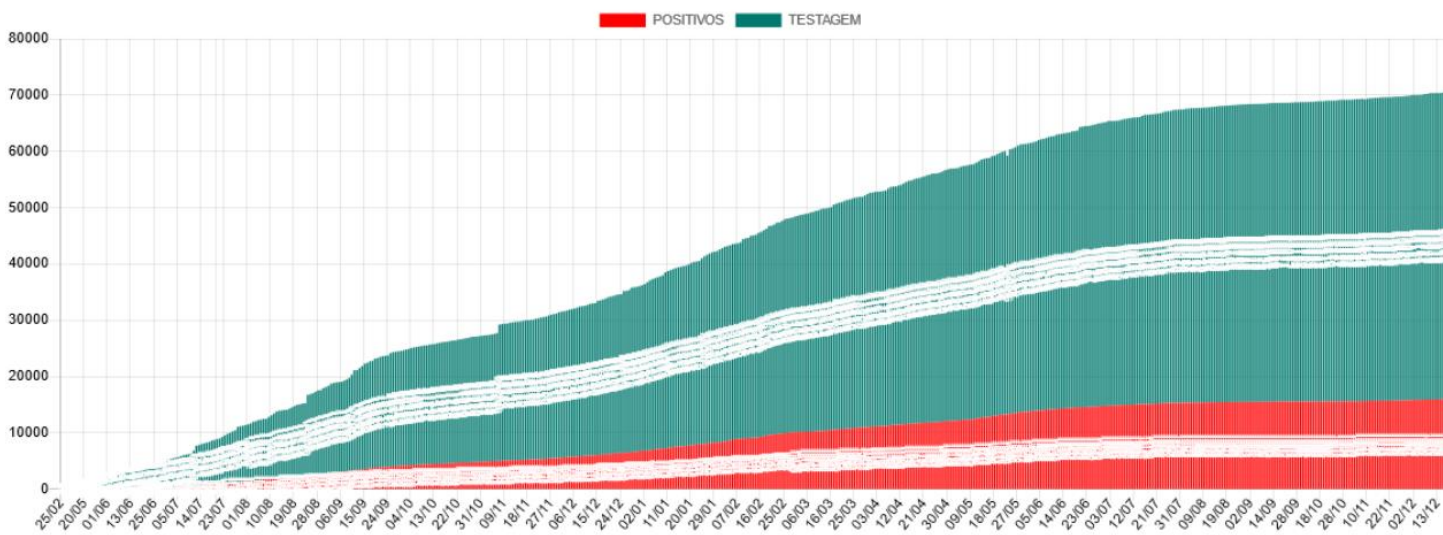

Média Móvel de Casos Positivos

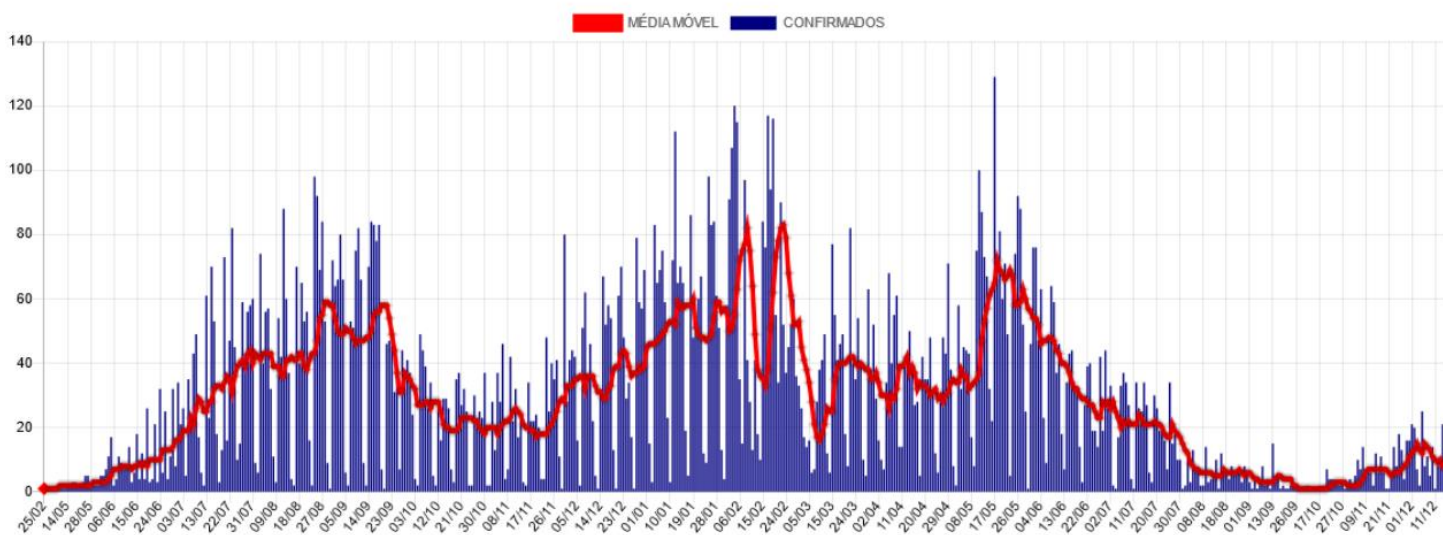

Casos Ativos e Recuperados

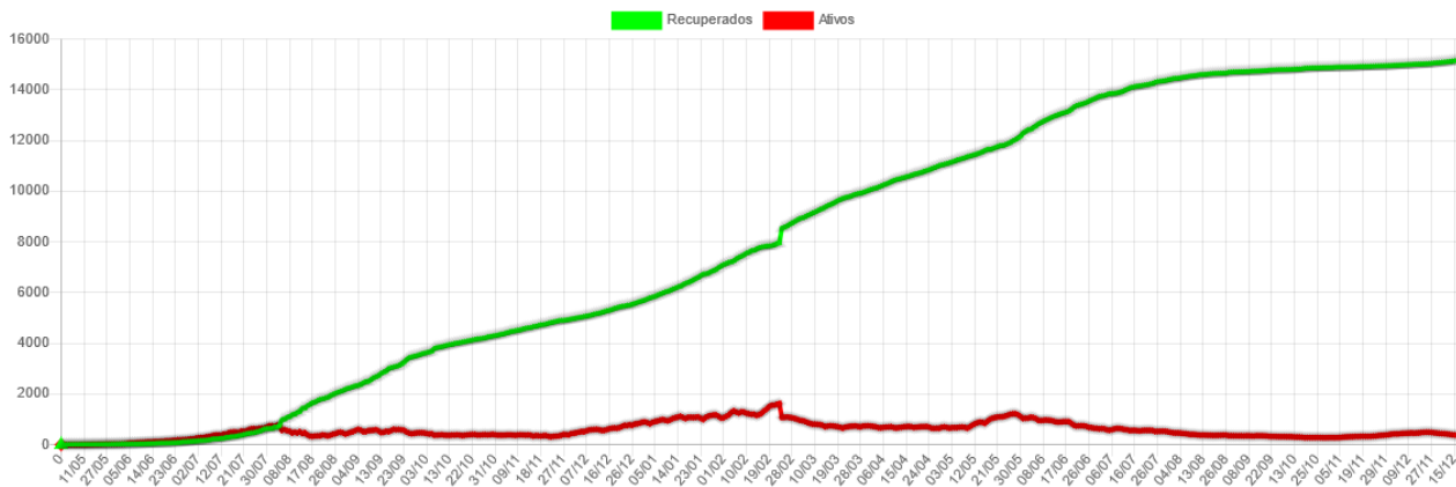

Disponibilidade de Leitos

	TOTAL LEITOS	LEITOS OCUPADOS	DISPONÍVEIS	INTERNADOS HOJE	ALTAS DE HOJE	EM VM	SEM VM	POSITIVOS	SUSPEITOS
CTI COVID*	10	5	5	1	0	5	0	5	0
LEITOS CLÍNICOS	40	4	36	1	0	0	4	4	0
TOTAL	50	9	41	2	0	5	4	9	0

CTI Exclusivo COVID-19

Taxa Ocupação

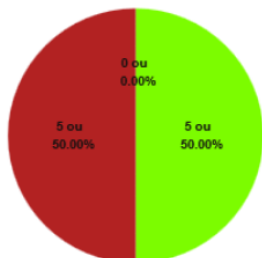

Casos Suspeitos e Confirmados:

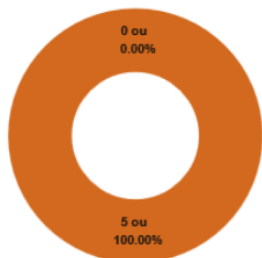

● Disponíveis ● Com *VM ● Sem *VM

● Pacientes Suspeitos ● Pacientes Positivos

Leitos Clínicos (Casos Moderados)

Taxa Ocupação

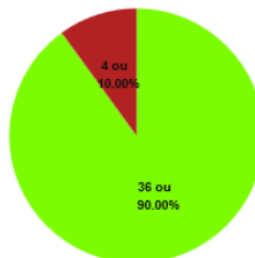

Casos Suspeitos e Confirmados:

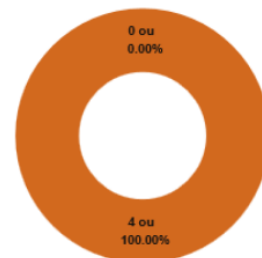

● Disponíveis ● Ocupados

● Pacientes Suspeitos ● Pacientes Positivos

*VM = Ventilação Mecânica

Estatísticas dos Pacientes de COVID19

Situação Clínica Atual dos Casos Positivos

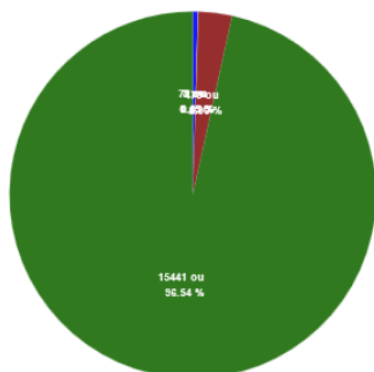

● Em Isolamento Domiciliar ● Internado ● Óbitos ● Recuperados

Perfil dos Casos Positivos

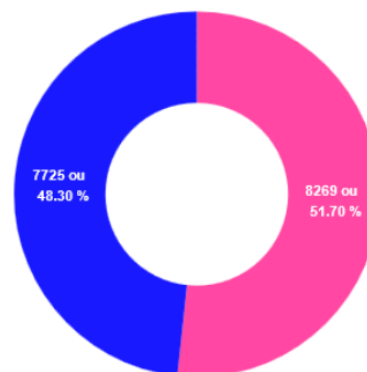

● Feminino ● Masculino

Positivos por Faixa Etária (%)

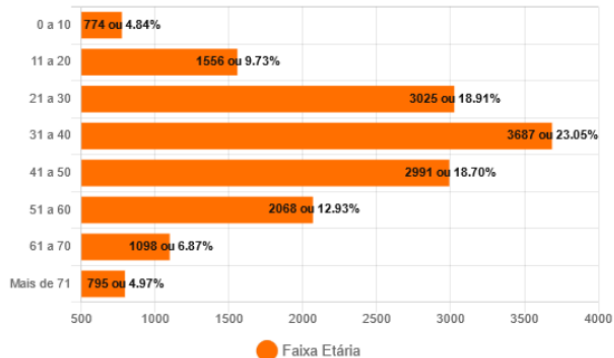

Positivos - Faixa Etária (%) por Sexo

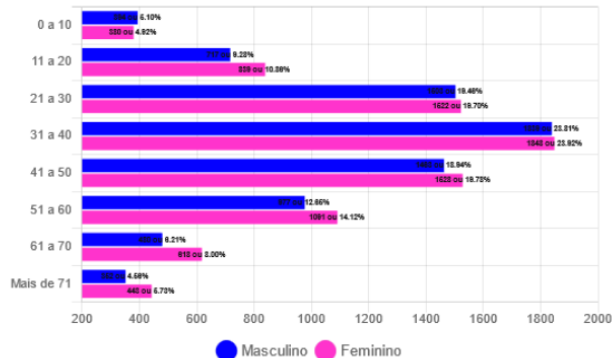

Óbitos Confirmados

Mapa

Exibir resultados por página

Pesquisar

Nº	Sexo	Idade	Notificação	Data Óbito	Comorbidades
473	F	36	04/11/2021	30/11/2021	Diabetes
472	M	34	02/11/2021	03/11/2021	Obesidade
471	M	77	16/06/2021	22/10/2021	Hipertensão
470	F	56	04/09/2021	02/10/2021	Diabetes e Hipertensão
469	M	75	06/09/2021	30/09/2021	Diabetes e Hipertensão
468	M	87	13/09/2021	30/09/2021	Nada Relatado
467	F	69	24/08/2021	28/09/2021	Obesidade e Ex Tabagista
466	F	87	14/09/2021	24/09/2021	Alzheimer
465	F	6	30/08/2021	11/09/2021	Nada Relatado
464	M	69	04/08/2021	26/08/2021	Hipertensão
463	F	64	12/07/2021	25/08/2021	Nada Relatado
462	M	65	02/08/2021	16/08/2021	Nada relatado
461	F	49	08/08/2021	15/08/2021	Nada Relatado
460	F	63	02/08/2021	12/08/2021	Nada Relatado
459	M	87	26/07/2021	10/08/2021	Nada Relatado

Mostrando de 1 até 15 de 473 registros

Anterior **1** 2 3 4 5 ... 32 Próximo

Óbitos por Faixa Etária (%)

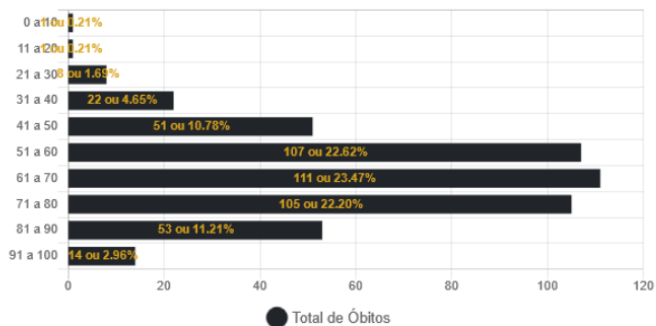

Óbitos por Data

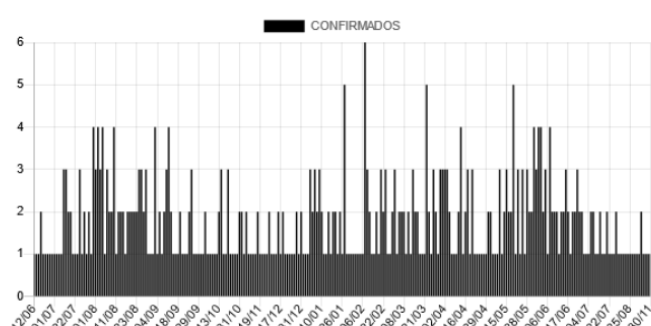

Casos Positivos diários

Exibir resultados por página

Pesquisar

Nº	Sexo	Idade	Notificação	Local/Contato	Situação
15994	F	23	17/12/2021	Transmissão comunitária	em isolamento domiciliar
15993	F	54	17/12/2021	Transmissão comunitária	em isolamento domiciliar
15992	F	21	17/12/2021	Transmissão comunitária	em isolamento domiciliar
15991	F	33	17/12/2021	Transmissão comunitária	em isolamento domiciliar
15990	M	61	17/12/2021	Transmissão comunitária	em isolamento domiciliar
15989	F	23	17/12/2021	Transmissão comunitária	em isolamento domiciliar
15988	F	42	17/12/2021	Transmissão comunitária	internado - cti
15987	M	42	17/12/2021	Transmissão comunitária	em isolamento domiciliar
15986	M	49	17/12/2021	Transmissão comunitária	em isolamento domiciliar
15985	F	25	16/12/2021	Transmissão comunitária	em isolamento domiciliar

Mostrando de 1 até 10 de 80 registros

Anterior **1** 2 3 4 5 ... 8 Próximo

CASOS ACUMULADOS DE COVID-19 POR BAIRRO EM CORUMBÁ ATÉ 18/12/2021

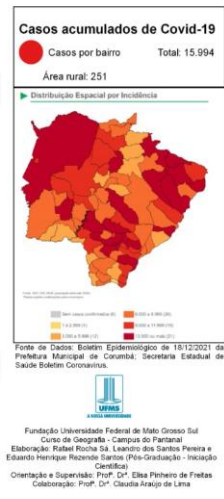
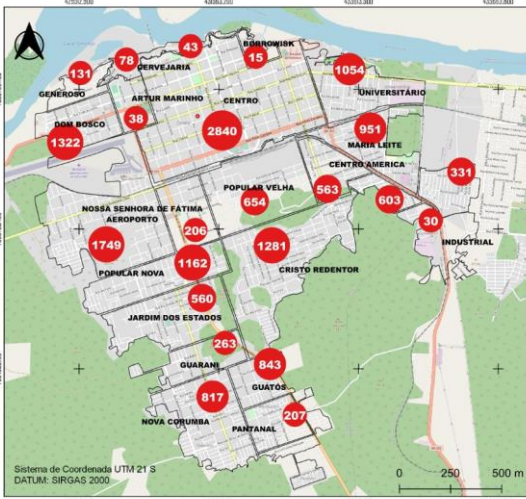

CASOS RECUPERADOS DE COVID-19 POR BAIRRO EM CORUMBÁ ATÉ 18/12/2021

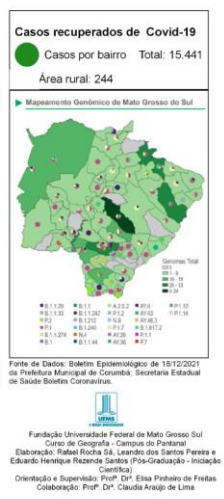
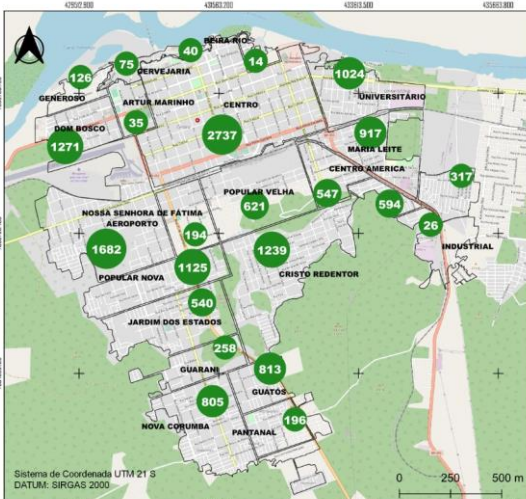

BAIRROS COM ÓBITOS CONFIRMADOS POR COVID-19 EM CORUMBÁ ATÉ 18/12/2021

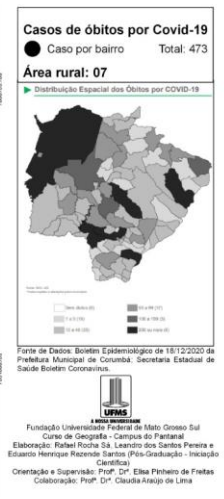
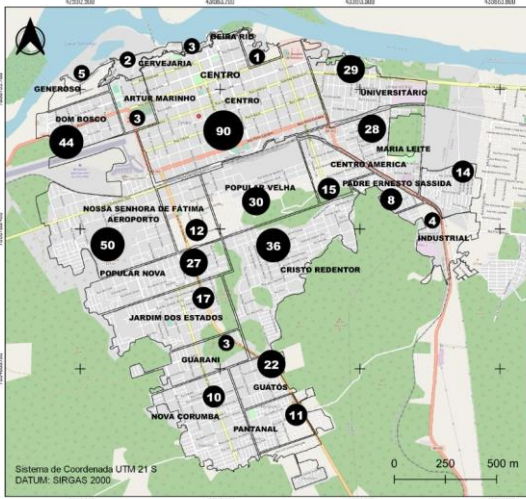

CASOS EM ISOLAMENTO DOMICILIAR POR BAIRRO EM CORUMBÁ ATÉ 18/12/2021

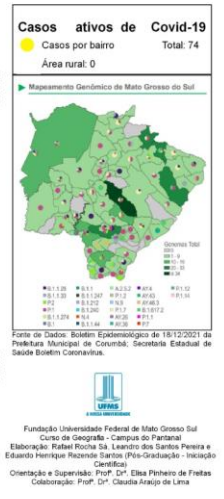
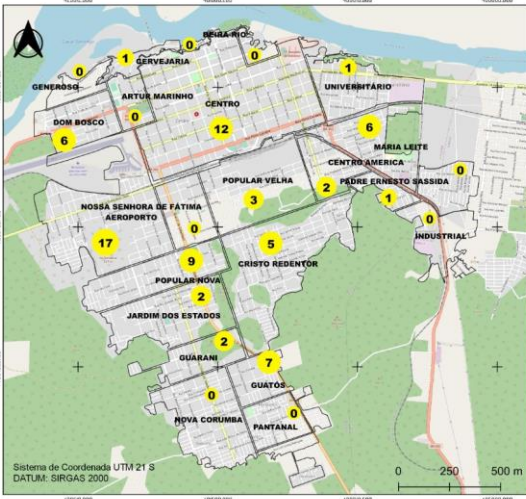



BOLETIM COVID-19

CORUMBÁ

SECRETARIA MUNICIPAL DE SAÚDE

54.501	100%	NOTIFICADOS	
38.470	70.59%	DESCARTADOS	
37	0.07%	SUSPEITOS	
15.994	29.35%	CONFIRMADOS	+ 11 hoje
15.441	96.54%	RECUPERADOS	+ 03 hoje
72	0.45%	ATIVOS	+ 07 hoje
9	0.06%	INTERNADOS	+ 02 hoje
473	2.96%	ÓBITOS	Nenhum



MEDIDAS IMPORTANTES

PARA CONTENÇÃO DA TRANSMISSIBILIDADE DO COVID-19, DEVERÃO SER ADOTADAS COMO MEDIDA NÃO FARMACOLÓGICA:

- O isolamento domiciliar da pessoa com sintomas respiratórios e das pessoas que residam no mesmo endereço, ainda que estejam assintomáticos, devendo permanecer em isolamento pelo período máximo de 14 (quatorze) dias.
- Considerar isolamento domiciliar voluntário de viajantes sem sintomas respiratórios por no mínimo 7 (sete) dias após chegada na cidade. Exceção áreas essenciais como saúde, segurança pública, abastecimento e transporte.
- Considera-se pessoa com sintomas respiratórios, a apresentação de tosse seca, dor de garganta, ou dificuldade respiratória, acompanhada ou não de febre, desde que seja confirmado por atestado médico.
- As pessoas com mais de 60 anos de idade, devem observar o distanciamento social, restringindo seus deslocamentos para realização de atividades estritamente necessárias, evitando transporte de utilização coletiva, viagens e eventos esportivos, artísticos, culturais, científicos, comerciais e religiosos e outros com concentração próxima de pessoas.
- Observância ao decreto municipal nº 2.287 de 17 de abril de 2020 em relação ao toque de recolher diário das 21h as 05h.
- Obrigatoriedade do uso de máscara facial, conforme Decreto N°2.300, em 5 de maio de 2020.

NOTIFICAÇÃO DE CASO SUSPEITO

NOTIFICAÇÃO IMEDIATA DE TODO CASO DE SRAG HOSPITALIZADO E ÓBITO POR SRAG, DEVENDO SER REALIZADA POR MEIO DOS TELEFONES:

* **Vigilância Epidemiológica Municipal:** (67) 3907-5443.

* **Gerência Técnica de Influenza e Doenças Respiratórias do Estado:** (67) 3318-1831 (durante horário de expediente da SES).

* **PLANTÃO 24HS CIEVS:** 98477-3435 (ligação e whatsapp).

- Preencher a FICHA DE REGISTRO INDIVIDUAL – CASOS DE SÍNDROME RESPIRATÓRIA AGUDA GRAVE HOSPITALIZADOS e GAL (Gerenciamento de Ambiente Laboratorial), não havendo mais necessidade de preenchimento do sistema online RED CAP.
- NÃO devem ser notificados casos isolados de SG (Síndrome Gripal), com ou sem fator de risco para complicações pela doença.

DRIVE-THRU

Agendamento exclusivamente pelo Site: sims.corumba.ms.gov.br/covid.

CRITÉRIOS PARA CASO SUSPEITO DE DOENÇA PELO CORONAVÍRUS 2019 (COVID-19)

Pacientes com Síndrome Respiratória Aguda Grave (SRAG): Indivíduo hospitalizado com febre, mesmo que referida, acompanhada de tosse ou dor de garganta e que apresente dispneia. Devem ser notificados, de forma individual, todos os casos que atendam à definição de SRAG e óbitos por SRAG.

CASO CONFIRMADO DE DOENÇA PELO CORONAVÍRUS 2019 (COVID-19)

CRITÉRIO LABORATORIAL: Resultado positivo em RT-PCR, pelo protocolo Charité.

CASO DESCARTADO DE INFECÇÃO HUMANA PELO CORONAVÍRUS

Caso que apresente resultado laboratorial negativo para COVID-19 OU confirmação laboratorial para outro agente etiológico.

Resumo

Baixar PDF

+ Boletins

Acessar Paineis de Vacinação - Corumbá