

# BOLETIM COVID-19

CORUMBÁ  
MATO GROSSO DO SUL

ACOMPANHE AS ATUALIZAÇÕES OFICIAIS

ATUALIZADO EM: 18/08/2020 às 16 Hrs

## Notificados

SRAG <sup>1</sup>	391
Síndrome Gripal	882
Drive Thru (Swab)	3387
Drive - Teste Rápido	1574
Teste Rápido	4212
Teste Prof. Saúde	1537
<b>TOTAL</b>	<b>11983</b>

## Suspeitos

SRAG <sup>1</sup>	4
Síndrome Gripal	20
Drive Thru (Swab)	0
Drive - Teste Rápido	0
Teste Rápido	0
Teste Prof. Saúde	0
<b>TOTAL</b>	<b>24</b>

## Descartados

SRAG <sup>1</sup>	255
Síndrome Gripal	377
Drive Thru (Swab)	2568
Drive - Teste Rápido	1274
Teste Rápido	4026
Teste Prof. Saúde	1457
<b>TOTAL</b>	<b>9957</b>

## Confirmados

SRAG <sup>1</sup>	132
Síndrome Gripal	485
Drive Thru (Swab)	819
Drive - Teste Rápido	300
Teste Rápido	186
Prof. de Saúde	80
<b>TOTAL</b>	<b>2002</b>

## Óbitos

SRAG <sup>1</sup>	71
Síndrome Gripal	0
Drive Thru (Swab)	0
Drive - Teste Rápido	0
Teste Rápido	0
Prof. de Saúde	02
<b>TOTAL</b>	<b>73</b>

\* Neste boletim constam os dados atualizados em tempo real, então poderá haver uma divergência com o Boletim do Estado que é atualizado pela manhã.

\*\*Devido à alteração no protocolo de testagem do Mistério da Saúde, todos os pacientes internados com Síndromes Respiratórias, mesmo sem contato com pessoa contaminada pelo Covid-19 estão sendo testadas pelo Laboratório Central do Estado. Este boletim também contempla os dados suspeitos de viajantes e de pessoas que tiveram contato com possíveis casos confirmados.

\*\*\*Valores Notificados do Drive Thru correspondem aos pacientes que compareceram para o exame.

<sup>1</sup> Síndrome Respiratória Aguda Grave (SRAG): número de notificação de casos de SRAG internados e óbitos.

## Curva Epidemiológica

Testes Realizados com 2002 Casos Confirmados

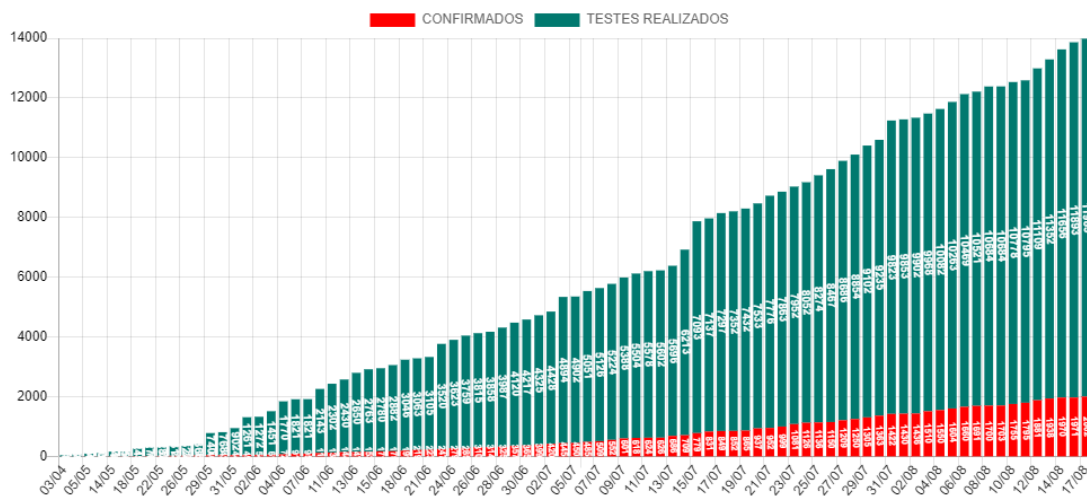

Aumento dos Casos por Data de Notificação

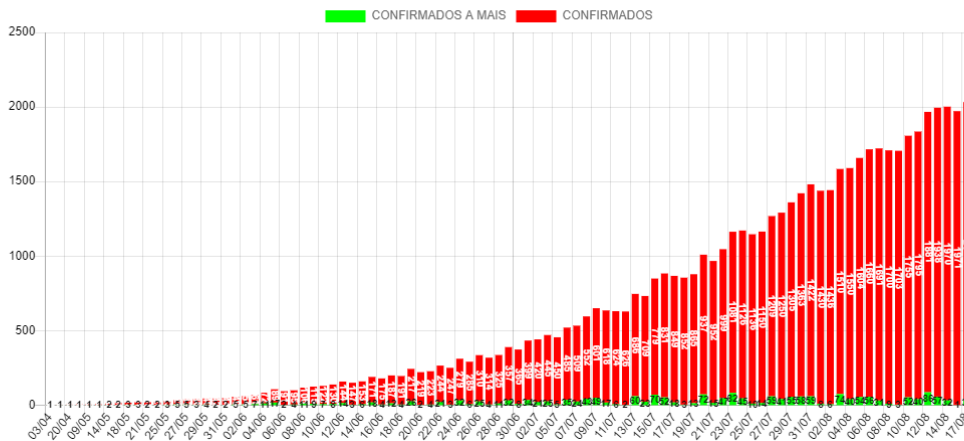

# Casos Ativos e Recuperados

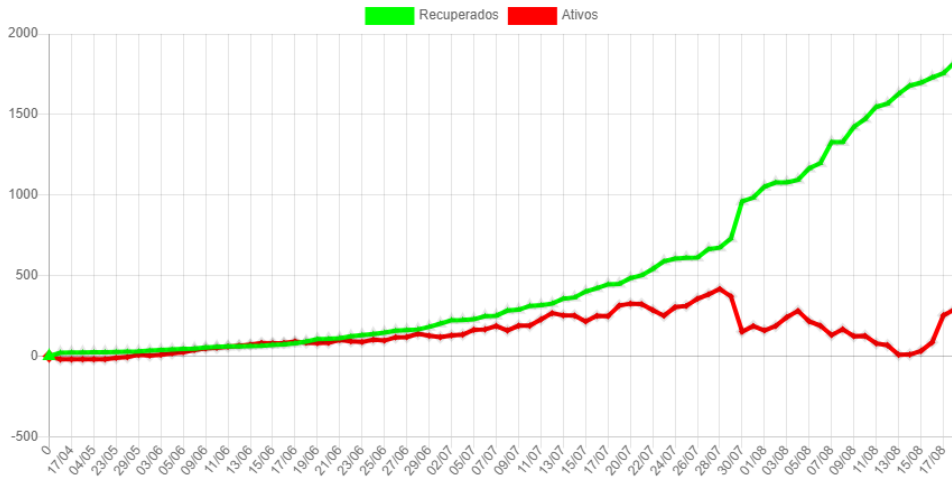

## Disponibilidade de Leitos

Bloco Hospitalar	Total de Vagas	Leitos Ocupados	Leitos Disponíveis	Pacientes Com VM	Pacientes Sem VM	Pacientes Positivos	Pacientes Suspeitos
SB4-CTI COVID	17	14	3	8	6	9	5
SB2 e SB3-Leitos Clínicos	40	26	14	0	26	20	6
<b>Total</b>	<b>57</b>	<b>40</b>	<b>17</b>	<b>8</b>	<b>32</b>	<b>29</b>	<b>11</b>

### SB4-CTI Exclusivos COVID-19

#### Taxa Ocupação

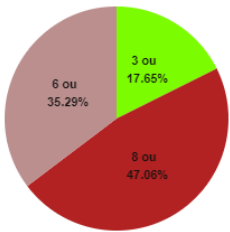

#### Casos Suspeitos e Confirmados:

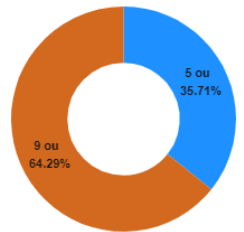

### SB2 e SB3 - Leitos Clínicos (Casos Moderados)

#### Taxa Ocupação

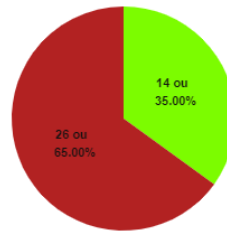

#### Casos Suspeitos e Confirmados:

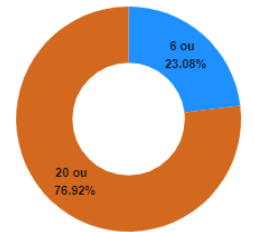

\*VM = Ventilação Mecânica

## Estatísticas dos Pacientes de COVID19

### Situação Clínica Atual dos Casos Positivos

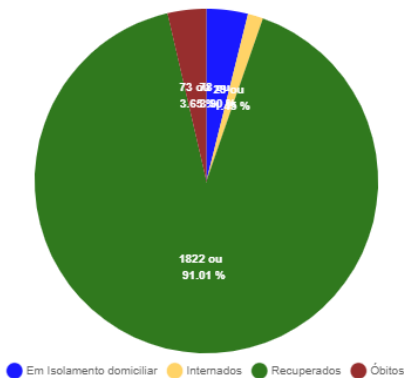

### Perfil dos Casos Positivos

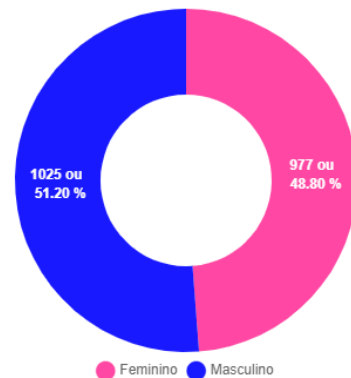

## Positivos por Faixa Etária (%)

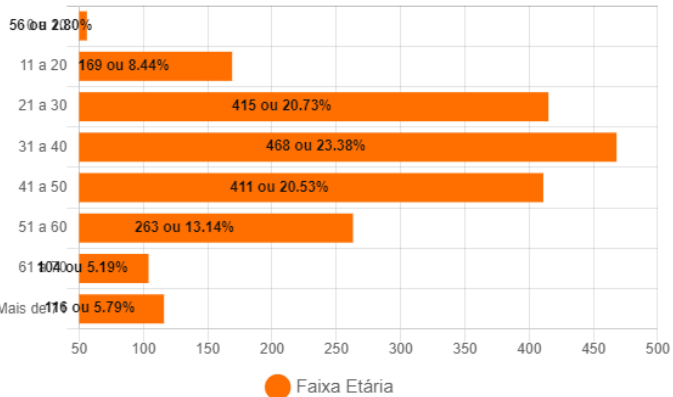

## Positivos - Faixa Etária (%) por Sexo

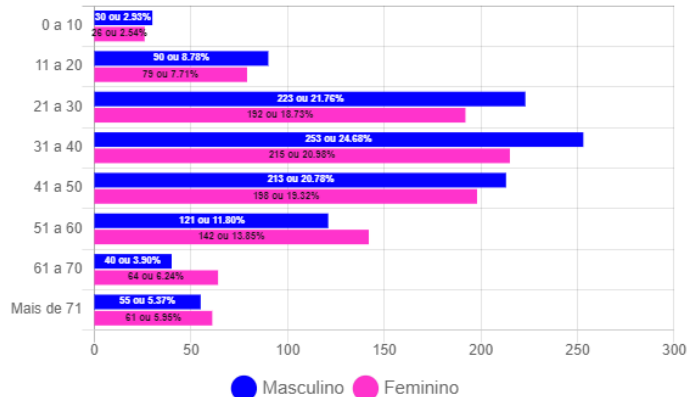

## Óbitos Confirmados

[Mapa](#)

 Exibir  resultados por página

 Pesquisar 

Nº	Sexo	Idade	Notificação	Data Óbito	Comorbidades
73	M	76	06/08/2020	17/08/2020	*Hipertensão e Sequela de AVC
72	F	39	09/08/2020	15/08/2020	Obesidade
71	F	53	04/08/2020	15/08/2020	Hipertensão e Diabetes
70	M	72	06/08/2020	13/08/2020	Diabetes e Hipertensão
69	F	62	07/08/2020	13/08/2020	Diabetes e Hipertensão
68	M	70	06/08/2020	12/08/2020	Hipertensão, Diabetes e Fumante
67	F	69	29/07/2020	12/08/2020	Hipertensão e Diabetes
66	M	77	06/08/2020	11/08/2020	Hipertensão e Cardiopatia
65	M	55	17/07/2020	10/08/2020	Cardiopatia Crônica e Hipertensão
64	F	69	05/08/2020	10/08/2020	Renal Crônica
63	F	74	07/08/2020	10/08/2020	Nada Relatado
62	M	82	08/08/2020	10/08/2020	Nada Relatado
61	M	78	29/07/2020	09/08/2020	Diabetes e Hipertensão
60	M	72	06/08/2020	09/08/2020	Hipertensão, Sequelas de AVC e Diabetes
59	F	78	04/08/2020	08/08/2020	Diabetes e Hipertensão
58	F	49	01/08/2020	08/08/2020	Hipertensão e Obesidade
57	M	80	03/08/2020	06/08/2020	Hipertensão

Mostrando de 1 até 17 de 73 registros

 Anterior [1](#) [2](#) [3](#) [4](#) [5](#) Próximo

## Casos Positivos diários

 Exibir  resultados por página

 Pesquisar 

Nº	Sexo	Idade	Notificação	Local/Contato	Situação
2002	M	0	14/08/2020	Transmissão comunitária	internado - leito clínico
2001	M	0	12/08/2020	Transmissão comunitária	internado - leito clínico
1999	M	23	14/08/2020	Transmissão comunitária	Em Isolamento domiciliar
1998	M	18	14/08/2020	Transmissão comunitária	Em Isolamento domiciliar
1997	F	28	14/08/2020	Transmissão comunitária	Em Isolamento domiciliar
1996	F	19	14/08/2020	Transmissão comunitária	Em Isolamento domiciliar
1965	F	43	17/08/2020	Transmissão comunitária	Em Isolamento domiciliar
1964	F	49	17/08/2020	Transmissão comunitária	Em Isolamento domiciliar
1963	M	31	17/08/2020	Transmissão comunitária	Em Isolamento domiciliar
1962	F	59	12/08/2020	Transmissão comunitária	internado - leito clínico

Mostrando de 1 até 10 de 180 registros

 Anterior [1](#) [2](#) [3](#) [4](#) [5](#) ... [18](#) Próximo

### BAIRROS COM CASOS CONFIRMADOS DE COVID-19 EM CORUMBÁ ATÉ 18/08/2020

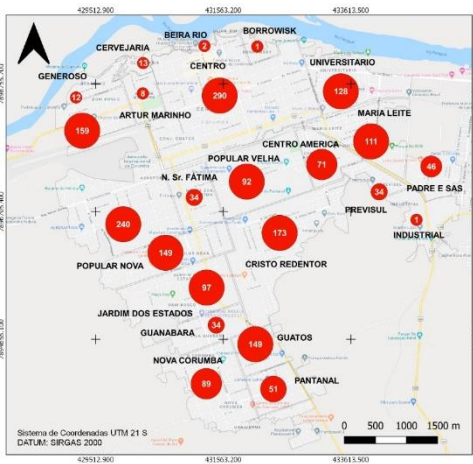

### BAIRROS COM CASOS CONFIRMADOS DE ÓBITOS POR COVID-19 EM CORUMBÁ ATÉ 18/08/2020

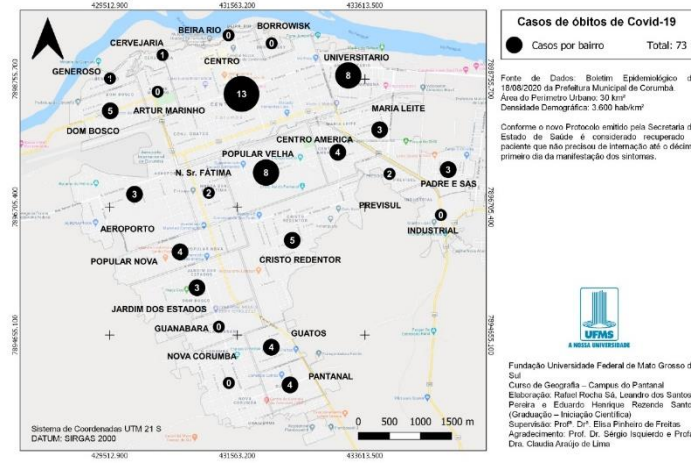

### BAIRROS COM CASOS RECUPERADOS DE COVID-19 EM CORUMBÁ ATÉ 18/08/2020

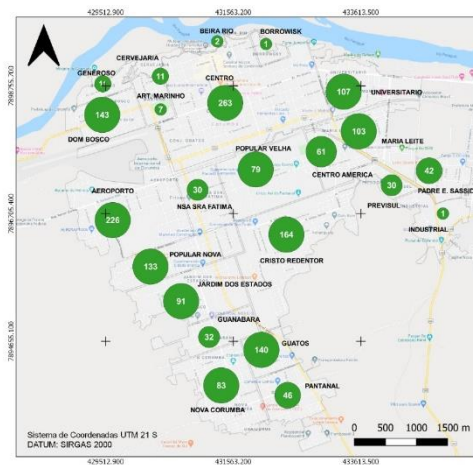

### CASOS CONFIRMADOS DE COVID-19 NA ÁREA RURAL DO MUNICÍPIO DE CORUMBÁ ATÉ 18/08/2020

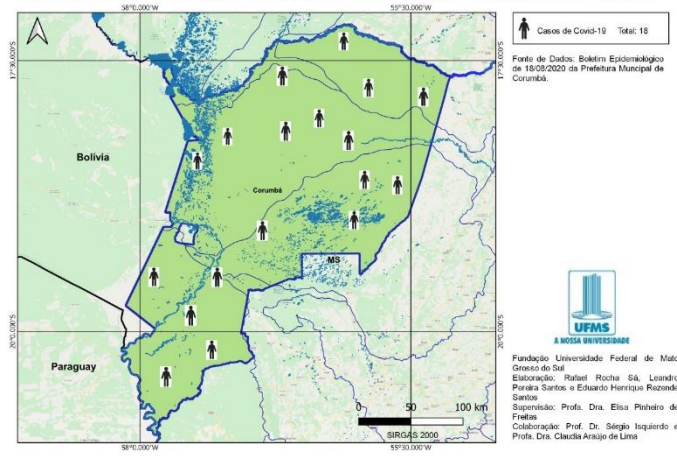

# BOLETIM COVID-19

## CORUMBÁ

MATO GROSSO DO SUL

ACOMPANHE AS ATUALIZAÇÕES OFICIAIS



**18**  
AGOSTO

NOVOS CASOS: 40

<b>11983</b>	<b>100%</b>	<b>NOTIFICADOS</b>
<b>9957</b>	<b>83.09%</b>	<b>DESCARTADOS</b>
<b>24</b>	<b>0.2%</b>	<b>SUSPEITOS</b>
<b>2002</b>	<b>16.71%</b>	<b>CONFIRMADOS</b>
<b>1822</b>	<b>91.01%</b>	<b>RECUPERADOS</b>
<b>73</b>	<b>3.65%</b>	<b>ÓBITOS</b>

## MEDIDAS IMPORTANTES

Para contenção da transmissibilidade do COVID-19, deverão ser adotadas como medida não farmacológica:

- O isolamento domiciliar da pessoa com sintomas respiratórios e das pessoas que residam no mesmo endereço, ainda que estejam assintomáticos, devendo permanecer em isolamento pelo período máximo de 14 (quatorze) dias.
- Considerar isolamento domiciliar voluntário de viajantes sem sintomas respiratórios por no mínimo 7 (sete) dias após chegada na cidade. Exceção áreas essenciais como saúde, segurança pública, abastecimento e transporte.
- Considera-se pessoa com sintomas respiratórios, a apresentação de tosse seca, dor de garganta, ou dificuldade respiratória, acompanhada ou não de febre, desde que seja confirmado por atestado médico.
- As pessoas com mais de 60 anos de idade, devem observar o distanciamento social, restringindo seus deslocamentos para realização de atividades estritamente necessárias, evitando transporte de utilização coletiva, viagens e eventos esportivos, artísticos, culturais, científicos, comerciais e religiosos e outros com concentração próxima de pessoas.
- Observância ao decreto municipal nº 2.287 de 17 de abril de 2020 em relação ao toque de recolher diário das 21h as 05h.
- Obrigatoriedade do uso de máscara facial, conforme Decreto N°2.300, em 5 de maio de 2020.

## NOTIFICAÇÃO DE CASO SUSPEITO

Notificação imediata de todo caso de SRAG hospitalizado e óbito por SRAG, devendo ser realizada por meio dos telefones: Tel Vigilância Epidemiológica Municipal ou 3907-5443 da Gerência Técnica de Influenza e Doenças Respiratórias do Estado (durante horário de expediente da SES) ou PLANTÃO 24HS CIEVS: 98477-3435 (ligação e whatsapp).

- Preencher a FICHA DE REGISTRO INDIVIDUAL – CASOS DE SÍNDROME RESPIRATÓRIA AGUDA GRAVE HOSPITALIZADOS e GAL (Gerenciamento de Ambiente Laboratorial), não havendo mais necessidade de preenchimento do sistema online RED CAP.
- NÃO devem ser notificados casos isolados de SG (Síndrome Gripal), com ou sem fator de risco para complicações pela doença.

### DRIVE-THRU

Agendamento exclusivamente por telefone: 67 98472-8850/ 67 98467-4573 e 67 98473-2408 .

## CRITÉRIOS PARA CASO SUSPEITO DE DOENÇA PELO CORONAVÍRUS 2019 (COVID-19)

**Pacientes com Síndrome Respiratória Aguda Grave (SRAG):** Indivíduo hospitalizado com febre, mesmo que referida, acompanhada de tosse ou dor de garganta e que apresente dispneia.

Devem ser notificados, de forma individual, todos os casos que atendam à definição de SRAG e óbitos por SRAG.

### CASO CONFIRMADO DE DOENÇA PELO CORONAVÍRUS 2019 (COVID-19)

CRITÉRIO LABORATORIAL: Resultado positivo em RT-PCR, pelo protocolo Charité.

### CASO DESCARTADO DE INFECÇÃO HUMANA PELO CORONAVÍRUS

Caso que apresente resultado laboratorial negativo para COVID-19 OU confirmação laboratorial para outro agente etiológico.

Resumo

Baixar PDF

+ Boletins