

BOLETIM COVID-19

CORUMBÁ
MATO GROSSO DO SUL

ACOMPANHE AS ATUALIZAÇÕES OFICIAIS

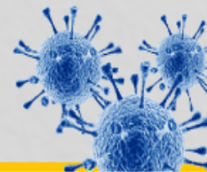

ATUALIZADO EM: 18/02/2021 às 14:00 Hrs

[Acessar Painel da Vacinação](#)

Notificados

SRAG ¹	1.204
Síndrome Gripal	5.185
Drive Thru (Swab)	12.312
Drive - Teste Rápido	7.120
Teste Rápido	8.014
Teste Prof. Saúde	1.931
Presídio	640
TOTAL	36.406

Suspeitos

SRAG ¹	4
Síndrome Gripal	46
Drive Thru (Swab)	0
Drive - Teste Rápido	0
Teste Rápido	0
Teste Prof. Saúde	0
Presídio	0
TOTAL	50

Descartados

SRAG ¹	664
Síndrome Gripal	2.924
Drive Thru (Swab)	8.646
Drive - Teste Rápido	5.218
Teste Rápido	7.643
Teste Prof. Saúde	1.783
Presídio	262
TOTAL	27.140

Confirmados

SRAG ¹	536
Síndrome Gripal	2.215
Drive Thru (Swab)	3.666
Drive - Teste Rápido	1.902
Teste Rápido	371
Prof. de Saúde	148
Presídio	378
TOTAL	9.216

Óbitos

SRAG ¹	246
Síndrome Gripal	-
Drive Thru (Swab)	-
Drive - Teste Rápido	-
Teste Rápido	-
Prof. de Saúde	06
Presídio	-
TOTAL	252

* Neste boletim constam os dados atualizados em tempo real, então poderá haver uma divergência com o Boletim do Estado que é atualizado pela manhã.

**Devido à alteração no protocolo de testagem do Mistério da Saúde, todos os pacientes internados com Síndromes Respiratórias, mesmo sem contato com pessoa contaminada pelo Covid-19 estão sendo testadas pelo Laboratório Central do Estado. Este boletim também contempla os dados suspeitos de viajantes e de pessoas que tiveram contato com possíveis casos confirmados.

***Valores Notificados do Drive Thru correspondem aos pacientes que compareceram para o exame.

¹ Síndrome Respiratória Aguda Grave (SRAG): número de notificação de casos de SRAG internados e óbitos.

Curva Epidemiológica

Testes Realizados com 9216 Casos Confirmados

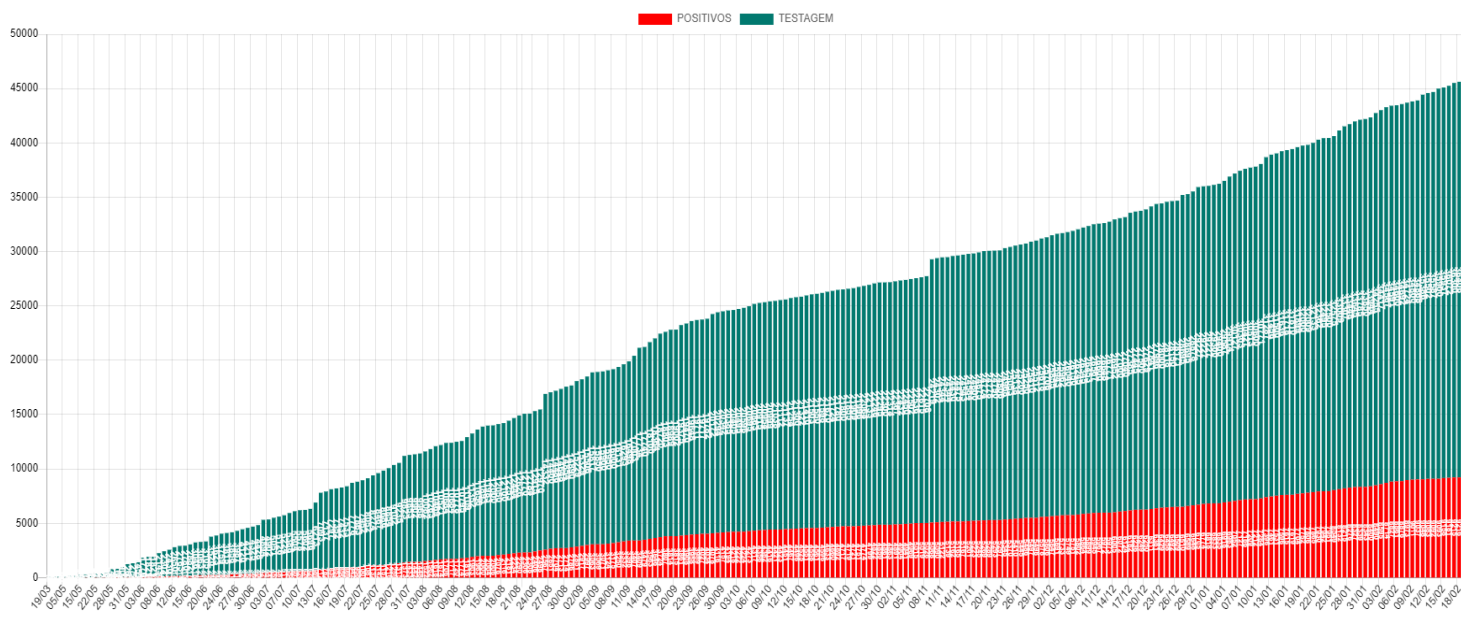

Média Móvel de Casos Positivos

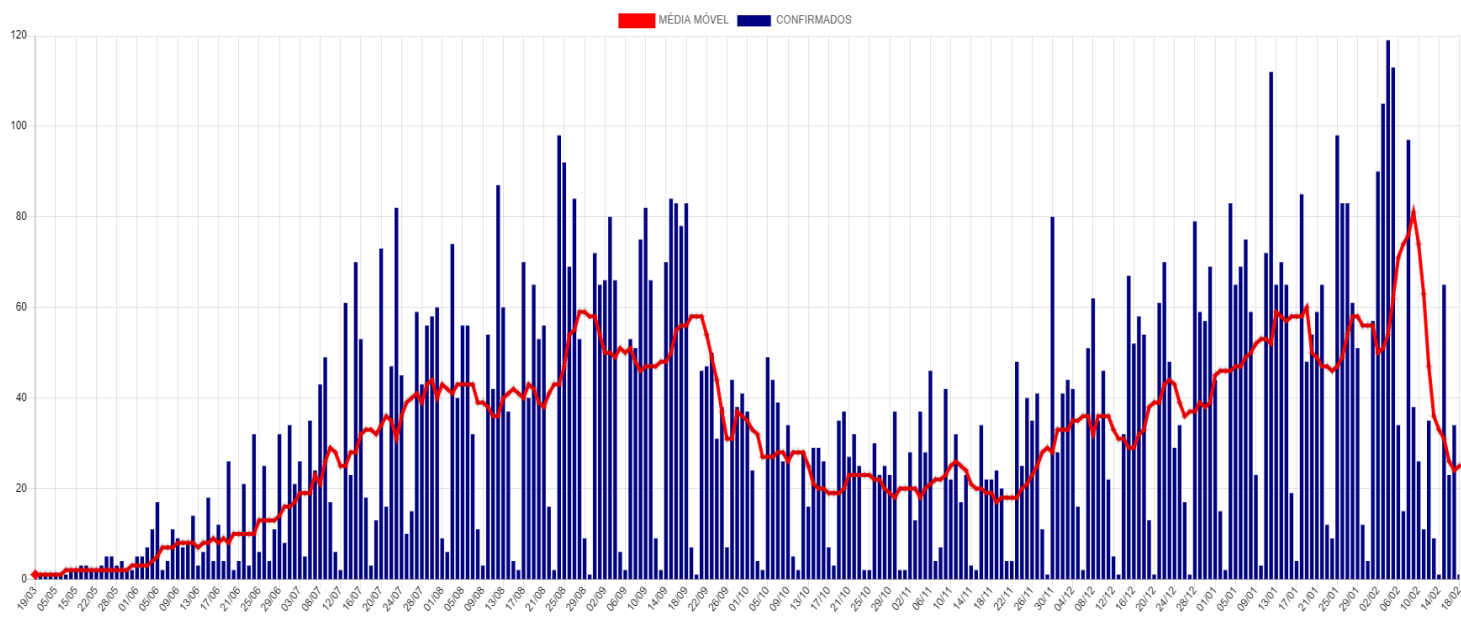

Casos Ativos e Recuperados

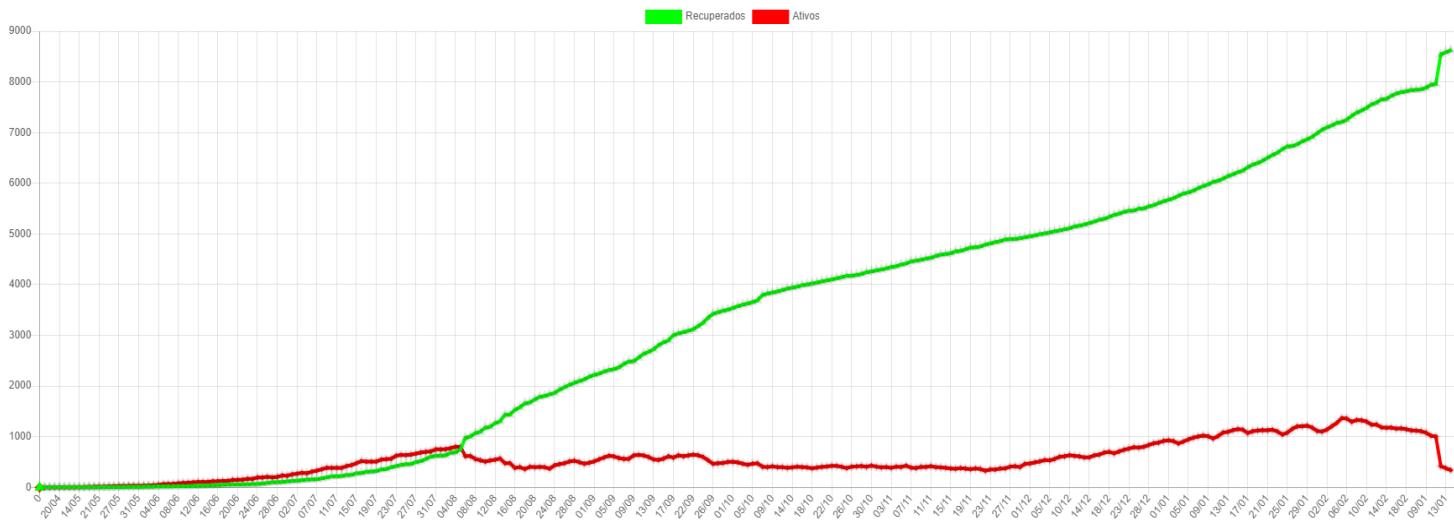

Disponibilidade de Leitos

Bloco Hospitalar	Total de Vagas	Leitos Ocupados	Leitos Disponíveis	Pacientes Com VM	Pacientes Sem VM	Pacientes Positivos	Pacientes Suspeitos
SB7 - CTI COVID*	17	10	7	9	1	8	2
SB2 e SB3 - Leitos Clínicos	40	11	29	0	11	7	4
Total	57	21	36	9	12	15	6

*Dos 17 leitos UTI disponíveis para COVID:

07 Leitos exclusivos CTI COVID estão Habilitados junto ao Ministério da Saúde.

10 Leitos exclusivos CTI COVID estão sendo Custeados pelo Município até a habilitação junto ao Ministério da Saúde.

CTI GERAL: 10 Leitos Habilitados.

SB7 - CTI Exclusivos COVID-19

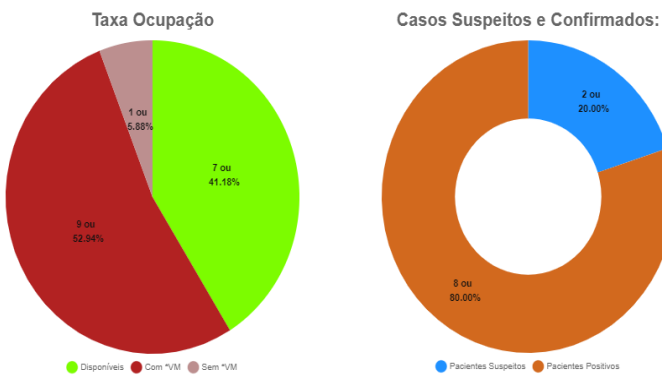

SB2 e SB3 - Leitos Clínicos (Casos Moderados)

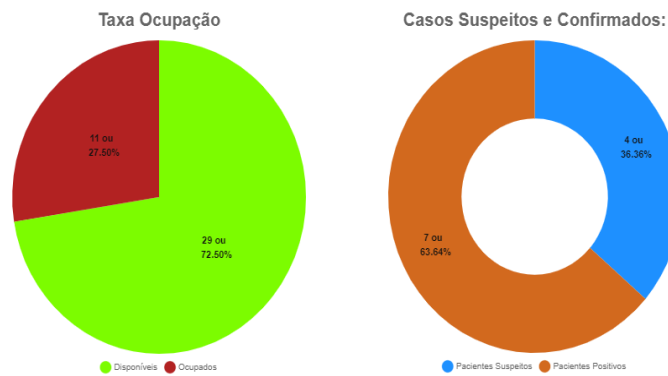

*VM = Ventilação Mecânica

Estatísticas dos Pacientes de COVID19

Situação Clínica Atual dos Casos Positivos

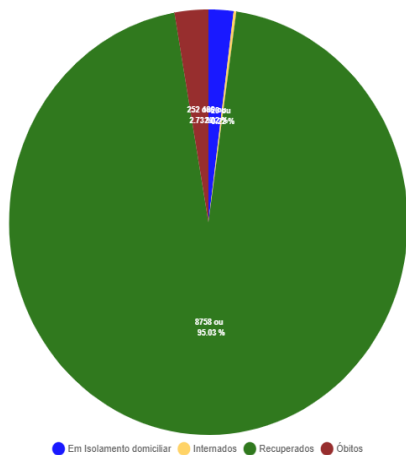

Perfil dos Casos Positivos

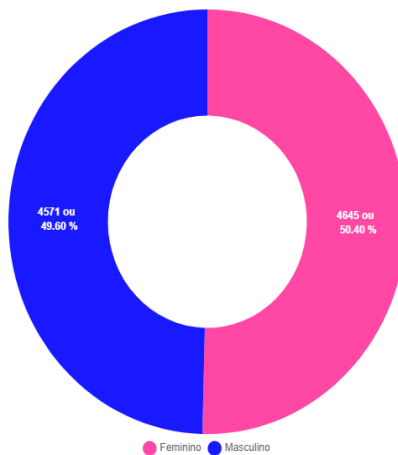

Positivos por Faixa Etária (%)

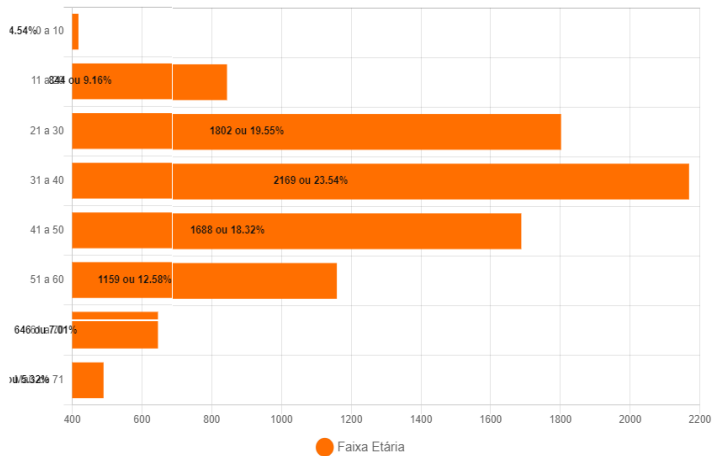

Positivos - Faixa Etária (%) por Sexo

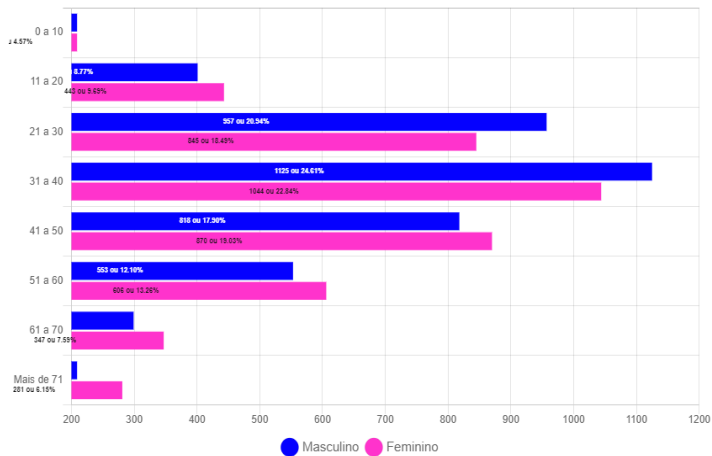

Óbitos Confirmados

Mapa

Exibir resultados por página

Pesquisar

Nº	Sexo	Idade	Notificação	Data Óbito	Comorbidades
252	M	66	26/01/2021	15/02/2021	Nada Relatado
251	M	71	10/02/2021	13/02/2021	Nada Relatada
250	F	73	05/02/2021	13/02/2021	Hipertensão
249	F	79	10/02/2021	12/02/2021	Hipertensão
248	F	68	16/01/2021	11/02/2021	Doença cardiovascular crônica e Hipertensão
247	M	86	20/01/2021	10/02/2021	Nada Relatado
246	M	66	25/01/2021	10/02/2021	Nada Relatado
245	F	97	05/02/2021	09/02/2021	Nada Relatado
244	M	57	25/01/2021	09/02/2021	Doença Neurológica Crônica
243	M	54	20/01/2021	09/02/2021	Nada Relatado
242	M	77	28/12/2020	07/02/2021	Nada Relatado
241	M	65	03/02/2021	07/02/2021	Nada Relatado
240	F	66	04/02/2021	07/02/2021	Nada Relatado
239	F	73	26/01/2021	07/02/2021	Doença Cardiovascular Crônica e Obesidade
238	F	63	03/02/2021	07/02/2021	Doença Cardiovascular Crônica e Diabetes

Mostrando de 1 até 15 de 252 registros

Anterior 1 2 3 4 5 ... 17 Próximo

Óbitos por Faixa Etária (%)

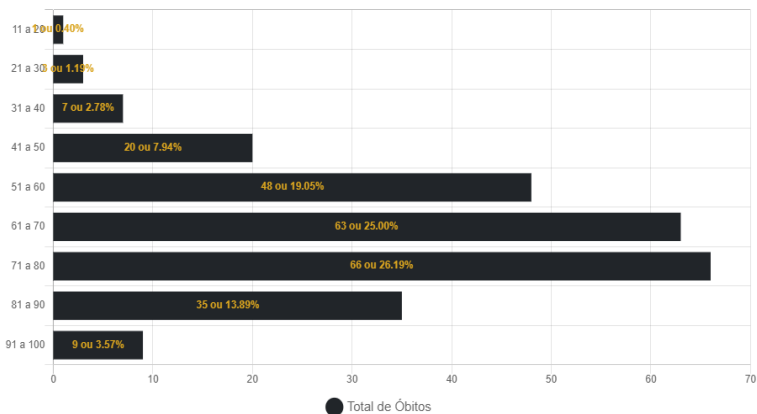

Óbitos por Data

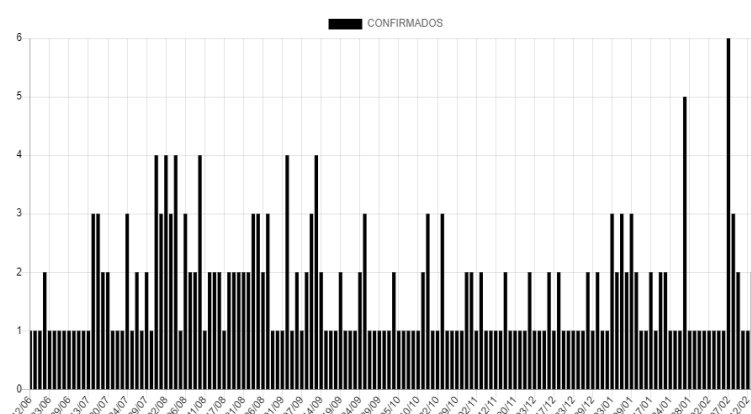

Casos Positivos diários

Exibir resultados por página

Pesquisar

Nº	Sexo	Idade	Notificação	Local/Contato	Situação
9216	F	29	14/02/2021	Transmissão comunitária	Em Isolamento domiciliar
9214	M	48	16/02/2021	Transmissão comunitária	Em Isolamento domiciliar
9213	M	21	16/02/2021	Transmissão comunitária	Em Isolamento domiciliar
9212	M	51	16/02/2021	Transmissão comunitária	Em Isolamento domiciliar
9211	F	1	16/02/2021	Transmissão comunitária	Em Isolamento domiciliar
9210	M	18	13/02/2021	Transmissão comunitária	Em Isolamento domiciliar
9209	M	52	13/02/2021	Transmissão comunitária	Em Isolamento domiciliar
9208	F	18	13/02/2021	Transmissão comunitária	Em Isolamento domiciliar
9207	M	22	13/02/2021	Transmissão comunitária	Em Isolamento domiciliar
9206	F	45	13/02/2021	Transmissão comunitária	Em Isolamento domiciliar

Mostrando de 1 até 10 de 458 registros

Anterior 1 2 3 4 5 ... 46 Próximo

CASOS CONFIRMADOS DE COVID-19 POR BAIRRO EM CORUMBÁ ATÉ 18/02/2021

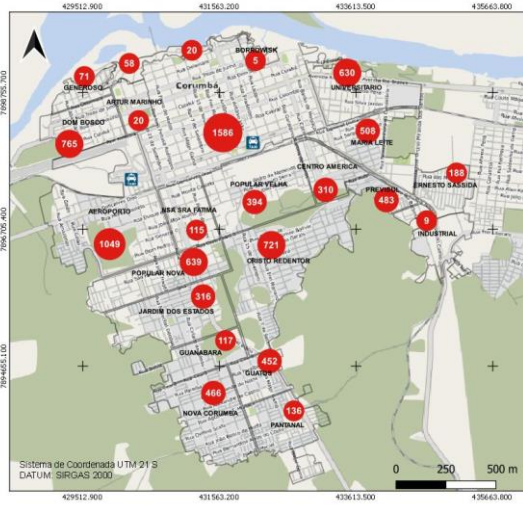

Fonte de Dados: Boletim Epidemiológico de 18/02/2021 da Prefeitura Municipal de Corumbá. Área do Perímetro Urbano: 30km². Densidade Demográfica: 3.600 hab/km².

Conforme o novo Protocolo emitido pela Secretaria de Estado de Saúde é considerado recuperado o paciente que não precisou de internação até o décimo primeiro dia da manifestação dos sintomas.

UFMS
 A NOSSA UNIVERSIDADE

Fundação Universidade Federal de Mato Grosso Sul
 Curso de Geografia - Campus do Pantanal
 Elaboração: Rafael Rocha Sá, Leonardo dos Santos Pereira e Eduardo Henrique Rezende Santos (Graduação - Iniciação Científica)
 Supervisão: Prof.ª Dr.ª Elisa Pinheiro de Freitas Colaboração: Prof. Dr. Sérgio Igoierdo e Prof.ª Dr.ª Cláudia Araújo de Lima

CASOS RECUPERADOS* DE COVID-19 POR BAIRRO EM CORUMBÁ ATÉ 18/02/2021

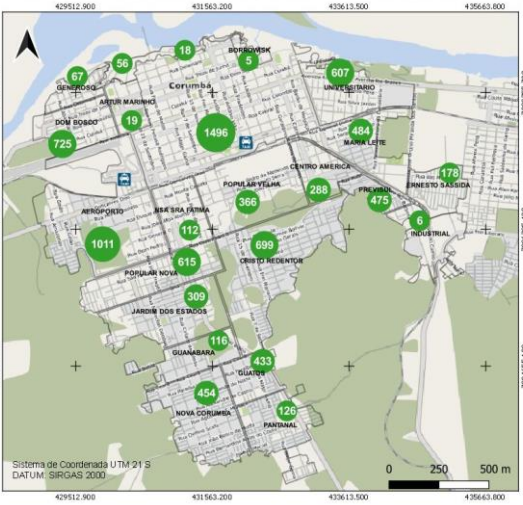

Fonte de Dados: Boletim Epidemiológico de 18/02/2021 da Prefeitura Municipal de Corumbá. Área do Perímetro Urbano: 30km². Densidade Demográfica: 3.600 hab/km².

Conforme o novo Protocolo emitido pela Secretaria de Estado de Saúde é considerado recuperado o paciente que não precisou de internação até o décimo primeiro dia da manifestação dos sintomas.

*Casos recuperados estão sujeitos a reinfecções em decorrência das variantes do Sars-Cov-2 (coronavírus).

UFMS
 A NOSSA UNIVERSIDADE

Fundação Universidade Federal de Mato Grosso Sul
 Curso de Geografia - Campus do Pantanal
 Elaboração: Rafael Rocha Sá, Leonardo dos Santos Pereira e Eduardo Henrique Rezende Santos (Graduação - Iniciação Científica)
 Supervisão: Prof.ª Dr.ª Elisa Pinheiro de Freitas Colaboração: Prof. Dr. Sérgio Igoierdo e Prof.ª Dr.ª Cláudia Araújo de Lima

BAIRROS COM ÓBITOS CONFIRMADOS POR COVID-19 EM CORUMBÁ ATÉ 18/02/2021

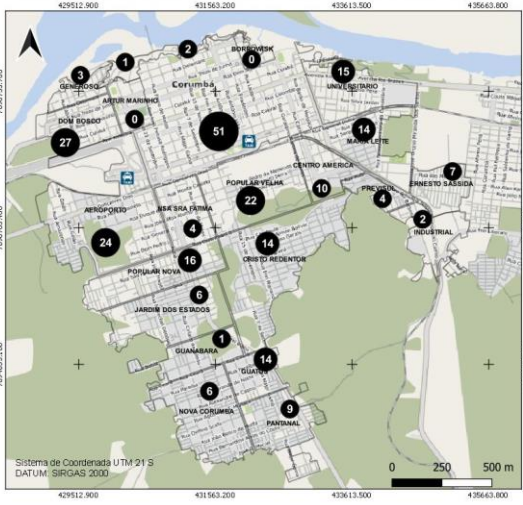

Fonte de Dados: Boletim Epidemiológico de 18/02/2021 da Prefeitura Municipal de Corumbá. Área do Perímetro Urbano: 30km². Densidade Demográfica: 3.600 hab/km².

Conforme o novo Protocolo emitido pela Secretaria de Estado de Saúde é considerado recuperado o paciente que não precisou de internação até o décimo primeiro dia da manifestação dos sintomas.

UFMS
 A NOSSA UNIVERSIDADE

Fundação Universidade Federal de Mato Grosso Sul
 Curso de Geografia - Campus do Pantanal
 Elaboração: Rafael Rocha Sá, Leonardo dos Santos Pereira e Eduardo Henrique Rezende Santos (Graduação - Iniciação Científica)
 Supervisão: Prof.ª Dr.ª Elisa Pinheiro de Freitas Colaboração: Prof. Dr. Sérgio Igoierdo e Prof.ª Dr.ª Cláudia Araújo de Lima

CASOS EM ISOLAMENTO DOMICILIAR* POR BAIRRO EM CORUMBÁ ATÉ 18/02/2021

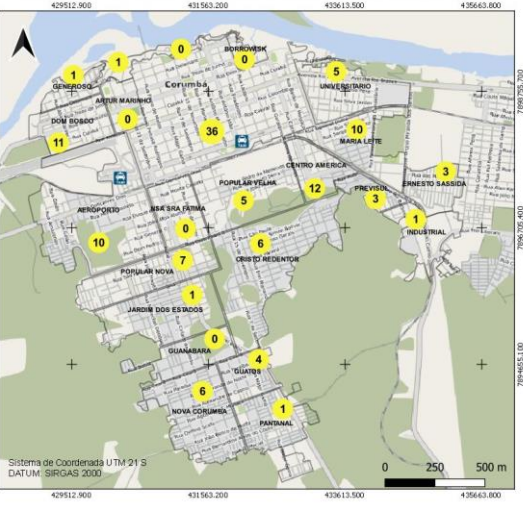

Fonte de Dados: Boletim Epidemiológico de 18/02/2021 da Prefeitura Municipal de Corumbá. Área do Perímetro Urbano: 30km². Densidade Demográfica: 3.600 hab/km².

Conforme o novo Protocolo emitido pela Secretaria de Estado de Saúde é considerado recuperado o paciente que não precisou de internação até o décimo primeiro dia da manifestação dos sintomas.

*Neste mapa não estão contabilizados os casos suspeitos de covid-19.

UFMS
 A NOSSA UNIVERSIDADE

Fundação Universidade Federal de Mato Grosso Sul
 Curso de Geografia - Campus do Pantanal
 Elaboração: Rafael Rocha Sá, Leonardo dos Santos Pereira e Eduardo Henrique Rezende Santos (Graduação - Iniciação Científica)
 Supervisão: Prof.ª Dr.ª Elisa Pinheiro de Freitas Colaboração: Prof. Dr. Sérgio Igoierdo e Prof.ª Dr.ª Cláudia Araújo de Lima

BOLETIM COVID-19

ACOMPANHE AS ATUALIZAÇÕES OFICIAIS

CORUMBÁ
 MATO GROSSO DO SUL

NOVOS CASOS: 89		
36406	100%	NOTIFICADOS
27140	74.55%	DESCARTADOS
50	0.14%	SUSPEITOS
9216	25.31%	CONFIRMADOS
8758	95.03%	RECUPERADOS
186	2.02%	ATIVOS
21	0.23%	INTERNADOS-SRAG
252	2.73%	ÓBITOS

18
 FEVEREIRO

MEDIDAS IMPORTANTES

PARA CONTENÇÃO DA TRANSMISSIBILIDADE DO COVID-19, DEVERÃO SER ADOTADAS COMO MEDIDA NÃO FARMACOLÓGICA:

- O isolamento domiciliar da pessoa com sintomas respiratórios e das pessoas que residam no mesmo endereço, ainda que estejam assintomáticos, devendo permanecer em isolamento pelo período máximo de 14 (quatorze) dias.
- Considerar isolamento domiciliar voluntário de viajantes sem sintomas respiratórios por no mínimo 7 (sete) dias após chegada na cidade. Exceção áreas essenciais como saúde, segurança pública, abastecimento e transporte.
- Considera-se pessoa com sintomas respiratórios, a apresentação de tosse seca, dor de garganta, ou dificuldade respiratória, acompanhada ou não de febre, desde que seja confirmado por atestado médico.
- As pessoas com mais de 60 anos de idade, devem observar o distanciamento social, restringindo seus deslocamentos para realização de atividades estritamente necessárias, evitando transporte de utilização coletiva, viagens e eventos esportivos, artísticos, culturais, científicos, comerciais e religiosos e outros com concentração próxima de pessoas.
- Observância ao decreto municipal nº 2.287 de 17 de abril de 2020 em relação ao toque de recolher diário das 21h as 05h.
- Obrigatoriedade do uso de máscara facial, conforme Decreto N°2.300, em 5 de maio de 2020.

NOTIFICAÇÃO DE CASO SUSPEITO

NOTIFICAÇÃO IMEDIATA DE TODO CASO DE SRAG HOSPITALIZADO E ÓBITO POR SRAG, DEVENDO SER REALIZADA POR MEIO DOS TELEFONES:

* **Vigilância Epidemiológica Municipal:** (67) 3907-5443.

* **Gerência Técnica de Influenza e Doenças Respiratórias do Estado:** (67) 3318-1831 (durante horário de expediente da SES).

* **PLANTÃO 24HS CIEVS:** 98477-3435 (ligação e whatsapp).

- Preencher a FICHA DE REGISTRO INDIVIDUAL – CASOS DE SÍNDROME RESPIRATÓRIA AGUDA GRAVE HOSPITALIZADOS e GAL (Gerenciamento de Ambiente Laboratorial), não havendo mais necessidade de preenchimento do sistema online RED CAP.
- NÃO devem ser notificados casos isolados de SG (Síndrome Gripal), com ou sem fator de risco para complicações pela doença.

DRIVE-THRU

Agendamento exclusivamente por telefone: 67 98472-8850/ 67 98467-4573 e 67 98473-2408 .

CRITÉRIOS PARA CASO SUSPEITO DE DOENÇA PELO CORONAVÍRUS 2019 (COVID-19)

Pacientes com Síndrome Respiratória Aguda Grave (SRAG): Indivíduo hospitalizado com febre, mesmo que referida, acompanhada de tosse ou dor de garganta e que apresente dispneia. Devem ser notificados, de forma individual, todos os casos que atendam à definição de SRAG e óbitos por SRAG.

CASO CONFIRMADO DE DOENÇA PELO CORONAVÍRUS 2019 (COVID-19)

CRITÉRIO LABORATORIAL: Resultado positivo em RT-PCR, pelo protocolo Charité.

CASO DESCARTADO DE INFECÇÃO HUMANA PELO CORONAVÍRUS

Caso que apresente resultado laboratorial negativo para COVID-19 OU confirmação laboratorial para outro agente etiológico.

Resumo

Baixar PDF

+ Boletins