

# BOLETIM COVID-19

CORUMBÁ  
MATO GROSSO DO SUL

ACOMPANHE AS ATUALIZAÇÕES OFICIAIS

ATUALIZADO EM: 17/05/2021 às 17:30 Hrs

[Acessar Painel da Vacinação](#)

## Notificados

SRAG <sup>1</sup>	1.565
Síndrome Gripal	7.966
Drive Thru (Swab)	17.266
Drive - Teste Rápido	8.764
Teste Rápido	8.014
Teste Prof. Saúde	1.931
Presídio	640
<b>TOTAL</b>	<b>46.146</b>

## Suspeitos

SRAG <sup>1</sup>	4
Síndrome Gripal	61
Drive Thru (Swab)	0
Drive - Teste Rápido	0
Teste Rápido	0
Teste Prof. Saúde	0
Presídio	0
<b>TOTAL</b>	<b>65</b>

## Descartados

SRAG <sup>1</sup>	777
Síndrome Gripal	4.745
Drive Thru (Swab)	11.878
Drive - Teste Rápido	6.338
Teste Rápido	7.575
Teste Prof. Saúde	1.773
Presídio	262
<b>TOTAL</b>	<b>33.348</b>

## Confirmados

SRAG <sup>1</sup>	784
Síndrome Gripal	3160
Drive Thru (Swab)	5388
Drive - Teste Rápido	2426
Teste Rápido	439
Prof. de Saúde	158
Presídio	378
<b>TOTAL</b>	<b>12.733</b>

## Óbitos

SRAG <sup>1</sup>	345
Síndrome Gripal	-
Drive Thru (Swab)	-
Drive - Teste Rápido	-
Teste Rápido	-
Prof. de Saúde	10
Presídio	-
<b>TOTAL</b>	<b>355</b>

\* Neste boletim constam os dados atualizados em tempo real, então poderá haver uma divergência com o Boletim do Estado que é atualizado pela manhã.

\*\*Devido à alteração no protocolo de testagem do Ministério da Saúde, todos os pacientes internados com Síndromes Respiratórias, mesmo sem contato com pessoa contaminada pelo Covid-19 estão sendo testadas pelo Laboratório Central do Estado. Este boletim também contempla os dados suspeitos de viajantes e de pessoas que tiveram contato com possíveis casos confirmados.

\*\*\*Valores Notificados do Drive Thru correspondem aos pacientes que compareceram para o exame.

<sup>1</sup> Síndrome Respiratória Aguda Grave (SRAG): número de notificação de casos de SRAG internados e óbitos.

## Curva Epidemiológica

Testes Realizados com 12733 Casos Confirmados

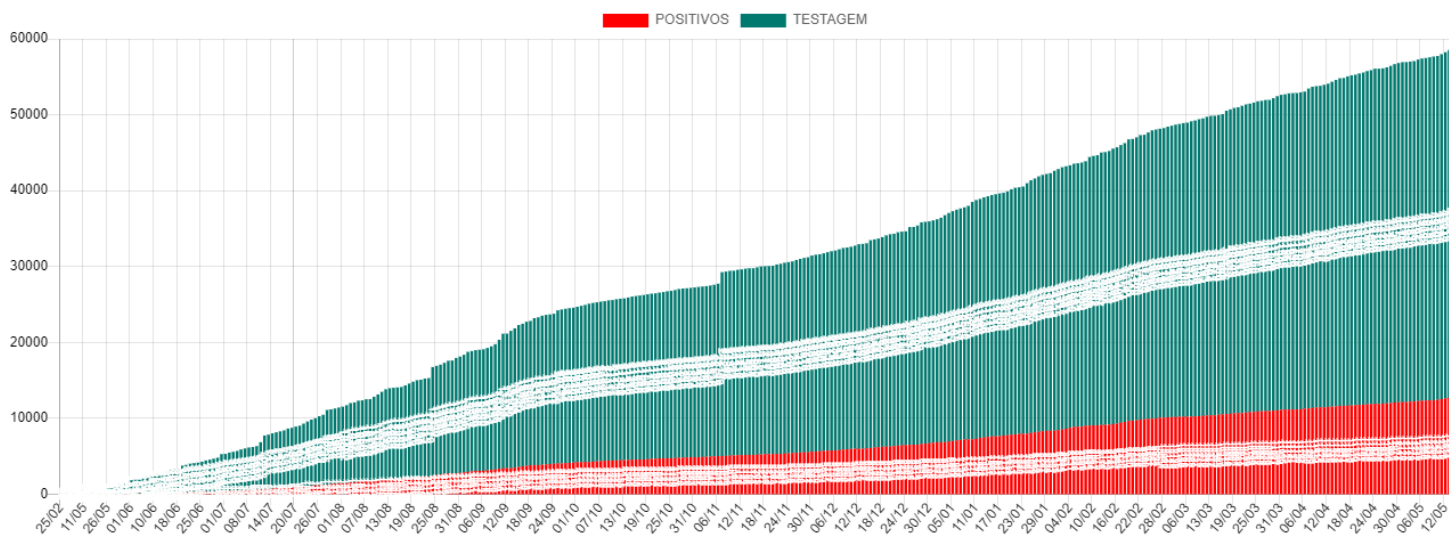

Média Móvel de Casos Positivos

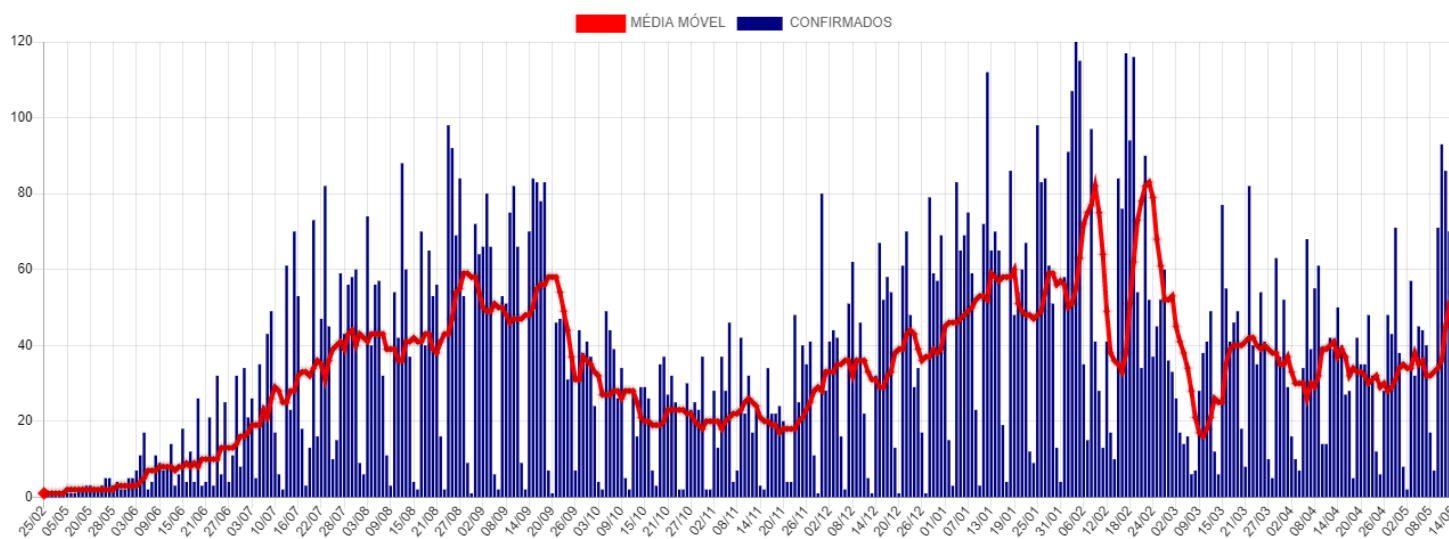

## Casos Ativos e Recuperados

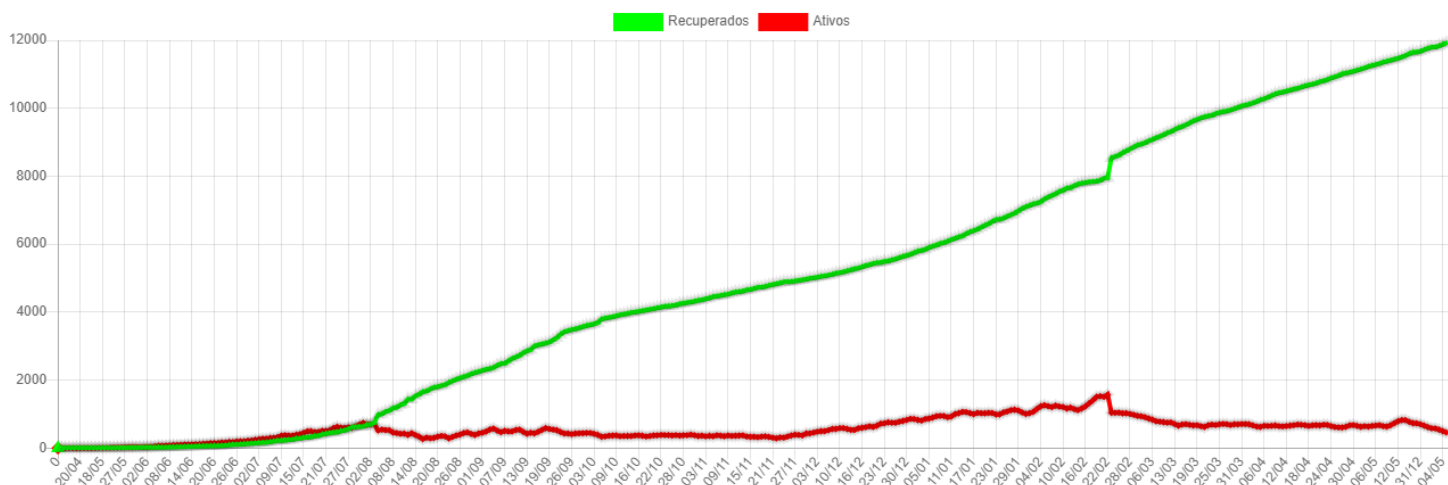

## Disponibilidade de Leitos

	TOTAL LEITOS	LEITOS OCUPADOS	DISPONÍVEIS	INTERNADOS HOJE	ALTAS DE HOJE	EM VM	SEM VM	POSITIVOS	SUSPEITOS
CTI COVID*	20	20	0	0	0	11	9	20	0
LEITOS CLÍNICOS	40	28	12	5	3	0	28	25	3
<b>TOTAL</b>	<b>60</b>	<b>48</b>	<b>12</b>	<b>5</b>	<b>3</b>	<b>11</b>	<b>37</b>	<b>45</b>	<b>3</b>

### SB7 - CTI Exclusivo COVID-19

#### Taxa Ocupação

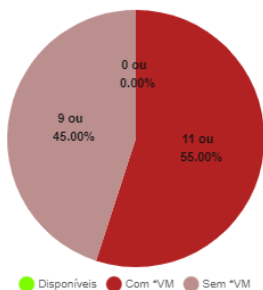

#### Casos Suspeitos e Confirmados:

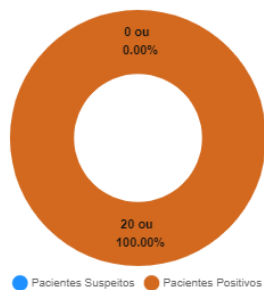

### SB2 e SB3 - Leitos Clínicos (Casos Moderados)

#### Taxa Ocupação

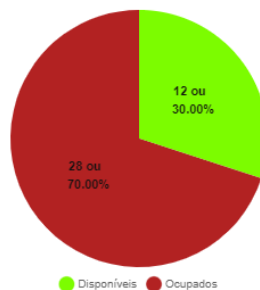

#### Casos Suspeitos e Confirmados:

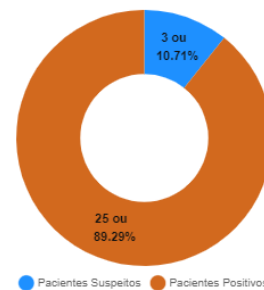

\*VM = Ventilação Mecânica

## Estatísticas dos Pacientes de COVID19

### Situação Clínica Atual dos Casos Positivos

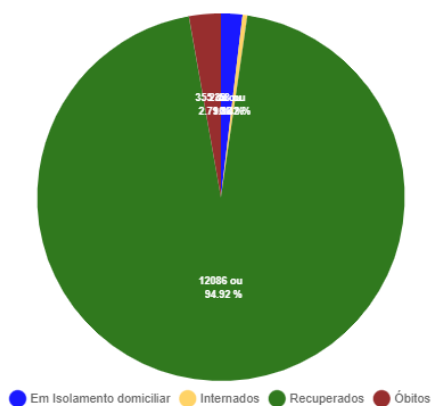

### Perfil dos Casos Positivos

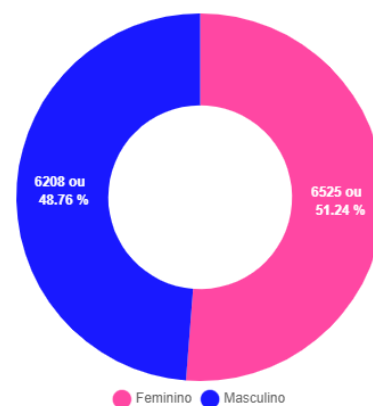

### Positivos por Faixa Etária (%)

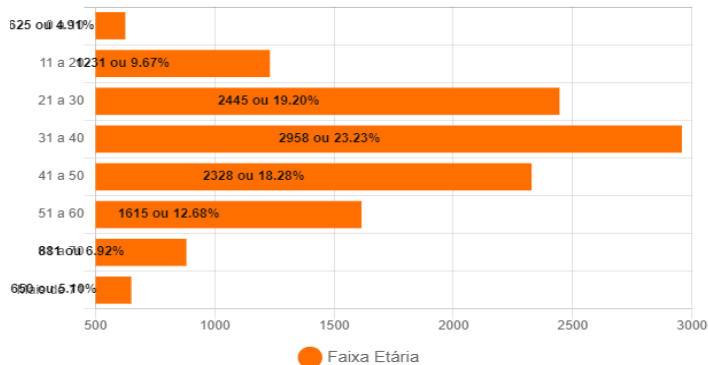

### Positivos - Faixa Etária (%) por Sexo

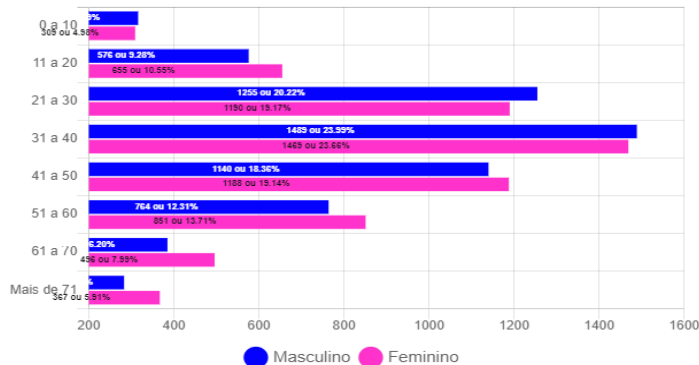

## Óbitos Confirmados

Mapa

Exibir 15 resultados por página

Pesquisar

Nº	Sexo	Idade	Notificação	Data Óbito	Comorbidades
355	M	92	14/05/2021	15/05/2021	*Nada Relatado
354	F	56	29/04/2021	15/05/2021	Hipertensão
353	F	51	30/04/2021	15/05/2021	*Nada Relatado
352	F	25	01/05/2021	14/05/2021	Nada Relatado
351	F	68	08/05/2021	13/05/2021	Hipertenso
350	F	54	29/04/2021	11/05/2021	Nada Relatado
349	M	36	01/05/2021	11/05/2021	Hipertenso
348	M	65	01/05/2021	11/05/2021	Hipertensão
347	F	50	05/05/2021	10/05/2021	Nada relatado
346	F	61	09/04/2021	08/05/2021	Nada Relatado
345	M	78	03/05/2021	07/05/2021	Hipertensão e Tabagismo
344	M	40	06/05/2021	06/05/2021	Doença pulmonar obstrutiva e Obesidade
343	F	69	23/04/2021	06/05/2021	Nada Relatado
342	M	64	28/04/2021	30/04/2021	Nada relatado
341	M	72	19/04/2021	30/04/2021	Nada Relatado

Mostrando de 1 até 15 de 355 registros

Anterior 1 2 3 4 5 ... 24 Próximo

### Óbitos por Faixa Etária (%)

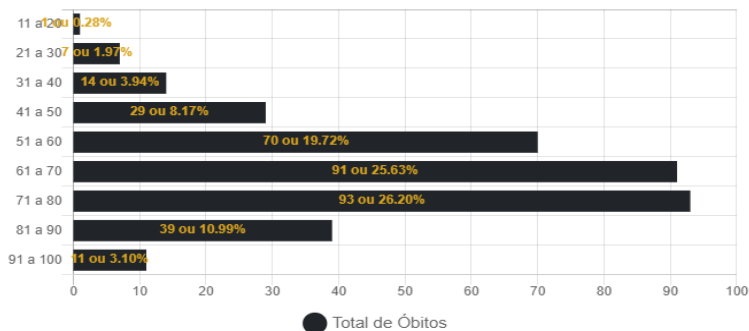

### Óbitos por Data

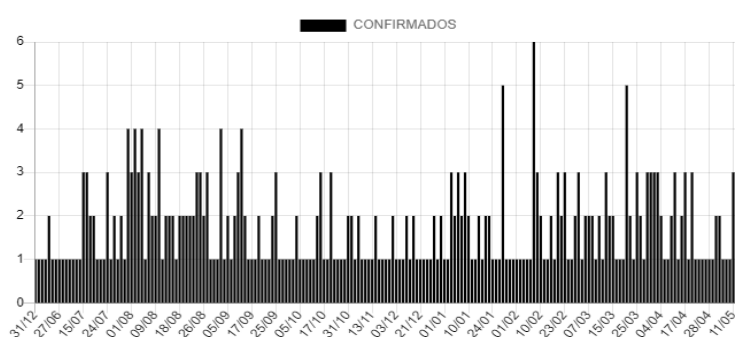

## Casos Positivos diários

Exibir 10 resultados por página

Pesquisar

Nº	Sexo	Idade	Notificação	Local/Contato	Situação
12733	M	92	14/05/2021	Transmissão comunitária	óbito
12732	M	86	13/05/2021	Transmissão comunitária	internado - leito clínico
12731	F	52	13/05/2021	Transmissão comunitária	internado - cti
12730	M	4	13/05/2021	Transmissão comunitária	internado - leito clínico
12729	M	48	13/05/2021	Transmissão comunitária	internado - cti
12728	F	47	13/05/2021	Transmissão comunitária	internado - leito clínico
12727	F	42	13/05/2021	Transmissão comunitária	internado - leito clínico
12726	M	51	13/05/2021	Transmissão comunitária	internado - leito clínico
12725	F	45	12/05/2021	Transmissão comunitária	internado - leito clínico
12724	M	8	13/05/2021	Transmissão comunitária	Em Isolamento domiciliar

Mostrando de 1 até 10 de 647 registros

Anterior 1 2 3 4 5 ... 65 Próximo

### CASOS CONFIRMADOS DE COVID-19 POR BAIRRO EM CORUMBÁ ATÉ 17/05/2021

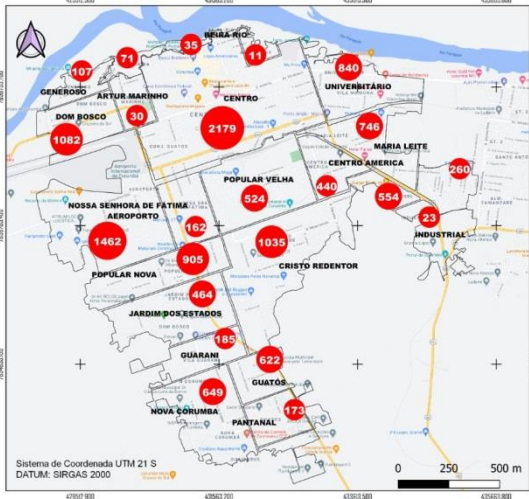

### CASOS RECUPERADOS\* DE COVID-19 POR BAIRRO EM CORUMBÁ ATÉ 17/05/2021

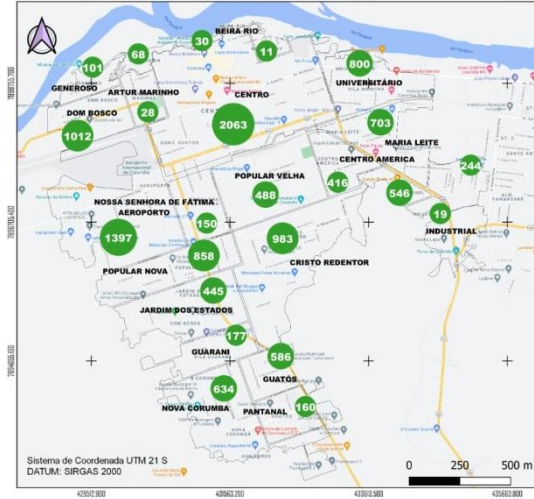

### BAIRROS COM ÓBITOS CONFIRMADOS POR COVID-19 EM CORUMBÁ ATÉ 17/05/2021

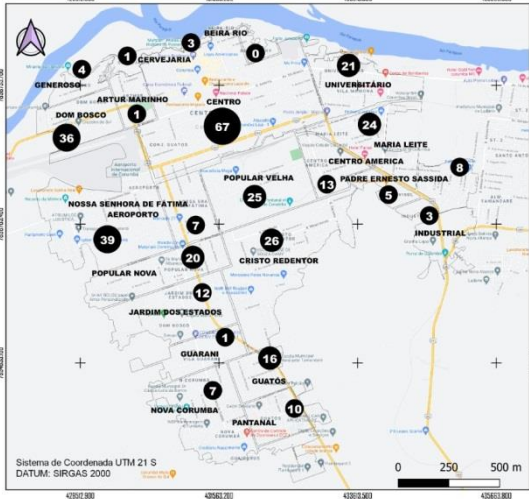

### CASOS EM ISOLAMENTO DOMICILIAR\* POR BAIRRO EM CORUMBÁ ATÉ 17/05/2021

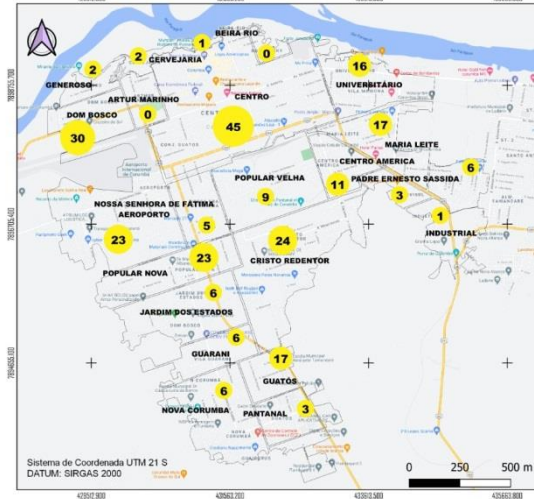

# BOLETIM COVID-19

CORUMBÁ MATO GROSSO DO SUL

ACOMPANHE AS ATUALIZAÇÕES OFICIAIS



46.146	100%	NOTIFICADOS	
33.348	72.27%	DESCARTADOS	
65	0.14%	SUSPEITOS	
12.733	27.59%	CONFIRMADOS	+ 09 hoje
12.086	94.92%	RECUPERADOS	+ 43 hoje
239	1.88%	ATIVOS	- 43 hoje
48	0.38%	INTERNADOS	+ 02 hoje
355	2.79%	ÓBITOS	+ 02 hoje

## MEDIDAS IMPORTANTES

### PARA CONTENÇÃO DA TRANSMISSIBILIDADE DO COVID-19, DEVERÃO SER ADOTADAS COMO MEDIDA NÃO FARMACOLÓGICA:

- O isolamento domiciliar da pessoa com sintomas respiratórios e das pessoas que residam no mesmo endereço, ainda que estejam assintomáticos, devendo permanecer em isolamento pelo período máximo de 14 (quatorze) dias.
- Considerar isolamento domiciliar voluntário de viajantes sem sintomas respiratórios por no mínimo 7 (sete) dias após chegada na cidade. Exceção áreas essenciais como saúde, segurança pública, abastecimento e transporte.
- Considera-se pessoa com sintomas respiratórios, a apresentação de tosse seca, dor de garganta, ou dificuldade respiratória, acompanhada ou não de febre, desde que seja confirmado por atestado médico.
- As pessoas com mais de 60 anos de idade, devem observar o distanciamento social, restringindo seus deslocamentos para realização de atividades estritamente necessárias, evitando transporte de utilização coletiva, viagens e eventos esportivos, artísticos, culturais, científicos, comerciais e religiosos e outros com concentração próxima de pessoas.
- Observância ao decreto municipal nº 2.287 de 17 de abril de 2020 em relação ao toque de recolher diário das 21h as 05h.
- Obrigatoriedade do uso de máscara facial, conforme Decreto N°2.300, em 5 de maio de 2020.

## NOTIFICAÇÃO DE CASO SUSPEITO

### NOTIFICAÇÃO IMEDIATA DE TODO CASO DE SRAG HOSPITALIZADO E ÓBITO POR SRAG, DEVENDO SER REALIZADA POR MEIO DOS TELEFONES:

\* **Vigilância Epidemiológica Municipal:** (67) 3907-5443.

\* **Gerência Técnica de Influenza e Doenças Respiratórias do Estado:** (67) 3318-1831 (durante horário de expediente da SES).

\* **PLANTÃO 24HS CIEVS:** 98477-3435 (ligação e whatsapp).

- Preencher a FICHA DE REGISTRO INDIVIDUAL – CASOS DE SÍNDROME RESPIRATÓRIA AGUDA GRAVE HOSPITALIZADOS e GAL (Gerenciamento de Ambiente Laboratorial), não havendo mais necessidade de preenchimento do sistema online RED CAP.
- NÃO devem ser notificados casos isolados de SG (Síndrome Gripal), com ou sem fator de risco para complicações pela doença.

#### DRIVE-THRU

Agendamento exclusivamente por telefone: 67 98472-8850/ 67 98467-4573 e 67 98473-2408 .

## CRITÉRIOS PARA CASO SUSPEITO DE DOENÇA PELO CORONAVÍRUS 2019 (COVID-19)

**Pacientes com Síndrome Respiratória Aguda Grave (SRAG):** Indivíduo hospitalizado com febre, mesmo que referida, acompanhada de tosse ou dor de garganta e que apresente dispneia. Devem ser notificados, de forma individual, todos os casos que atendam à definição de SRAG e óbitos por SRAG.

#### CASO CONFIRMADO DE DOENÇA PELO CORONAVÍRUS 2019 (COVID-19)

CRITÉRIO LABORATORIAL: Resultado positivo em RT-PCR, pelo protocolo Charité.

#### CASO DESCARTADO DE INFECÇÃO HUMANA PELO CORONAVÍRUS

Caso que apresente resultado laboratorial negativo para COVID-19 OU confirmação laboratorial para outro agente etiológico.

Resumo

Baixar PDF

+ Boletins