

ATUALIZADO EM: 17/01/2022 às 18:00 Hrs

Painel da Vacinação

## Notificados

SRAG <sup>1</sup>	2.124
Síndrome Grippal	12.664
Drive Thru (Swab)	22.675
Drive - Teste Rápido	8.764
Teste Rápido	8.042
Teste Prof. Saúde	1.950
Presídio	640
<b>TOTAL</b>	<b>56.859</b>
Influenza	

## Suspeitos

SRAG <sup>1</sup>	10
Síndrome Grippal	20
Drive Thru (Swab)	0
Drive - Teste Rápido	0
Teste Rápido	0
Teste Prof. Saúde	0
Presídio	0
<b>TOTAL</b>	<b>30</b>
Influenza	

## Descartados

SRAG <sup>1</sup>	1.001
Síndrome Grippal	7.351
Drive Thru (Swab)	15.759
Drive - Teste Rápido	6.334
Teste Rápido	7.523
Teste Prof. Saúde	1.765
Presídio	262
<b>TOTAL</b>	<b>39.995</b>
Influenza	

## Confirmados

SRAG <sup>1</sup>	1113
Síndrome Grippal	5293
Drive Thru (Swab)	6916
Drive - Teste Rápido	2430
Teste Rápido	519
Prof. de Saúde	185
Presídio	378
<b>TOTAL</b>	<b>16.834</b>
Influenza	70

## Óbitos

SRAG <sup>1</sup>	471
Síndrome Grippal	-
Drive Thru (Swab)	-
Drive - Teste Rápido	-
Teste Rápido	-
Prof. de Saúde	11
Presídio	-
<b>TOTAL</b>	<b>482</b>
Influenza	08

\* Neste boletim constam os dados atualizados em tempo real, então poderá haver uma divergência com o Boletim do Estado que é atualizado pela manhã.

\*\*Devido à alteração no protocolo de testagem do Mistério da Saúde, todos os pacientes internados com Síndromes Respiratórias, mesmo sem contato com pessoa contaminada pelo Covid-19 estão sendo testadas pelo Laboratório Central do Estado. Este boletim também contempla os dados suspeitos de viajantes e de pessoas que tiveram contato com possíveis casos confirmados.

\*\*\*Valores Notificados do Drive Thru correspondem aos pacientes que compareceram para o exame.

<sup>1</sup> Síndrome Respiratória Aguda Grave (SRAG): número de notificação de casos de SRAG internados e óbitos.

Nota: Quantidade de 39 positivos referem-se a exames realizados de 14 a 17 de janeiro, cujo resultado foi confirmado nesta segunda dia 17.

## Curva Epidemiológica

Testes Realizados com 16834 Casos Confirmados

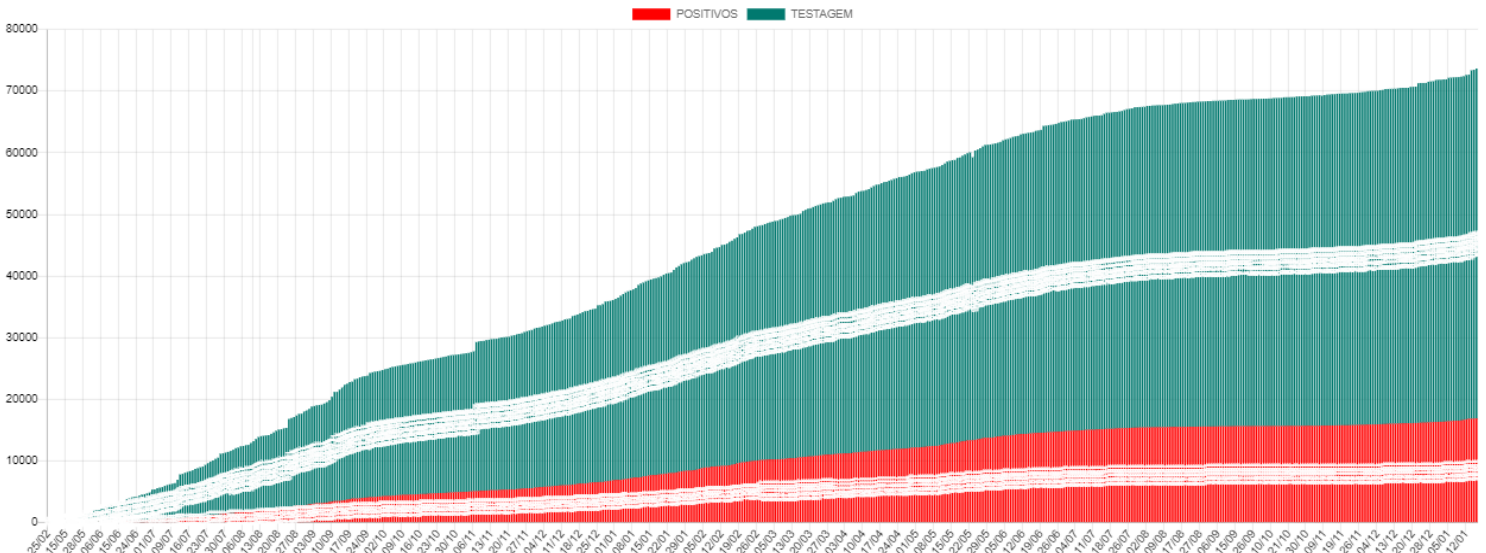

Média Móvel de Casos Positivos

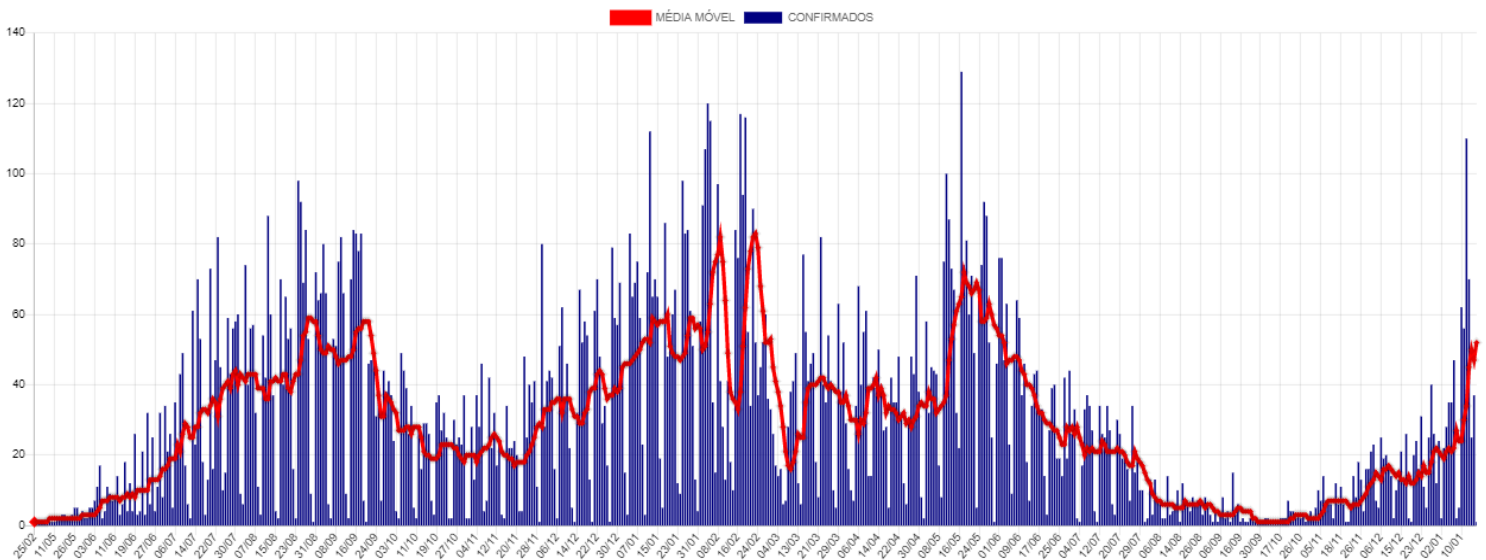

## Casos Ativos e Recuperados

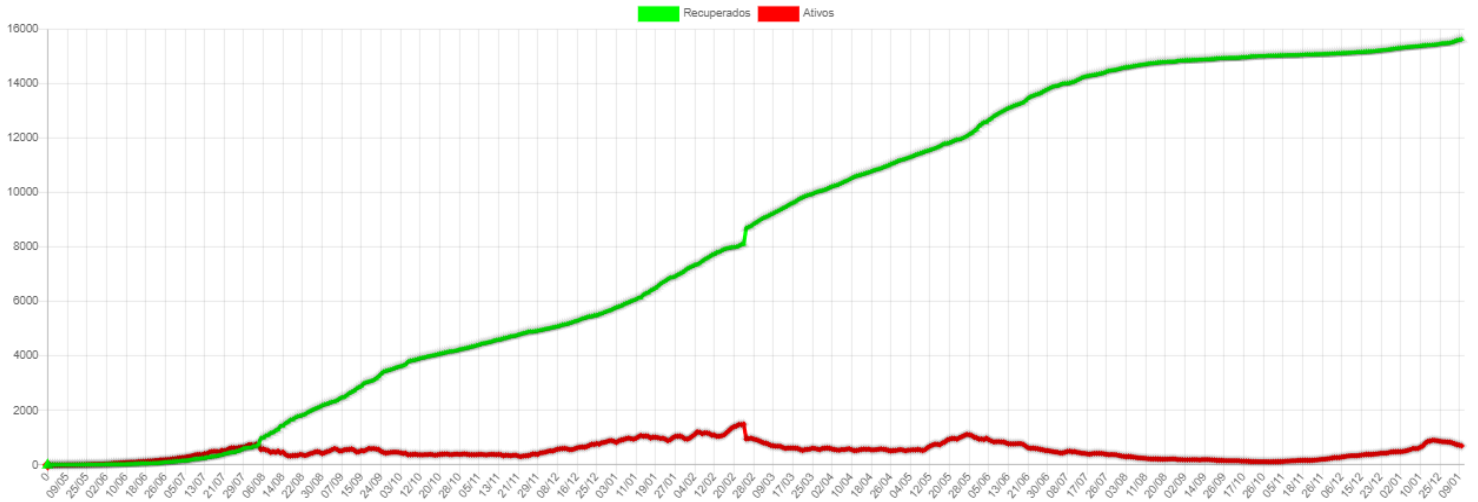

## Disponibilidade de Leitos

	TOTAL LEITOS	LEITOS OCUPADOS	DISPONÍVEIS	INTERNADOS HOJE	ALTAS DE HOJE	INFLUENZA	EM VM	SEM VM	POSITIVOS	SUSPEITOS
<b>CTI COVID*</b>	10	8	2	1	0	1	7	0	7	0
<b>LEITOS CLÍNICOS</b>	40	9	31	4	2	1	0	8	3	5
<b>TOTAL</b>	50	17	33	5	2	2	7	8	10	5

### CTI Exclusivo COVID-19

#### Taxa Ocupação

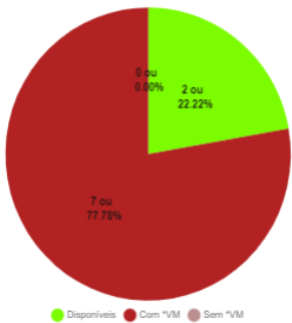

#### Casos Suspeitos e Confirmados:

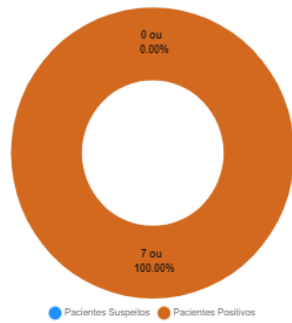

### Leitos Clínicos (Casos Moderados)

#### Taxa Ocupação

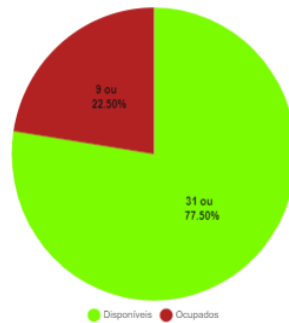

#### Casos Suspeitos e Confirmados:

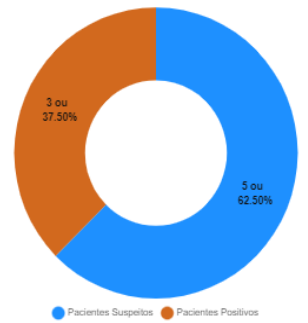

\*VM = Ventilação Mecânica

## Estatísticas dos Pacientes de COVID19

### Situação Clínica Atual dos Casos Positivos

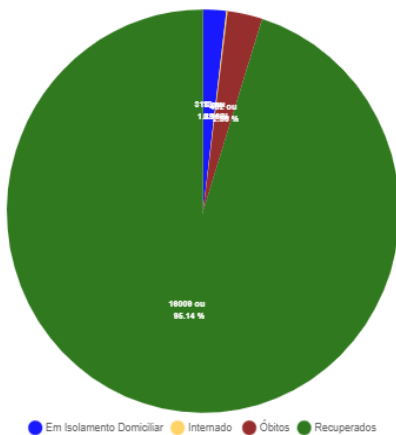

### Perfil dos Casos Positivos

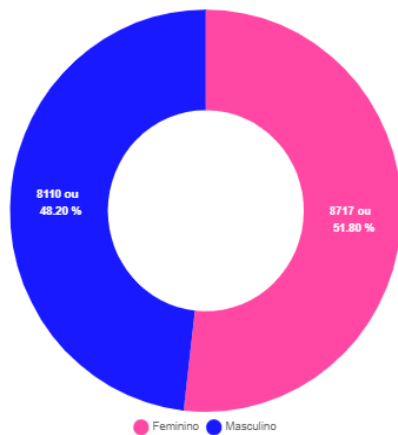

Positivos por Faixa Etária (%)

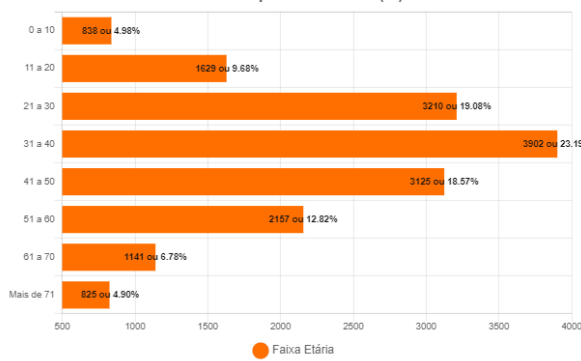

Positivos - Faixa Etária (%) por Sexo

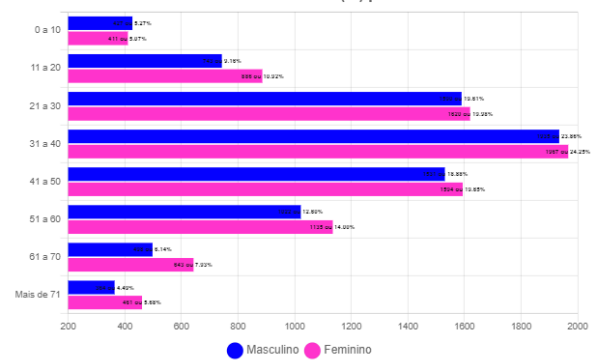

## Óbitos Confirmados

Mapa

Exibir resultados por página

Pesquisar

Nº	Sexo	Idade	Notificação	Data Óbito	Comorbidades
482	F	41	31/12/2021	06/01/2022	Epilepsia
481	F	100	28/12/2021	01/01/2022	Nada Relatado
480	M	55	04/12/2021	31/12/2021	Nada Relatado
479	F	71	29/12/2021	29/12/2021	Hipertensão
478	F	72	17/12/2021	28/12/2021	Nada Relatado
477	F	48	23/12/2021	27/12/2021	Hipertensão
476	F	42	11/12/2021	25/12/2021	Nada Relatado
475	F	42	17/12/2021	23/12/2021	Diabetes e Hipertensão
474	F	66	10/10/2021	11/12/2021	Nada Relatado
473	F	36	04/11/2021	30/11/2021	Diabetes
472	M	34	02/11/2021	03/11/2021	Obesidade
471	M	77	16/06/2021	22/10/2021	Hipertensão
470	F	56	04/09/2021	02/10/2021	Diabetes e Hipertensão
469	M	87	13/09/2021	30/09/2021	Nada Relatado
468	M	75	06/09/2021	30/09/2021	Diabetes e Hipertensão

Mostrando de 1 até 15 de 482 registros

Anterior 1 2 3 4 5 ... 33 Próximo

Óbitos por Faixa Etária (%)

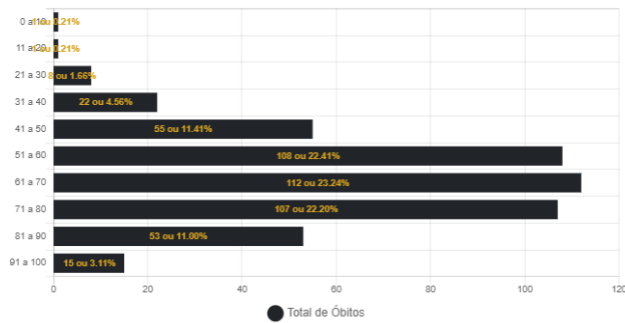

Óbitos por Data

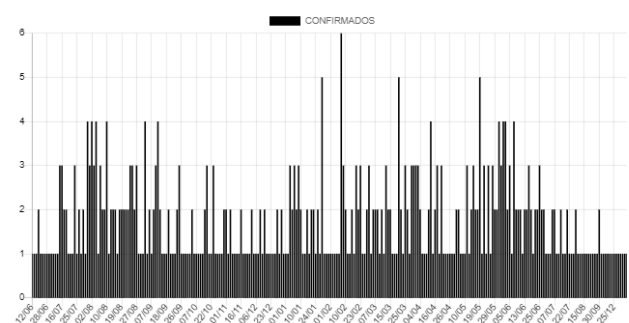

## Óbitos por Influenza Confirmados

Exibir resultados por página

Pesquisar

Nº	Sexo	Idade	Notificação	Data Óbito	Comorbidades
08	M	50	06/01/2022	11/01/2022	Diabetes
07	F	75	09/01/2022	09/01/2022	Hipertensão
06	F	49	08/01/2022	09/01/2022	Doença Neurológica Crônica
05	F	61	01/01/2022	10/01/2022	Diabetes e Hipertensão
04	M	83	29/12/2021	04/01/2022	Hipertensão
03	M	72	30/12/2021	05/01/2022	Hipertensão e Fumante
02	F	74	01/01/2022	04/01/2022	Hipertensão
01	F	76	20/12/2021	28/12/2021	Desnutrição

Mostrando de 1 até 8 de 8 registros

Anterior 1 Próximo

## Casos Positivos diários

Exibir resultados por página

Pesquisar

Nº	Sexo	Idade	Notificação	Local/Contato	Situação
16834	M	50	14/01/2022	Transmissão comunitária	internado - cti
16833	M	58	13/01/2022	Transmissão comunitária	internado - cti
16831	F	80	12/01/2022	Transmissão comunitária	internado - leito clínico
16830	F	56	13/01/2022	Transmissão comunitária	em isolamento domiciliar
16829	M	42	13/01/2022	Transmissão comunitária	em isolamento domiciliar
16828	M	22	13/01/2022	Transmissão comunitária	em isolamento domiciliar
16827	M	44	13/01/2022	Transmissão comunitária	em isolamento domiciliar
16826	F	15	13/01/2022	Transmissão comunitária	em isolamento domiciliar
16825	F	8	13/01/2022	Transmissão comunitária	em isolamento domiciliar
16824	F	0	14/01/2022	Transmissão comunitária	em isolamento domiciliar

Mostrando de 1 até 10 de 336 registros

Anterior 1 2 3 4 5 ... 34 Próximo

### CASOS ACUMULADOS DE COVID-19 POR BAIRRO EM CORUMBÁ ATÉ 17/01/2022

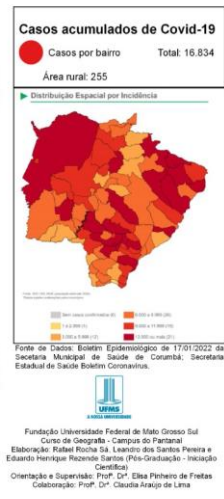
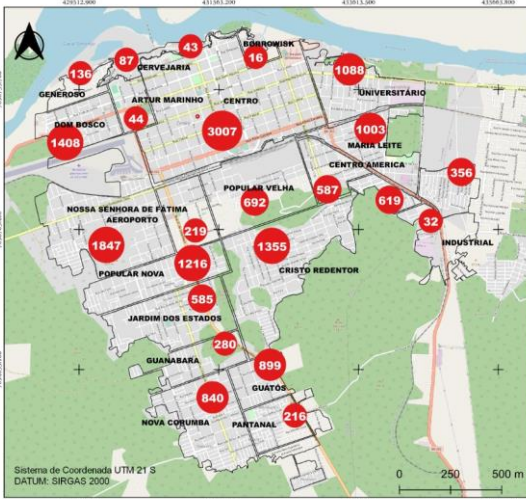

### CASOS RECUPERADOS DE COVID-19 POR BAIRRO EM CORUMBÁ ATÉ 17/01/2022

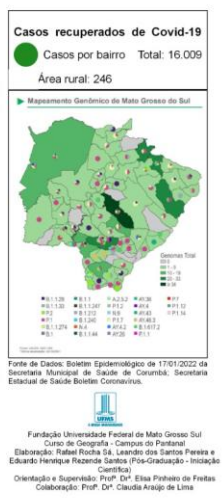
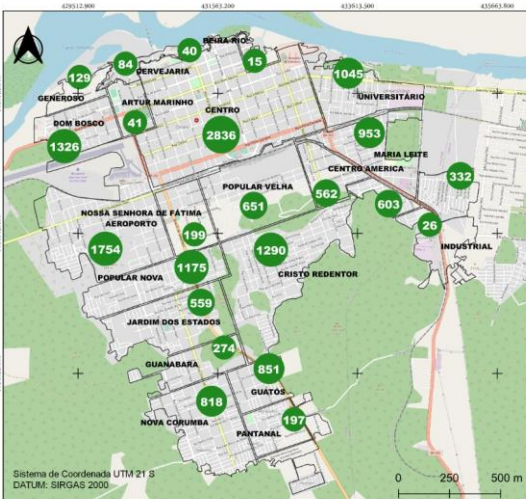

### BAIRROS COM ÓBITOS CONFIRMADOS POR COVID-19 EM CORUMBÁ ATÉ 17/01/2022

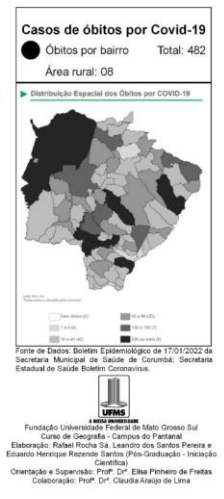
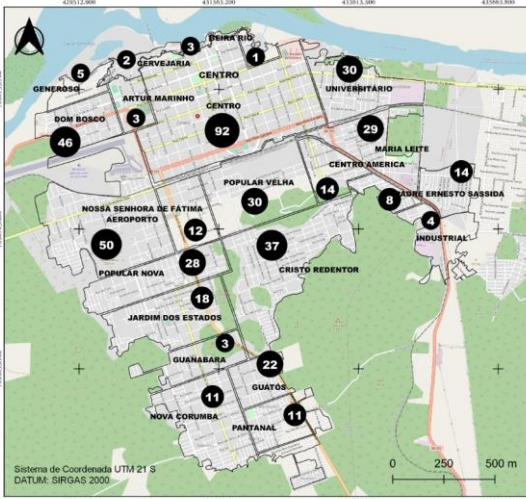

### CASOS EM ISOLAMENTO DOMICILIAR POR BAIRRO EM CORUMBÁ ATÉ 17/01/2022

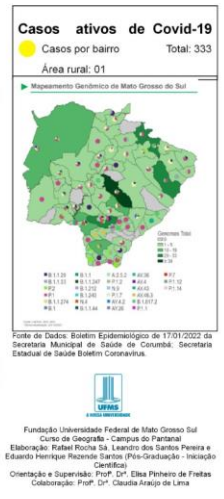
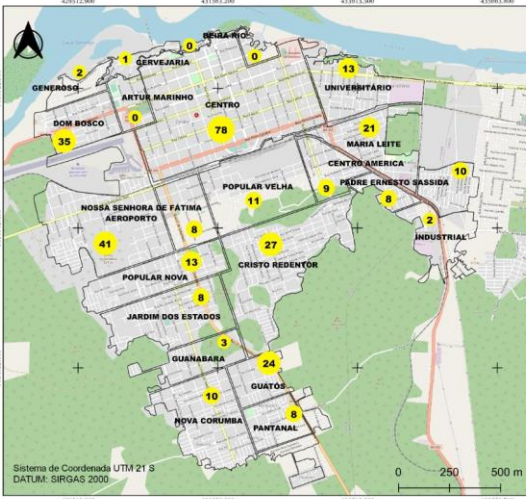

56.859	100%	NOTIFICADOS	
39.995	70.34%	DESCARTADOS	
30	0.05%	SUSPEITOS	
16.834	29.61%	CONFIRMADOS	+ 39 hoje *
16.009	95.1%	RECUPERADOS	+ 26 hoje
318	1.89%	ATIVOS	+ 10 hoje
15	0.09%	INTERNADOS	+ 01 hoje
482	2.86%	ÓBITOS	Nenhum

\*Quantidade de 39 positivos referem-se a exames realizados de 14 a 17 de janeiro, cujo resultado foi confirmado nesta segunda dia 17.



### INFLUENZA

70	100%	CONFIRMADOS	+ 03 hoje
2	2.86%	INTERNADOS	+ 01 hoje
8	11.43%	ÓBITOS	Nenhum

## MEDIDAS IMPORTANTES

### PARA CONTENÇÃO DA TRANSMISSIBILIDADE DO COVID-19, DEVERÃO SER ADOTADAS COMO MEDIDA NÃO FARMACOLÓGICA:

- O isolamento domiciliar da pessoa com sintomas respiratórios e das pessoas que residam no mesmo endereço, ainda que estejam assintomáticos, devendo permanecer em isolamento pelo período máximo de 14 (quatorze) dias.
- Considerar isolamento domiciliar voluntário de viajantes sem sintomas respiratórios por no mínimo 7 (sete) dias após chegada na cidade. Exceção áreas essenciais como saúde, segurança pública, abastecimento e transporte.
- Considera-se pessoa com sintomas respiratórios, a apresentação de tosse seca, dor de garganta, ou dificuldade respiratória, acompanhada ou não de febre, desde que seja confirmado por atestado médico.
- As pessoas com mais de 60 anos de idade, devem observar o distanciamento social, restringindo seus deslocamentos para realização de atividades estritamente necessárias, evitando transporte de utilização coletiva, viagens e eventos esportivos, artísticos, culturais, científicos, comerciais e religiosos e outros com concentração próxima de pessoas.
- Observância ao decreto municipal nº 2.287 de 17 de abril de 2020 em relação ao toque de recolher diário das 21h as 05h.
- Obrigatoriedade do uso de máscara facial, conforme Decreto N°2.300, em 5 de maio de 2020.

## NOTIFICAÇÃO DE CASO SUSPEITO

### NOTIFICAÇÃO IMEDIATA DE TODO CASO DE SRAG HOSPITALIZADO E ÓBITO POR SRAG, DEVENDO SER REALIZADA POR MEIO DOS TELEFONES:

\* **Vigilância Epidemiológica Municipal:** (67) 3907-5443.

\* **Gerência Técnica de Influenza e Doenças Respiratórias do Estado:** (67) 3318-1831 (durante horário de expediente da SES).

\* **PLANTÃO 24HS CIEVS:** 98477-3435 (ligação e whatsapp).

- Preencher a FICHA DE REGISTRO INDIVIDUAL – CASOS DE SÍNDROME RESPIRATÓRIA AGUDA GRAVE HOSPITALIZADOS e GAL (Gerenciamento de Ambiente Laboratorial), não havendo mais necessidade de preenchimento do sistema online RED CAP.
- NÃO devem ser notificados casos isolados de SG (Síndrome Gripal), com ou sem fator de risco para complicações pela doença.

#### DRIVE-THRU

Agendamento exclusivamente pelo Site: [sims.corumba.ms.gov.br/covid](https://sims.corumba.ms.gov.br/covid).

## CRITÉRIOS PARA CASO SUSPEITO DE DOENÇA PELO CORONAVÍRUS 2019 (COVID-19)

**Pacientes com Síndrome Respiratória Aguda Grave (SRAG):** Indivíduo hospitalizado com febre, mesmo que referida, acompanhada de tosse ou dor de garganta e que apresente dispneia. Devem ser notificados, de forma individual, todos os casos que atendam à definição de SRAG e óbitos por SRAG.

#### CASO CONFIRMADO DE DOENÇA PELO CORONAVÍRUS 2019 (COVID-19)

CRITÉRIO LABORATORIAL: Resultado positivo em RT-PCR, pelo protocolo Charité.

#### CASO DESCARTADO DE INFECÇÃO HUMANA PELO CORONAVÍRUS

Caso que apresente resultado laboratorial negativo para COVID-19 OU confirmação laboratorial para outro agente etiológico.

Resumo

Baixar PDF

+ Boletins

Acessar Paineis de Vacinação - Corumbá