

# BOLETIM COVID-19

**CORUMBÁ**  
MATO GROSSO DO SUL

ACOMPANHE AS ATUALIZAÇÕES OFICIAIS

ATUALIZADO EM: 16/10/2020 às 16:30 Hrs

## Notificados

SRAG <sup>1</sup>	644
Síndrome Gripal	1.730
Drive Thru (Swab)	6.395
Drive - Teste Rápido	3.345
Teste Rápido	6.569
Teste Prof. Saúde	1.931
Presídio	640
<b>TOTAL</b>	<b>21.254</b>

## Suspeitos

SRAG <sup>1</sup>	8
Síndrome Gripal	5
Drive Thru (Swab)	0
Drive - Teste Rápido	0
Teste Rápido	0
Teste Prof. Saúde	0
Presídio	0
<b>TOTAL</b>	<b>13</b>

## Descartados

SRAG <sup>1</sup>	403
Síndrome Gripal	704
Drive Thru (Swab)	4.678
Drive - Teste Rápido	2.639
Teste Rápido	6.297
Teste Prof. Saúde	1.811
Presídio	262
<b>TOTAL</b>	<b>16.794</b>

## Confirmados

SRAG <sup>1</sup>	233
Síndrome Gripal	1021
Drive Thru (Swab)	1717
Drive - Teste Rápido	706
Teste Rápido	272
Prof. de Saúde	120
Presídio	378
<b>TOTAL</b>	<b>4.447</b>

## Óbitos

SRAG <sup>1</sup>	139
Síndrome Gripal	-
Drive Thru (Swab)	-
Drive - Teste Rápido	-
Teste Rápido	-
Prof. de Saúde	05
Presídio	-
<b>TOTAL</b>	<b>144</b>

\* Neste boletim constam os dados atualizados em tempo real, então poderá haver uma divergência com o Boletim do Estado que é atualizado pela manhã.

\*\*Devido à alteração no protocolo de testagem do Mistério da Saúde, todos os pacientes internados com Síndromes Respiratórias, mesmo sem contato com pessoa contaminada pelo Covid-19 estão sendo testadas pelo Laboratório Central do Estado. Este boletim também contempla os dados suspeitos de viajantes e de pessoas que tiveram contato com possíveis casos confirmados.

\*\*\*Valores Notificados do Drive Thru correspondem aos pacientes que compareceram para o exame.

<sup>1</sup> Síndrome Respiratória Aguda Grave (SRAG): número de notificação de casos de SRAG internados e óbitos.

## Curva Epidemiológica

Testes Realizados com 4447 Casos Confirmados

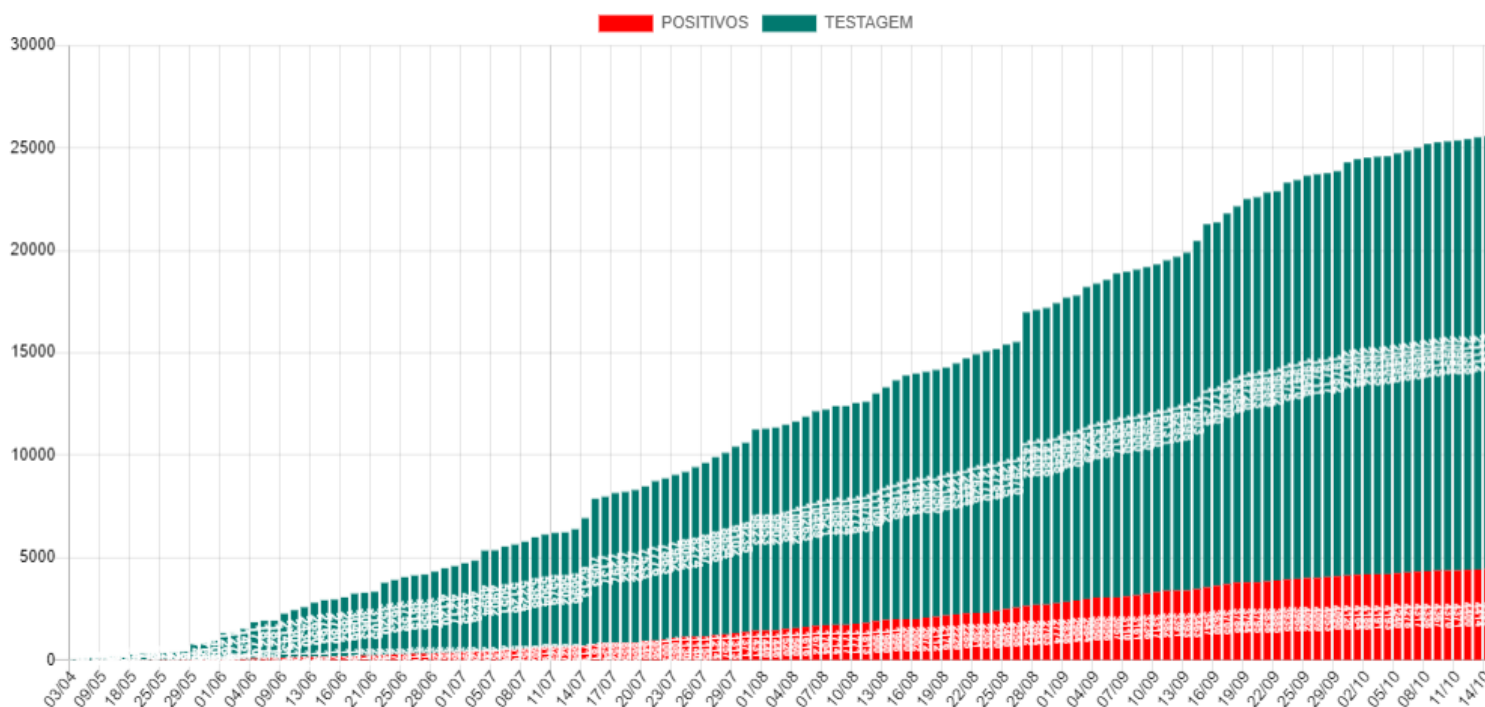

Média Móvel de Casos Positivos

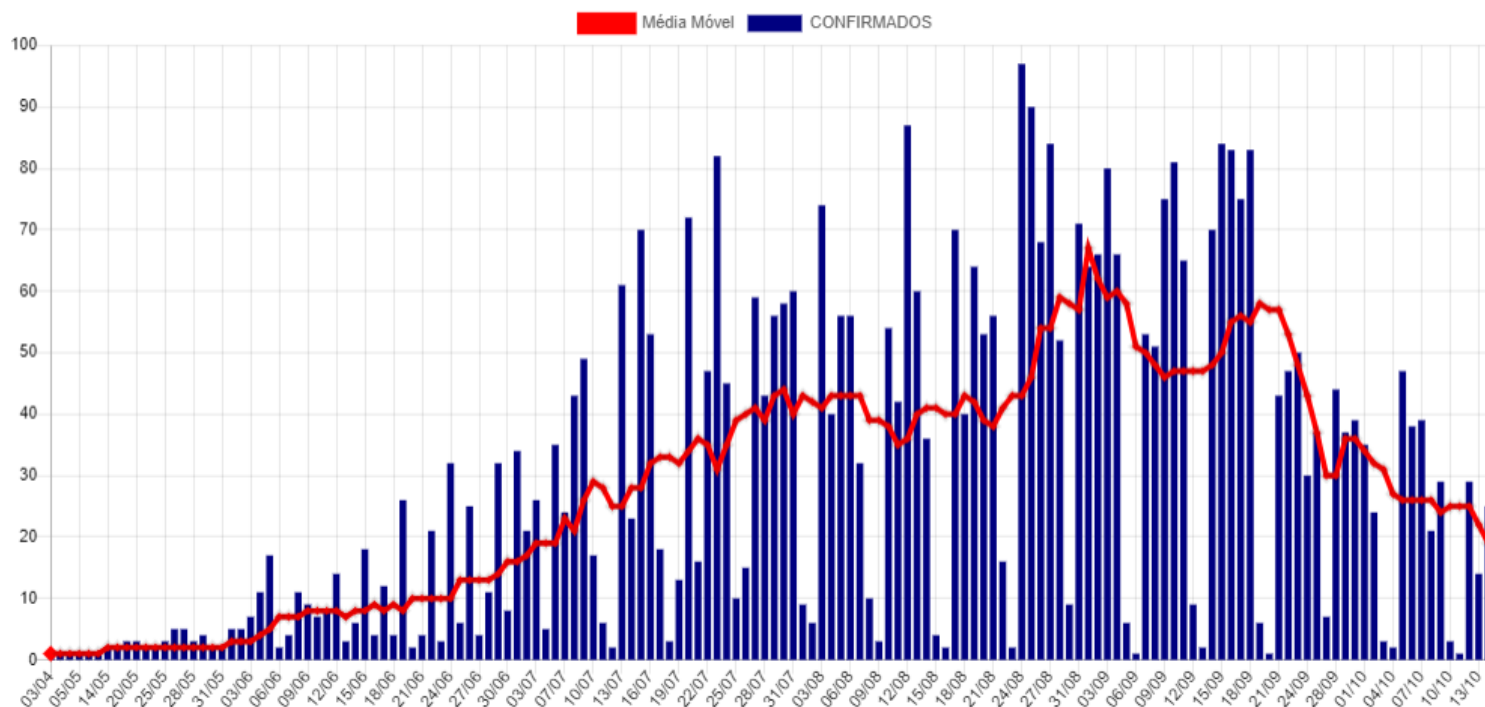

## Casos Ativos e Recuperados

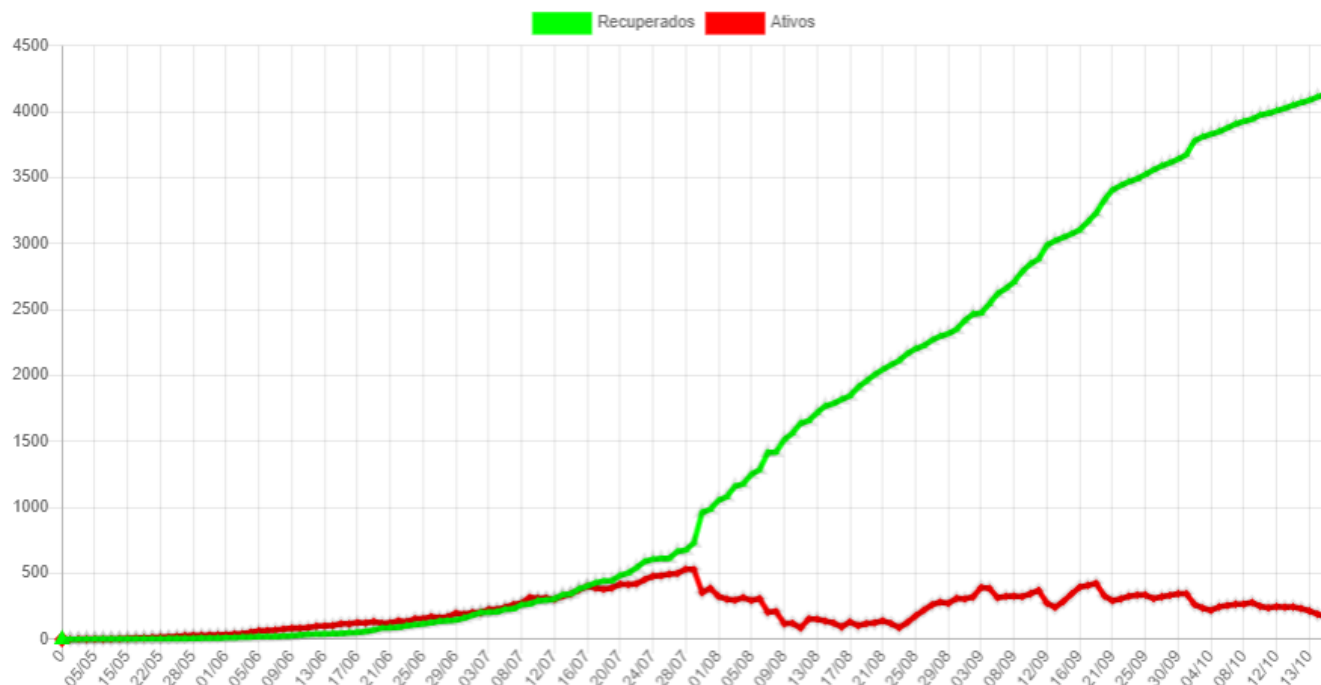

## Disponibilidade de Leitos

Bloco Hospitalar	Total de Vagas	Leitos Ocupados	Leitos Disponíveis	Pacientes Com VM	Pacientes Sem VM	Pacientes Positivos	Pacientes Suspeitos
SB7 - CTI COVID	18	12	6	10	2	10	2
SB2 e SB3 - Leitos Clínicos	37	30	7	0	30	21	9
<b>Total</b>	<b>55</b>	<b>42</b>	<b>13</b>	<b>10</b>	<b>32</b>	<b>31</b>	<b>11</b>

### SB7 - CTI Exclusivos COVID-19

#### Taxa Ocupação

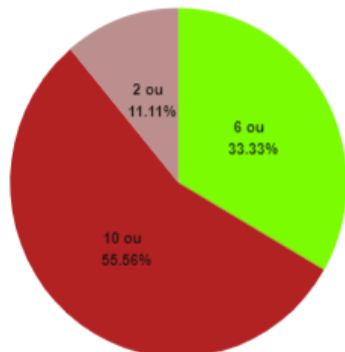

#### Casos Suspeitos e Confirmados:

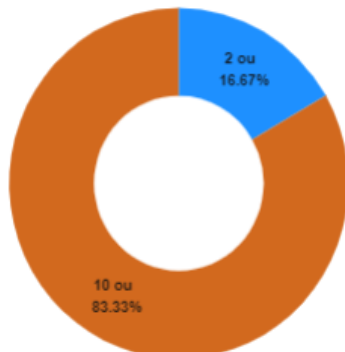

● Disponíveis ● Com \*VM ● Sem \*VM

● Pacientes Suspeitos ● Pacientes Positivos

### SB2 e SB3 - Leitos Clínicos (Casos Moderados)

#### Taxa Ocupação

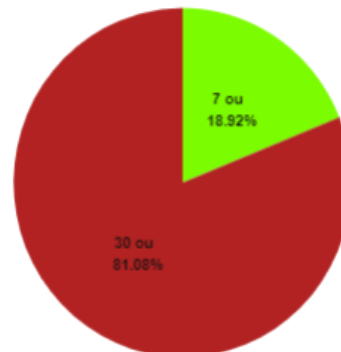

#### Casos Suspeitos e Confirmados:

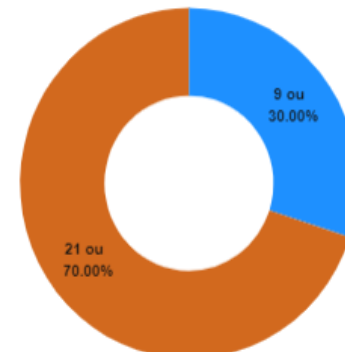

● Disponíveis ● Ocupados

● Pacientes Suspeitos ● Pacientes Positivos

\*VM = Ventilação Mecânica

## Estatísticas dos Pacientes de COVID19

### Situação Clínica Atual dos Casos Positivos

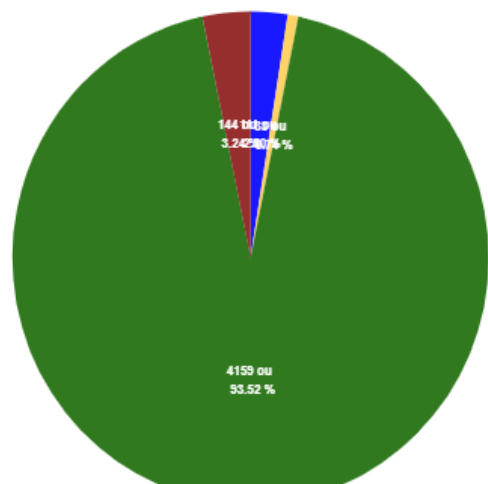

● Em Isolamento domiciliar ● Internados ● Recuperados ● Óbitos

### Perfil dos Casos Positivos

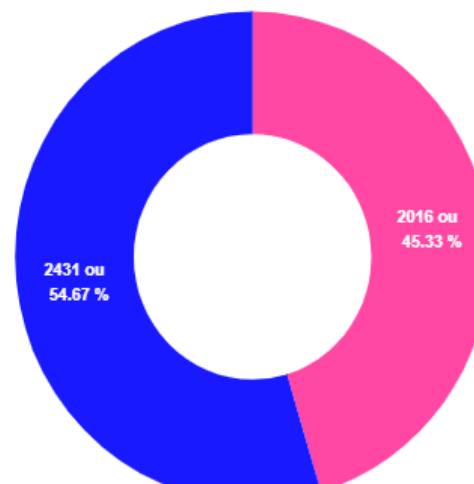

● Feminino ● Masculino

### Positivos por Faixa Etária (%)

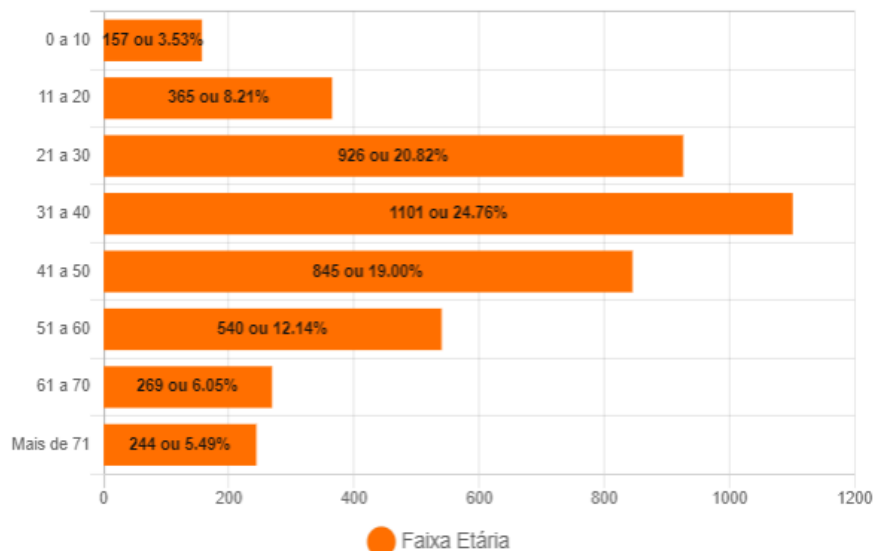

### Positivos - Faixa Etária (%) por Sexo

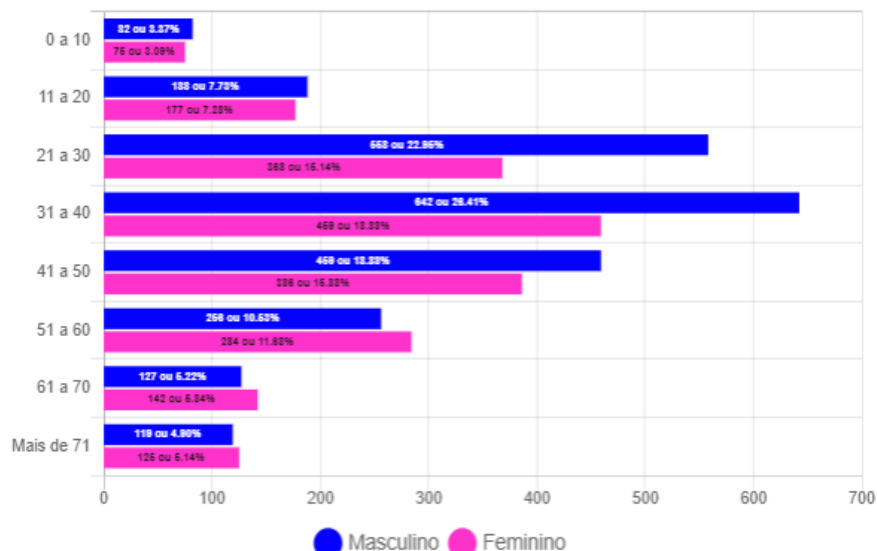

## Óbitos Confirmados

Mapa

Exibir  resultados por página

Pesquisar

Nº	Sexo	Idade	Notificação	Data Óbito	Comorbidades
144	F	61	01/10/2020	13/10/2020	Sequelas de AVC, Acamada e Hipertensão
143	F	58	22/09/2020	13/10/2020	Nada Relatado
142	M	69	29/09/2020	10/10/2020	Hipertensão e Obesidade
141	M	66	25/09/2020	09/10/2020	Nada Relatado
140	F	61	11/09/2020	08/10/2020	Nada Relatado
139	F	66	29/09/2020	07/10/2020	Hipertensão Arterial Sistêmica
138	F	73	21/09/2020	05/10/2020	Nada Relatado
137	F	53	25/09/2020	03/10/2020	Diabetes e HAS
136	M	64	18/09/2020	03/10/2020	Diabetes e HAS
135	F	78	25/09/2020	02/10/2020	Nada Relatado
134	F	74	15/09/2020	30/09/2020	Nada Relatado
133	M	73	20/09/2020	29/09/2020	Nada Relatado
132	F	58	21/09/2020	28/09/2020	Doença Cardiovascular Crônica
131	M	41	21/09/2020	26/09/2020	Obesidade, Pneumopatia Crônica e Bronquite
130	M	74	26/08/2020	25/09/2020	Doença Cardiovascular Crônica
129	M	82	04/09/2020	25/09/2020	Diabetes
128	M	48	25/08/2020	25/09/2020	Em Fisioterapia

Mostrando de 1 até 17 de 144 registros

Anterior [1](#) [2](#) [3](#) [4](#) [5](#) ... [9](#) Próximo

## Casos Positivos diários

Exibir  resultados por página

Pesquisar

Nº	Sexo	Idade	Notificação	Local/Contato	Situação
4447	M	63	06/10/2020	Transmissão comunitária	internado - cti
4446	M	54	13/10/2020	Transmissão comunitária	internado - leito clínico
4444	F	56	13/10/2020	Transmissão comunitária	internado - leito clínico
4443	M	41	10/10/2020	Transmissão comunitária	internado - leito clínico
4441	M	58	12/10/2020	Transmissão comunitária	Em Isolamento domiciliar
4440	F	37	13/10/2020	Transmissão comunitária	Em Isolamento domiciliar
4439	F	66	14/10/2020	Transmissão comunitária	Em Isolamento domiciliar
4438	M	24	14/10/2020	Transmissão comunitária	Em Isolamento domiciliar
4437	M	23	14/10/2020	Transmissão comunitária	Em Isolamento domiciliar
4436	F	23	14/10/2020	Transmissão comunitária	Em Isolamento domiciliar

Mostrando de 1 até 10 de 288 registros

Anterior [1](#) [2](#) [3](#) [4](#) [5](#) ... [29](#) Próximo

### BAIROS COM CASOS CONFIRMADOS DE COVID-19 EM CORUMBÁ ATÉ 16/10/2020

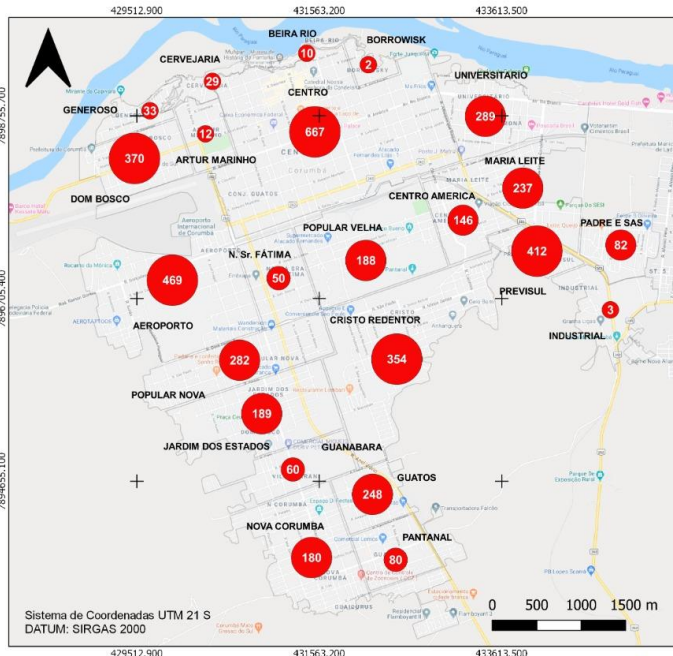

**Casos confirmados de Covid-19**  
 ● Casos por bairro Total: 4447  
 ■ Área rural: 55

Fonte de Dados: Boletim Epidemiológico de 16/10/2020 da Prefeitura Municipal de Corumbá.  
 Área do Perímetro Urbano: 30 km<sup>2</sup>  
 Densidade Demográfica: 3.600 hab/km<sup>2</sup>

Conforme o novo Protocolo emitido pela Secretaria de Estado de Saúde é considerado recuperado o paciente que não precisou de internação até o décimo primeiro dia da manifestação dos sintomas.



Fundação Universidade Federal de Mato Grosso do Sul  
 Curso de Geografia – Campus do Pantanal  
 Elaboração: Rafael Rocha Sá, Leandro dos Santos Pereira e Eduardo Henrique Rezende Santos (Graduação – Iniciação Científica)  
 Supervisão: Prof. Dr.ª Elisa Pinheiro de Freitas  
 Agradecimento: Prof. Dr. Sérgio Isquierdo e Profa. Dra. Claudia Araujo de Lima

### BAIROS COM CASOS RECUPERADOS DE COVID-19 EM CORUMBÁ ATÉ 16/10/2020

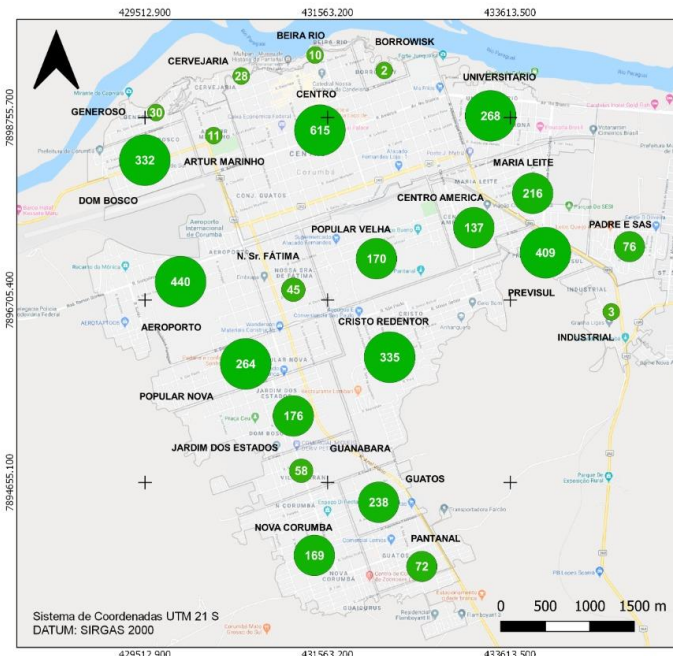

**Casos recuperados de Covid-19**  
 ● Casos por bairro Total: 4159  
 ■ Área rural: 55

Fonte de Dados: Boletim Epidemiológico de 16/10/2020 da Prefeitura Municipal de Corumbá.  
 Área do Perímetro Urbano: 30 km<sup>2</sup>  
 Densidade Demográfica: 3.600 hab/km<sup>2</sup>

Conforme o novo Protocolo emitido pela Secretaria de Estado de Saúde é considerado recuperado o paciente que não precisou de internação até o décimo primeiro dia da manifestação dos sintomas.



Fundação Universidade Federal de Mato Grosso do Sul  
 Curso de Geografia – Campus do Pantanal  
 Elaboração: Rafael Rocha Sá, Leandro dos Santos Pereira e Eduardo Henrique Rezende Santos (Graduação – Iniciação Científica)  
 Supervisão: Prof. Dr.ª Elisa Pinheiro de Freitas  
 Agradecimento: Prof. Dr. Sérgio Isquierdo e Profa. Dra. Claudia Araujo de Lima

### BAIROS COM CASOS CONFIRMADOS DE ÓBITOS POR COVID-19 EM CORUMBÁ ATÉ 16/10/2020

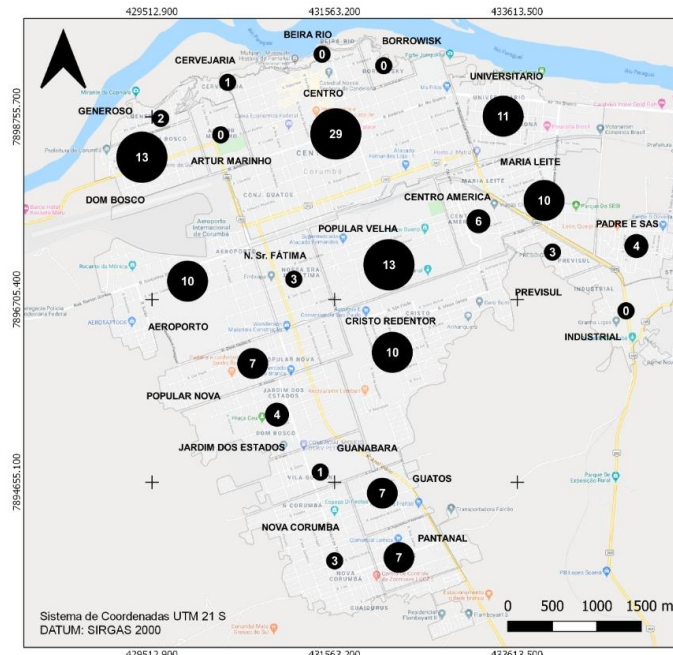

**Casos de óbitos de Covid-19**  
 ● Casos por bairro Total: 144  
 ■ Área rural: 0

Fonte de Dados: Boletim Epidemiológico de 16/10/2020 da Prefeitura Municipal de Corumbá.  
 Área do Perímetro Urbano: 30 km<sup>2</sup>  
 Densidade Demográfica: 3.600 hab/km<sup>2</sup>

Conforme o novo Protocolo emitido pela Secretaria de Estado de Saúde é considerado recuperado o paciente que não precisou de internação até o décimo primeiro dia da manifestação dos sintomas.



Fundação Universidade Federal de Mato Grosso do Sul  
 Curso de Geografia – Campus do Pantanal  
 Elaboração: Rafael Rocha Sá, Leandro dos Santos Pereira e Eduardo Henrique Rezende Santos (Graduação – Iniciação Científica)  
 Supervisão: Prof. Dr.ª Elisa Pinheiro de Freitas  
 Agradecimento: Prof. Dr. Sérgio Isquierdo e Profa. Dra. Claudia Araujo de Lima

### CASOS CONFIRMADOS DE COVID-19 NA ÁREA RURAL DO MUNICÍPIO DE CORUMBÁ ATÉ 16/10/2020

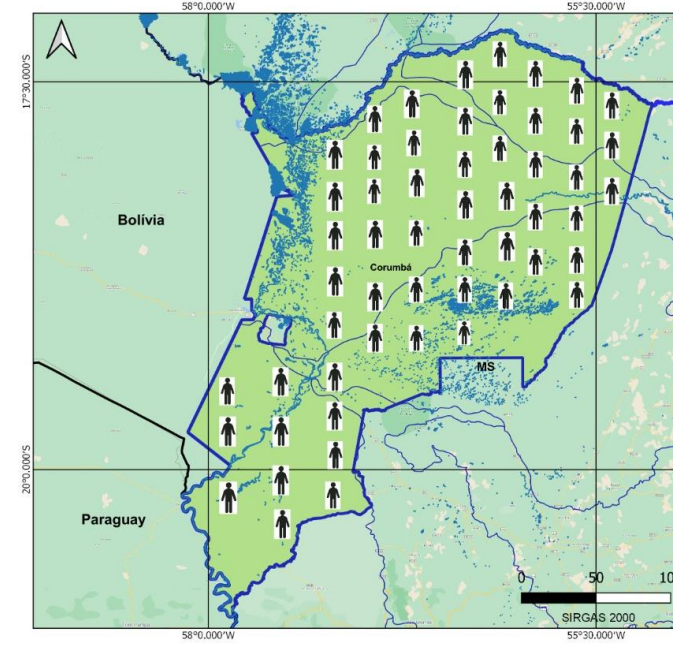

**Casos de Covid-19** Total: 55

Fonte de Dados: Boletim Epidemiológico de 16/10/2020 da Prefeitura Municipal de Corumbá.



Fundação Universidade Federal de Mato Grosso do Sul  
 Curso de Geografia – Campus do Pantanal  
 Elaboração: Rafael Rocha Sá, Leandro dos Santos Pereira e Eduardo Henrique Rezende Santos (Graduação – Iniciação Científica)  
 Supervisão: Profa. Dra. Elisa Pinheiro de Freitas  
 Colaboração: Prof. Dr. Sérgio Isquierdo e Profa. Dra. Claudia Araujo de Lima

# BOLETIM COVID-19

## CORUMBÁ

ACOMPANHE AS ATUALIZAÇÕES OFICIAIS

**16**  
OUTUBRO

NOVOS CASOS: 32

21254	100%	NOTIFICADOS
16794	79.02%	DESCARTADOS
13	0.06%	SUSPEITOS
4447	20.92%	CONFIRMADOS
4159	93.52%	RECUPERADOS
144	3.24%	ÓBITOS

## MEDIDAS IMPORTANTES

Para contenção da transmissibilidade do COVID-19, deverão ser adotadas como medida não farmacológica:

- O isolamento domiciliar da pessoa com sintomas respiratórios e das pessoas que residam no mesmo endereço, ainda que estejam assintomáticos, devendo permanecer em isolamento pelo período máximo de 14 (quatorze) dias.
- Considerar isolamento domiciliar voluntário de viajantes sem sintomas respiratórios por no mínimo 7 (sete) dias após chegada na cidade. Exceção áreas essenciais como saúde, segurança pública, abastecimento e transporte.
- Considera-se pessoa com sintomas respiratórios, a apresentação de tosse seca, dor de garganta, ou dificuldade respiratória, acompanhada ou não de febre, desde que seja confirmado por atestado médico.
- As pessoas com mais de 60 anos de idade, devem observar o distanciamento social, restringindo seus deslocamentos para realização de atividades estritamente necessárias, evitando transporte de utilização coletiva, viagens e eventos esportivos, artísticos, culturais, científicos, comerciais e religiosos e outros com concentração próxima de pessoas.
- Observância ao decreto municipal nº 2.287 de 17 de abril de 2020 em relação ao toque de recolher diário das 21h as 05h.
- Obrigatoriedade do uso de máscara facial, conforme Decreto N°2.300, em 5 de maio de 2020.

## NOTIFICAÇÃO DE CASO SUSPEITO

Notificação imediata de todo caso de SRAG hospitalizado e óbito por SRAG, devendo ser realizada por meio dos telefones: Tel Vigilância Epidemiológica Municipal ou 3907-5443 da Gerência Técnica de Influenza e Doenças Respiratórias do Estado (durante horário de expediente da SES) ou PLANTÃO 24HS CIEVS: 98477-3435 (ligação e whatsapp).

- Preencher a FICHA DE REGISTRO INDIVIDUAL – CASOS DE SÍNDROME RESPIRATÓRIA AGUDA GRAVE HOSPITALIZADOS e GAL (Gerenciamento de Ambiente Laboratorial), não havendo mais necessidade de preenchimento do sistema online RED CAP.
- NÃO devem ser notificados casos isolados de SG (Síndrome Gripal), com ou sem fator de risco para complicações pela doença.

### DRIVE-THRU

Agendamento exclusivamente por telefone: 67 98472-8850/ 67 98467-4573 e 67 98473-2408 .

## CRITÉRIOS PARA CASO SUSPEITO DE DOENÇA PELO CORONAVÍRUS 2019 (COVID-19)

Pacientes com Síndrome Respiratória Aguda Grave (SRAG): Indivíduo hospitalizado com febre, mesmo que referida, acompanhada de tosse ou dor de garganta e que apresente dispneia.

Devem ser notificados, de forma individual, todos os casos que atendam à definição de SRAG e óbitos por SRAG.

### CASO CONFIRMADO DE DOENÇA PELO CORONAVÍRUS 2019 (COVID-19)

CRITÉRIO LABORATORIAL: Resultado positivo em RT-PCR, pelo protocolo Charité.

### CASO DESCARTADO DE INFECÇÃO HUMANA PELO CORONAVÍRUS

Caso que apresente resultado laboratorial negativo para COVID-19 OU confirmação laboratorial para outro agente etiológico.

[Resumo](#)

[Baixar PDF](#)

[+ Boletins](#)