

# BOLETIM COVID-19

**CORUMBÁ**  
MATO GROSSO DO SUL

ACOMPANHE AS ATUALIZAÇÕES OFICIAIS

ATUALIZADO EM: 16/09/2020 às 17:00 Hrs

## Notificados

SRAG <sup>1</sup>	546
Síndrome Gripal	1.303
Drive Thru (Swab)	5.260
Drive - Teste Rápido	2.680
Teste Rápido	5.600
Teste Prof. Saúde	1.883
Presídio	462
<b>TOTAL</b>	<b>17.734</b>

## Suspeitos

SRAG <sup>1</sup>	11
Síndrome Gripal	8
Drive Thru (Swab)	94
Drive - Teste Rápido	0
Teste Rápido	0
Teste Prof. Saúde	0
Presídio	0
<b>TOTAL</b>	<b>113</b>

## Descartados

SRAG <sup>1</sup>	347
Síndrome Gripal	507
Drive Thru (Swab)	3.825
Drive - Teste Rápido	2.118
Teste Rápido	5.363
Teste Prof. Saúde	1.778
Presídio	229
<b>TOTAL</b>	<b>14.167</b>

## Confirmados

SRAG <sup>1</sup>	188
Síndrome Gripal	788
Drive Thru (Swab)	1.341
Drive - Teste Rápido	562
Teste Rápido	237
Prof. de Saúde	105
Presídio	233
<b>TOTAL</b>	<b>3.454</b>

## Óbitos

SRAG <sup>1</sup>	112
Síndrome Gripal	-
Drive Thru (Swab)	-
Drive - Teste Rápido	-
Teste Rápido	-
Prof. de Saúde	04
Presídio	-
<b>TOTAL</b>	<b>116</b>

\* Neste boletim constam os dados atualizados em tempo real, então poderá haver uma divergência com o Boletim do Estado que é atualizado pela manhã.

\*\*Devido à alteração no protocolo de testagem do Ministério da Saúde, todos os pacientes internados com Síndromes Respiratórias, mesmo sem contato com pessoa contaminada pelo Covid-19 estão sendo testadas pelo Laboratório Central do Estado. Este boletim também contempla os dados suspeitos de viajantes e de pessoas que tiveram contato com possíveis casos confirmados.

\*\*\*Valores Notificados do Drive Thru correspondem aos pacientes que compareceram para o exame.

<sup>1</sup> Síndrome Respiratória Aguda Grave (SRAG): número de notificação de casos de SRAG internados e óbitos.

## Curva Epidemiológica

Testes Realizados com 3454 Casos Confirmados

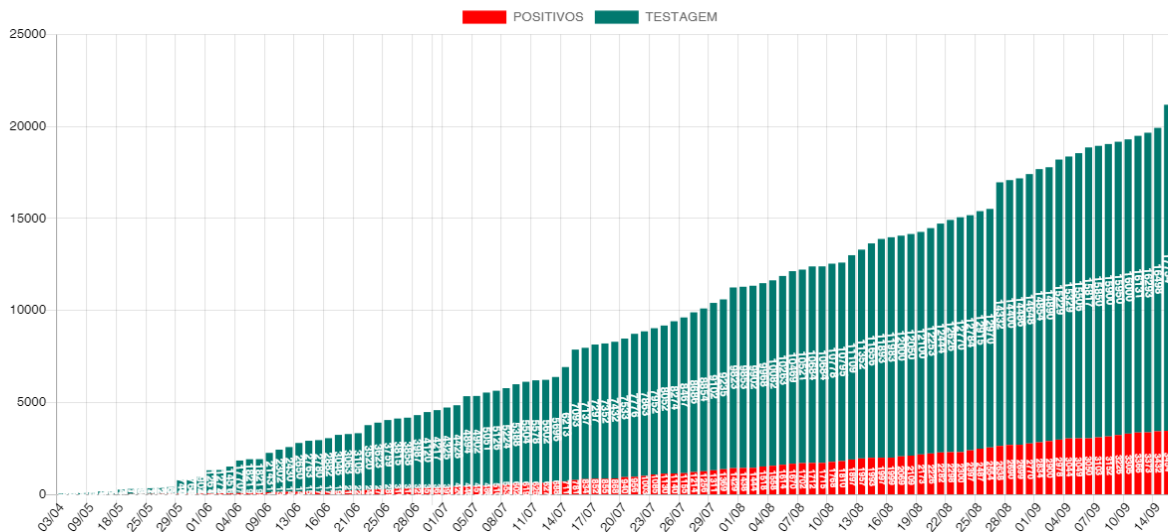

Média Móvel de Casos Positivos

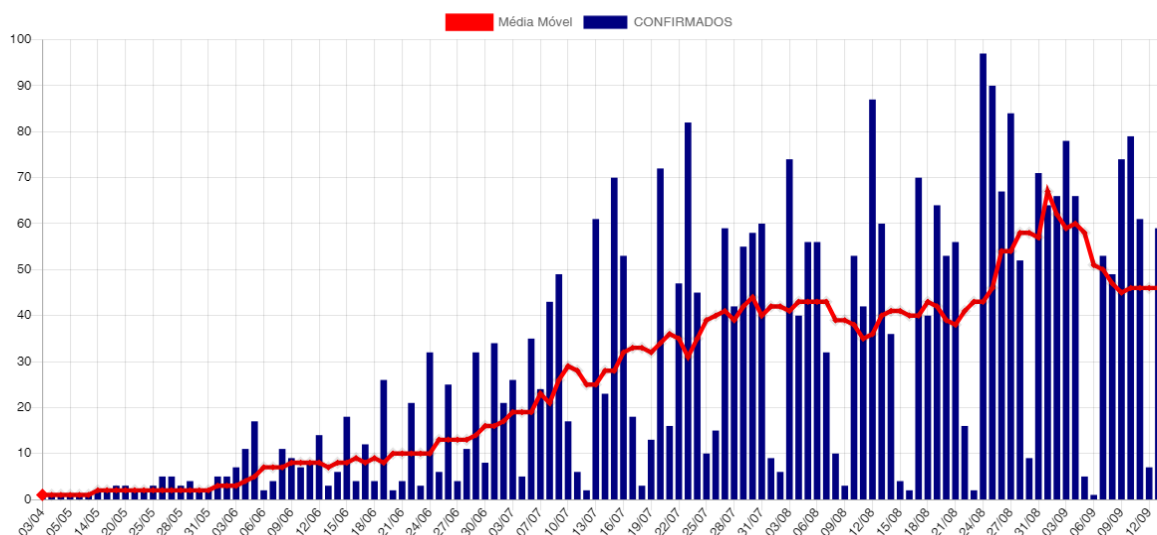

## Casos Ativos e Recuperados

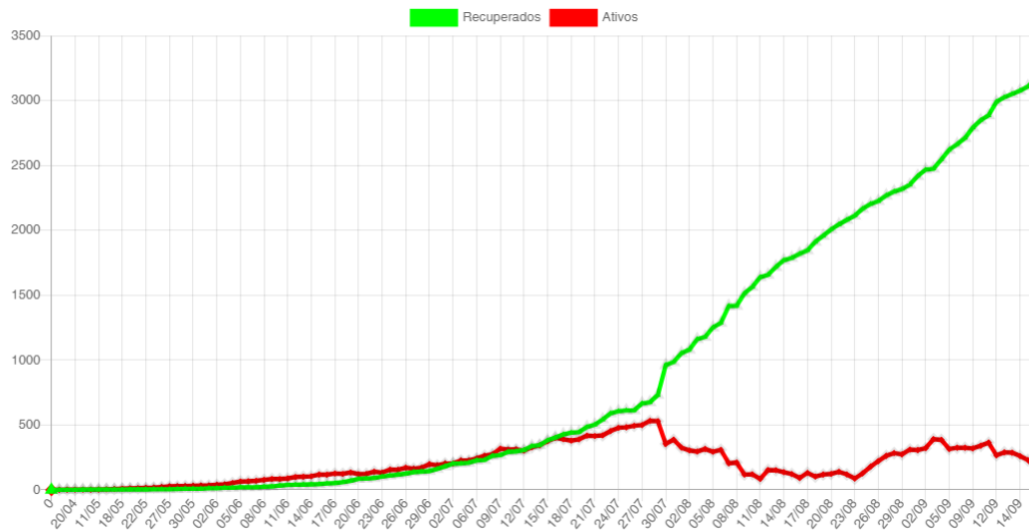

## Disponibilidade de Leitos

Bloco Hospitalar	Total de Vagas	Leitos Ocupados	Leitos Disponíveis	Pacientes Com VM	Pacientes Sem VM	Pacientes Positivos	Pacientes Suspeitos
SB7 - CTI COVID	18	10	8	7	3	7	3
SB2 e SB3 - Leitos Clínicos	37	30	7	0	30	20	10
<b>Total</b>	<b>55</b>	<b>40</b>	<b>15</b>	<b>7</b>	<b>33</b>	<b>27</b>	<b>13</b>

### SB7 - CTI Exclusivos COVID-19

#### Taxa Ocupação

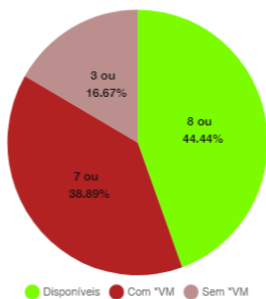

#### Casos Suspeitos e Confirmados:

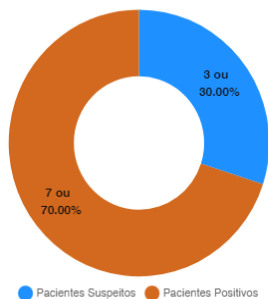

### SB2 e SB3 - Leitos Clínicos (Casos Moderados)

#### Taxa Ocupação

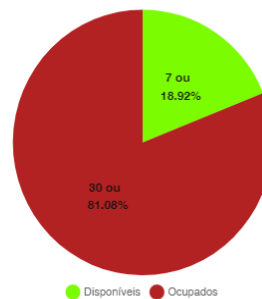

#### Casos Suspeitos e Confirmados:

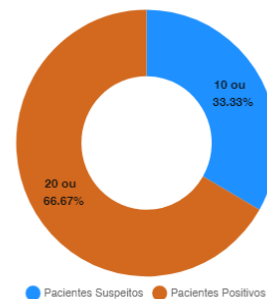

\*VM = Ventilação Mecânica

## Estatísticas dos Pacientes de COVID19

### Situação Clínica Atual dos Casos Positivos

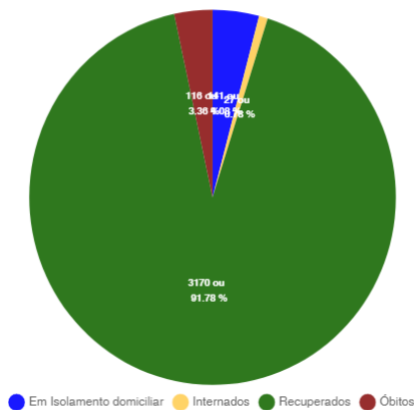

### Perfil dos Casos Positivos

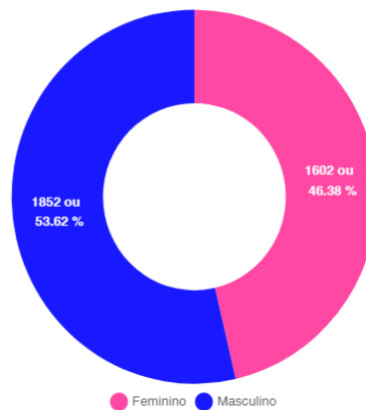

Positivos por Faixa Etária (%)

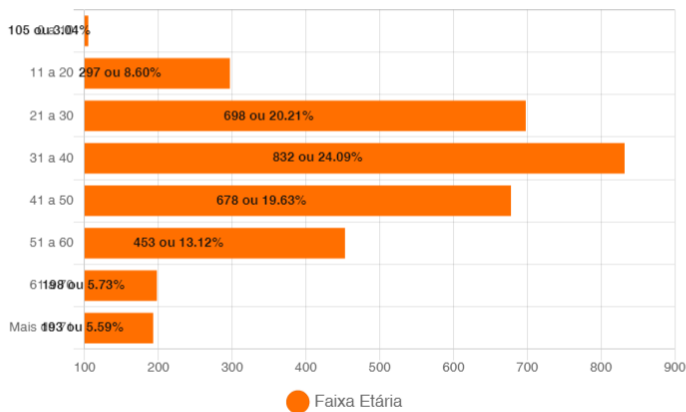

Positivos - Faixa Etária (%) por Sexo

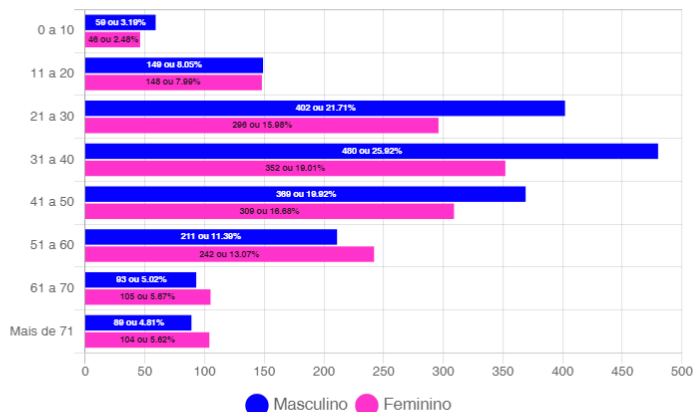

## Óbitos Confirmados

Mapa

Exibir  resultados por página

Pesquisar

Nº	Sexo	Idade	Notificação	Data Óbito	Comorbidades
116	F	80	14/09/2020	15/09/2020	*Diabete e HAS
115	F	61	21/08/2020	14/09/2020	Nada Relatado
114	M	53	05/08/2020	13/09/2020	Hipertensão
113	M	70	02/09/2020	13/09/2020	Diabetes
112	F	75	07/09/2020	13/09/2020	Doença Cardiovascular Crônica e Diabetes
111	F	71	07/09/2020	13/09/2020	Nada Relatado
110	M	99	06/09/2020	11/09/2020	Nada Relatado
109	F	74	18/08/2020	11/09/2020	Nada Relatado
108	M	81	24/08/2020	11/09/2020	Nada Relatado
107	M	50	28/08/2020	08/09/2020	Nada Relatado
106	F	49	04/09/2020	08/09/2020	Nada Relatado
105	M	78	03/09/2020	07/09/2020	Hipertensão
104	M	73	02/09/2020	05/09/2020	Doença Cardiovascular Crônica
103	F	70	01/09/2020	05/09/2020	Nada Relatado
102	M	67	26/08/2020	04/09/2020	Nada Relatado
101	M	71	24/07/2020	02/09/2020	Hipertensão e Diabetes
100	M	69	18/08/2020	02/09/2020	Hipertensão
99	M	83	25/08/2020	02/09/2020	Nada Relatado

Mostrando de 1 até 18 de 116 registros

Anterior **1** 2 3 4 5 6 7 Próximo

## Casos Positivos diários

Exibir  resultados por página

Pesquisar

Nº	Sexo	Idade	Notificação	Local/Contato	Situação
3454	F	90	12/09/2020	Transmissão comunitária	internado - leito clínico
3453	F	82	10/09/2020	Transmissão comunitária	internado - cti
3452	M	77	14/09/2020	Transmissão comunitária	Em Isolamento domiciliar
3451	M	27	14/09/2020	Transmissão comunitária	Em Isolamento domiciliar
3450	F	32	14/09/2020	Transmissão comunitária	Em Isolamento domiciliar
3449	M	25	14/09/2020	Transmissão comunitária	Em Isolamento domiciliar
3448	F	24	14/09/2020	Transmissão comunitária	Em Isolamento domiciliar
3447	F	34	14/09/2020	Transmissão comunitária	Em Isolamento domiciliar
3446	F	48	14/09/2020	Transmissão comunitária	Em Isolamento domiciliar
3445	F	42	14/09/2020	Transmissão comunitária	Em Isolamento domiciliar

Mostrando de 1 até 10 de 284 registros

Anterior **1** 2 3 4 5 ... 29 Próximo

### BAIRROS COM CASOS CONFIRMADOS DE COVID-19 EM CORUMBÁ ATÉ 16/09/2020

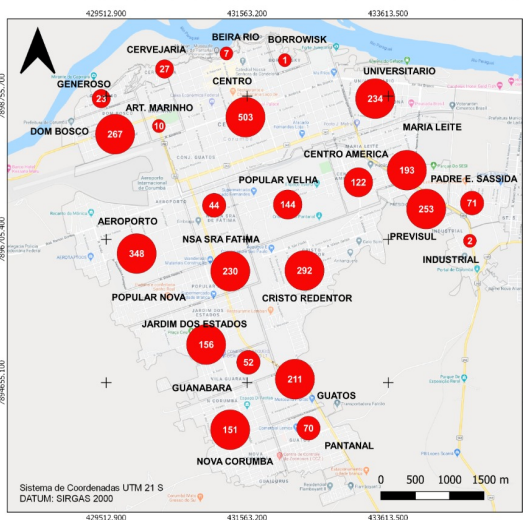

#### Casos confirmados de Covid-19

● Casos por bairro Total: 3454  
 ■ Área rural: 43

Fonte de Dados: Boletim Epidemiológico de 16/09/2020 da Prefeitura Municipal de Corumbá. Área do Perímetro Urbano: 30 km². Densidade Demográfica: 3.600 hab/km²

Conforme o novo Protocolo emitido pela Secretaria de Estado de Saúde e considerado recuperado o paciente que não precisou de internação até o décimo primeiro dia da manifestação dos sintomas.



Fundação Universidade Federal de Mato Grosso do Sul  
 Curso de Geografia – Campus do Pantanal  
 Elaboração: Rafael Rocha Sá, Leandro dos Santos Pereira e Eduardo Henrique Rezende Santos (Graduação – Iniciação Científica)  
 Supervisão: Prof. Dr. Elise Pinheiro de Freitas  
 Agradecimento: Prof. Dr. Sérgio Isquierdo e Profa. Dra. Claudia Araújo de Lima

### BAIRROS COM CASOS RECUPERADOS DE COVID-19 EM CORUMBÁ ATÉ 16/09/2020

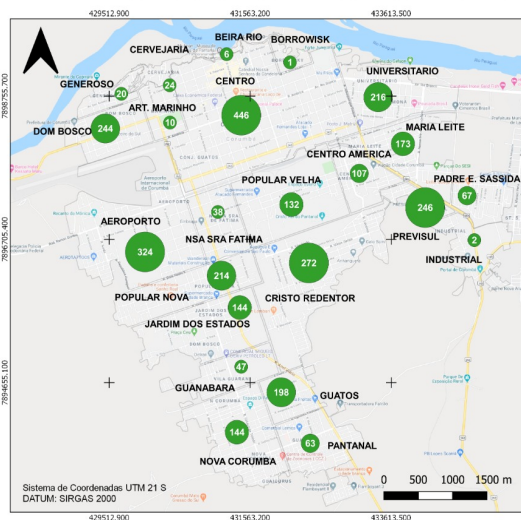

#### Casos recuperados de Covid-19

● Casos por bairro Total: 3170  
 ■ Área rural: 32

Fonte de Dados: Boletim Epidemiológico de 16/09/2020 da Prefeitura Municipal de Corumbá. Área do Perímetro Urbano: 30 km². Densidade Demográfica: 3.600 hab/km²

Conforme o novo Protocolo emitido pela Secretaria de Estado de Saúde e considerado recuperado o paciente que não precisou de internação até o décimo primeiro dia da manifestação dos sintomas.



Fundação Universidade Federal de Mato Grosso do Sul  
 Curso de Geografia – Campus do Pantanal  
 Elaboração: Rafael Rocha Sá, Leandro dos Santos Pereira e Eduardo Henrique Rezende Santos (Graduação – Iniciação Científica)  
 Supervisão: Prof. Dr. Elise Pinheiro de Freitas  
 Agradecimento: Prof. Dr. Sérgio Isquierdo e Profa. Dra. Claudia Araújo de Lima

### BAIRROS COM CASOS CONFIRMADOS DE ÓBITOS POR COVID-19 EM CORUMBÁ ATÉ 16/09/2020

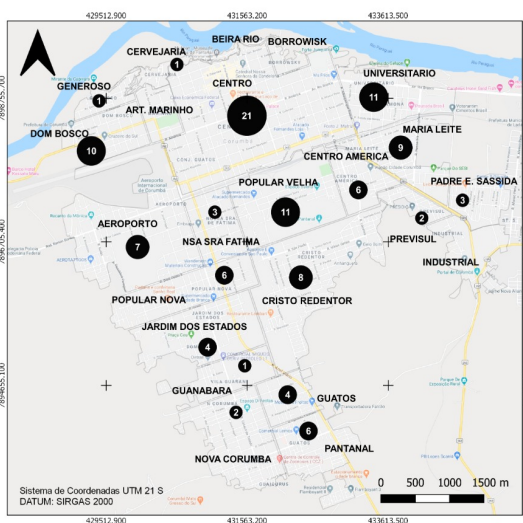

#### Casos de óbitos de Covid-19

● Casos por bairro Total: 116  
 ■ Área rural: 0

Fonte de Dados: Boletim Epidemiológico de 16/09/2020 da Prefeitura Municipal de Corumbá. Área do Perímetro Urbano: 30 km². Densidade Demográfica: 3.600 hab/km²

Conforme o novo Protocolo emitido pela Secretaria de Estado de Saúde e considerado recuperado o paciente que não precisou de internação até o décimo primeiro dia da manifestação dos sintomas.



Fundação Universidade Federal de Mato Grosso do Sul  
 Curso de Geografia – Campus do Pantanal  
 Elaboração: Rafael Rocha Sá, Leandro dos Santos Pereira e Eduardo Henrique Rezende Santos (Graduação – Iniciação Científica)  
 Supervisão: Prof. Dr. Elise Pinheiro de Freitas  
 Agradecimento: Prof. Dr. Sérgio Isquierdo e Profa. Dra. Claudia Araújo de Lima

### CASOS CONFIRMADOS DE COVID-19 NA ÁREA RURAL DO MUNICÍPIO DE CORUMBÁ ATÉ 16/09/2020

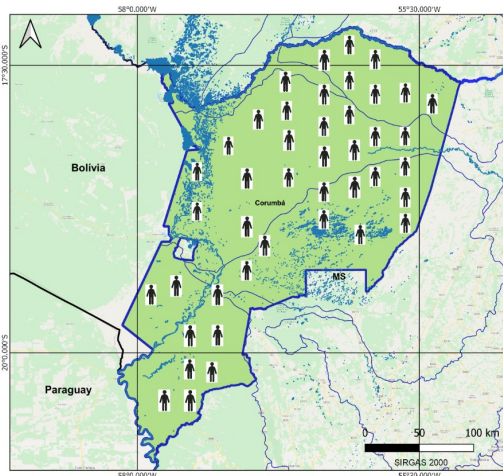

#### Casos de Covid-19

Fonte de Dados: Boletim Epidemiológico de 16/09/2020 da Prefeitura Municipal de Corumbá.

Conforme o novo Protocolo emitido pela Secretaria de Estado de Saúde e considerado recuperado o paciente que não precisou de internação até o décimo primeiro dia da manifestação dos sintomas.



Fundação Universidade Federal de Mato Grosso do Sul  
 Curso de Geografia – Campus do Pantanal  
 Elaboração: Rafael Rocha Sá, Leandro dos Santos Pereira e Eduardo Henrique Rezende Santos (Graduação – Iniciação Científica)  
 Supervisão: Prof. Dr. Elise Pinheiro de Freitas  
 Agradecimento: Prof. Dr. Sérgio Isquierdo e Profa. Dra. Claudia Araújo de Lima

# BOLETIM COVID-19

CORUMBÁ  
MATO GROSSO DO SUL

ACOMPANHE AS ATUALIZAÇÕES OFICIAIS

16

## NOVOS CASOS: 66

SETEMBRO

17734	100%	NOTIFICADOS
14167	79.89%	DESCARTADOS
113	0.64%	SUSPEITOS
3454	19.48%	CONFIRMADOS
3170	91.78%	RECUPERADOS
116	3.36%	ÓBITOS



## MEDIDAS IMPORTANTES

### PARA CONTENÇÃO DA TRANSMISSIBILIDADE DO COVID-19, DEVERÃO SER ADOTADAS COMO MEDIDA NÃO FARMACOLÓGICA:

- O isolamento domiciliar da pessoa com sintomas respiratórios e das pessoas que residam no mesmo endereço, ainda que estejam assintomáticos, devendo permanecer em isolamento pelo período máximo de 14 (quatorze) dias.
- Considerar isolamento domiciliar voluntário de viajantes sem sintomas respiratórios por no mínimo 7 (sete) dias após chegada na cidade. Exceção áreas essenciais como saúde, segurança pública, abastecimento e transporte.
- Considera-se pessoa com sintomas respiratórios, a apresentação de tosse seca, dor de garganta, ou dificuldade respiratória, acompanhada ou não de febre, desde que seja confirmado por atestado médico.
- As pessoas com mais de 60 anos de idade, devem observar o distanciamento social, restringindo seus deslocamentos para realização de atividades estritamente necessárias, evitando transporte de utilização coletiva, viagens e eventos esportivos, artísticos, culturais, científicos, comerciais e religiosos e outros com concentração próxima de pessoas.
- Observância ao decreto municipal nº 2.287 de 17 de abril de 2020 em relação ao toque de recolher diário das 21h as 05h.
- Obrigatoriedade do uso de máscara facial, conforme Decreto N°2.300, em 5 de maio de 2020.

## NOTIFICAÇÃO DE CASO SUSPEITO

### NOTIFICAÇÃO IMEDIATA DE TODO CASO DE SRAG HOSPITALIZADO E ÓBITO POR SRAG, DEVENDO SER REALIZADA POR MEIO DOS TELEFONES:

\* **Vigilância Epidemiológica Municipal: (67) 3907-5443.**

\* **Gerência Técnica de Influenza e Doenças Respiratórias do Estado: (67) 3318-1831 (durante horário de expediente da SES).**

\* **PLANTÃO 24HS CIEVS: 98477-3435 (ligação e whatsapp).**

- Preencher a FICHA DE REGISTRO INDIVIDUAL – CASOS DE SÍNDROME RESPIRATÓRIA AGUDA GRAVE HOSPITALIZADOS e GAL (Gerenciamento de Ambiente Laboratorial), não havendo mais necessidade de preenchimento do sistema online RED CAP.
- NÃO devem ser notificados casos isolados de SG (Síndrome Gripal), com ou sem fator de risco para complicações pela doença.

#### DRIVE-THRU

Agendamento exclusivamente por telefone: 67 98472-8850/ 67 98467-4573 e 67 98473-2408 .

## CRITÉRIOS PARA CASO SUSPEITO DE DOENÇA PELO CORONAVÍRUS 2019 (COVID-19)

**Pacientes com Síndrome Respiratória Aguda Grave (SRAG):** Indivíduo hospitalizado com febre, mesmo que referida, acompanhada de tosse ou dor de garganta e que apresente dispneia. Devem ser notificados, de forma individual, todos os casos que atendam à definição de SRAG e óbitos por SRAG.

#### CASO CONFIRMADO DE DOENÇA PELO CORONAVÍRUS 2019 (COVID-19)

CRITÉRIO LABORATORIAL: Resultado positivo em RT-PCR, pelo protocolo Charité.

#### CASO DESCARTADO DE INFECÇÃO HUMANA PELO CORONAVÍRUS

Caso que apresente resultado laboratorial negativo para COVID-19 OU confirmação laboratorial para outro agente etiológico.

Resumo

Baixar PDF

+ Boletins