

BOLETIM COVID-19

CORUMBÁ
MATO GROSSO DO SUL

ACOMPANHE AS ATUALIZAÇÕES OFICIAIS

ATUALIZADO EM: 16/03/2021 às 15:30 Hrs

[Acessar Painel da Vacinação](#)

Notificados

SRAG ¹	1.308
Síndrome Gripal	5.720
Drive Thru (Swab)	13.853
Drive - Teste Rápido	8.100
Teste Rápido	8.014
Teste Prof. Saúde	1.931
Presídio	640
TOTAL	39.566

Suspeitos

SRAG ¹	8
Síndrome Gripal	16
Drive Thru (Swab)	0
Drive - Teste Rápido	0
Teste Rápido	0
Teste Prof. Saúde	0
Presídio	0
TOTAL	24

Descartados

SRAG ¹	700
Síndrome Gripal	3.229
Drive Thru (Swab)	9.693
Drive - Teste Rápido	5.864
Teste Rápido	7.615
Teste Prof. Saúde	1.779
Presídio	262
TOTAL	29.142

Confirmados

SRAG ¹	600
Síndrome Gripal	2475
Drive Thru (Swab)	4160
Drive - Teste Rápido	2236
Teste Rápido	399
Prof. de Saúde	152
Presídio	378
TOTAL	10.400

Óbitos

SRAG ¹	279
Síndrome Gripal	-
Drive Thru (Swab)	-
Drive - Teste Rápido	-
Teste Rápido	-
Prof. de Saúde	06
Presídio	-
TOTAL	285

* Neste boletim constam os dados atualizados em tempo real, então poderá haver uma divergência com o Boletim do Estado que é atualizado pela manhã.

**Devido à alteração no protocolo de testagem do Ministério da Saúde, todos os pacientes internados com Síndromes Respiratórias, mesmo sem contato com pessoa contaminada pelo Covid-19 estão sendo testadas pelo Laboratório Central do Estado. Este boletim também contempla os dados suspeitos de viajantes e de pessoas que tiveram contato com possíveis casos confirmados.

***Valores Notificados do Drive Thru correspondem aos pacientes que compareceram para o exame.

¹ Síndrome Respiratória Aguda Grave (SRAG): número de notificação de casos de SRAG internados e óbitos.

Curva Epidemiológica

Testes Realizados com 10400 Casos Confirmados

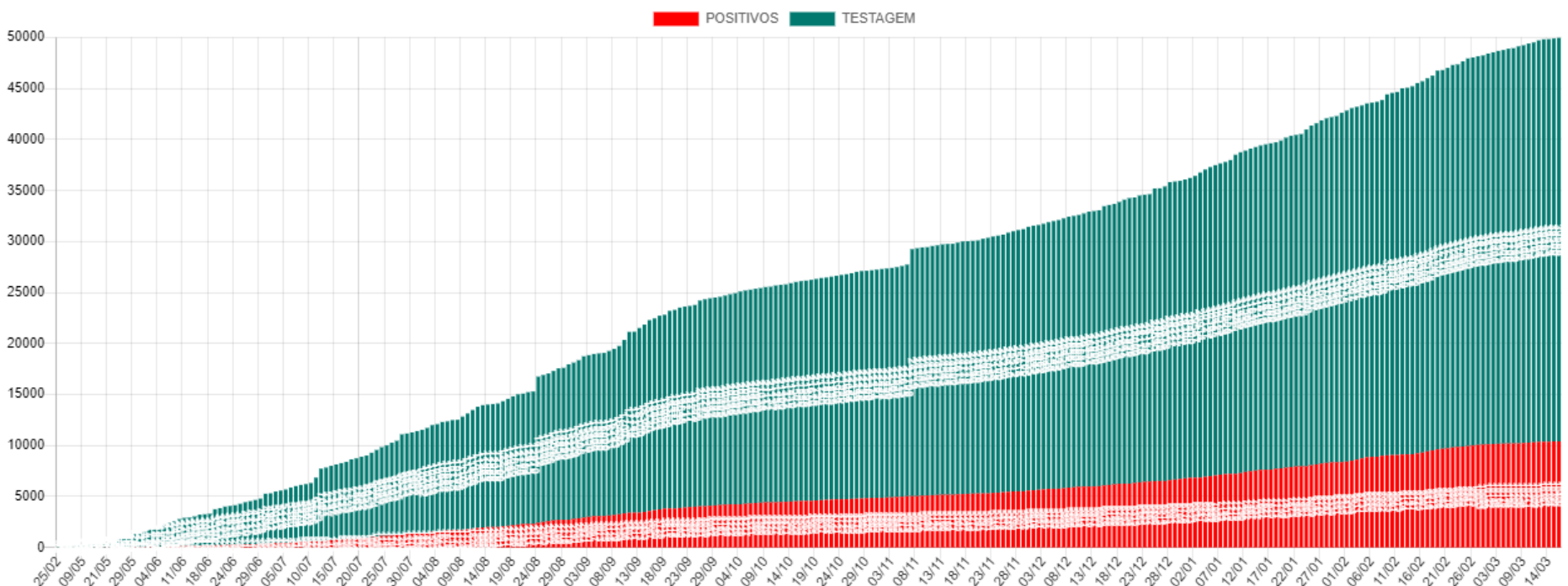

Média Móvel de Casos Positivos

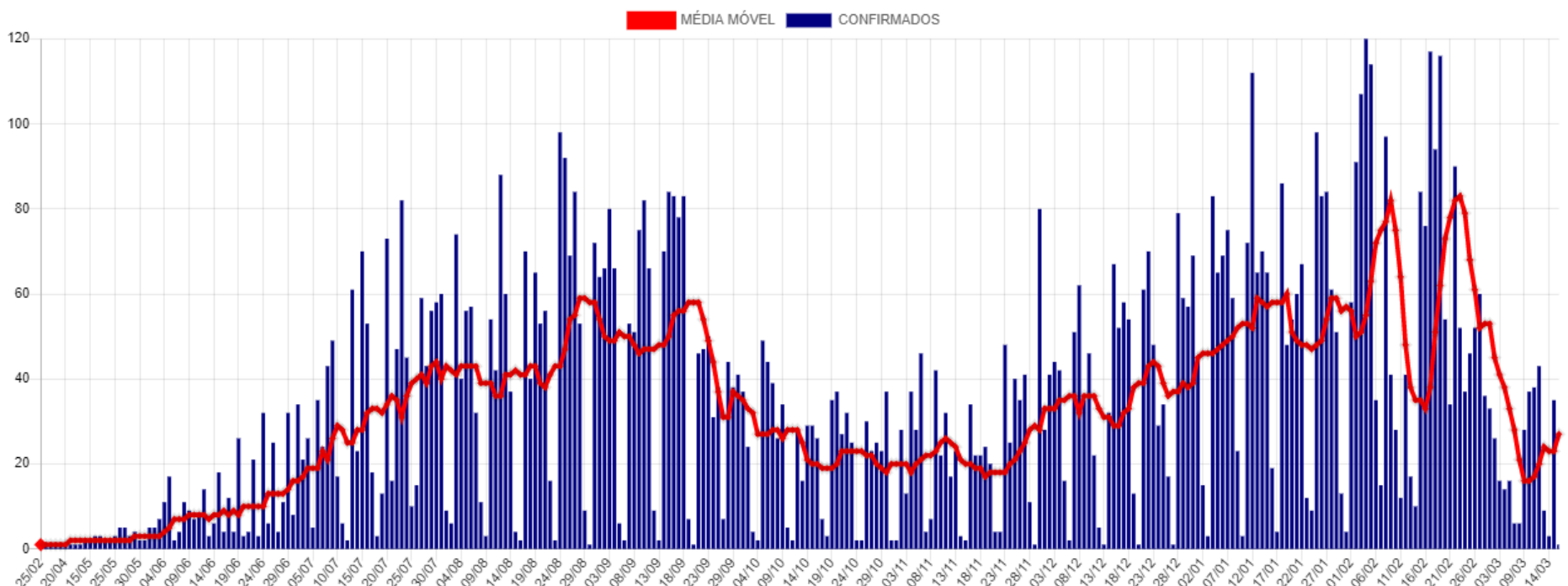

Casos Ativos e Recuperados

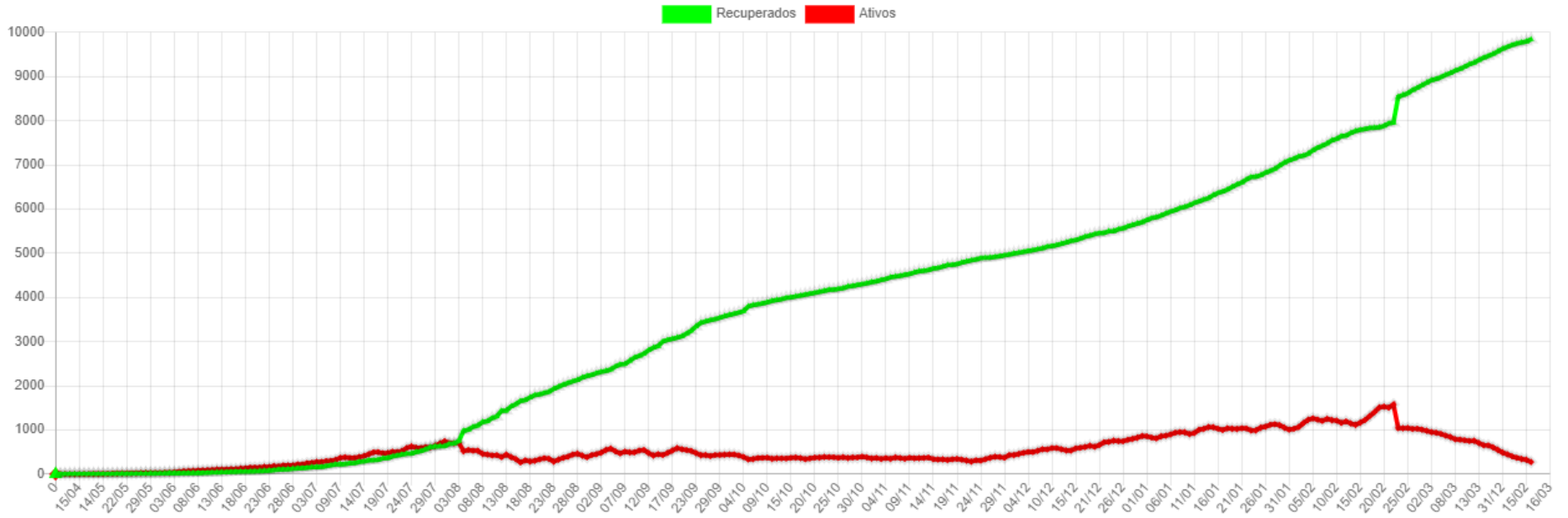

Disponibilidade de Leitos

Bloco Hospitalar	Total de Vagas	Leitos Ocupados	Leitos Disponíveis	Pacientes Com VM	Pacientes Sem VM	Pacientes Positivos	Pacientes Suspeitos
SB7 - CTI COVID*	18	16	2	11	5	16	0
SB2 e SB3 - Leitos Clínicos	40	14	26	0	14	10	4
Total	58	30	28	11	19	26	4

*Dos 18 leitos UTI disponíveis para COVID:

07 Leitos exclusivos CTI COVID estão Habilitados junto ao Ministério da Saúde.

10 Leitos exclusivos CTI COVID estão sendo Custeados pelo Município até a habilitação junto ao Ministério da Saúde.

1 Leito do CTI GERAL esta em uso com paciente COVID.

SB7 - CTI Exclusivo COVID-19

Taxa Ocupação

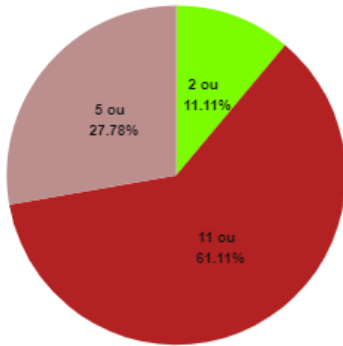

Disponíveis Com *VM Sem *VM

Casos Suspeitos e Confirmados:

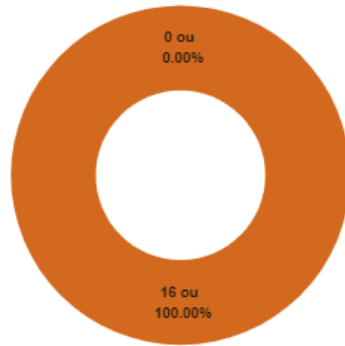

Pacientes Suspeitos Pacientes Positivos

SB2 e SB3 - Leitos Clínicos (Casos Moderados)

Taxa Ocupação

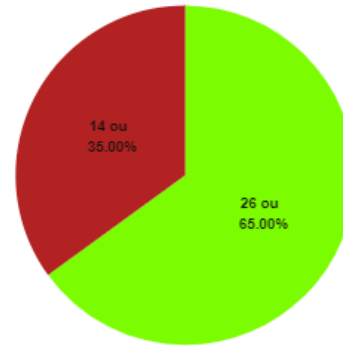

Disponíveis Ocupados

Casos Suspeitos e Confirmados:

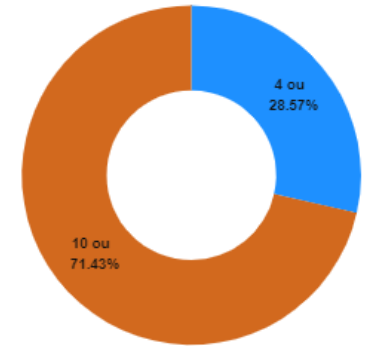

Pacientes Suspeitos Pacientes Positivos

*VM = Ventilação Mecânica

Estatísticas dos Pacientes de COVID19

Situação Clínica Atual dos Casos Positivos

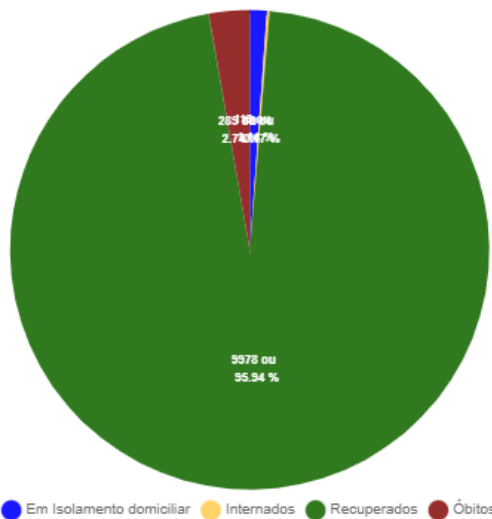

Em Isolamento domiciliar Internados Recuperados Óbitos

Perfil dos Casos Positivos

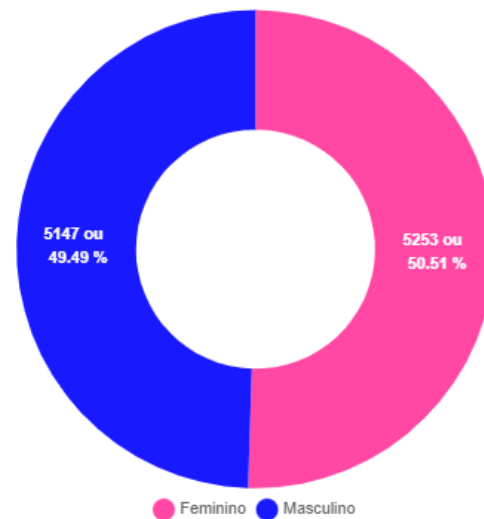

Feminino Masculino

Positivos por Faixa Etária (%)

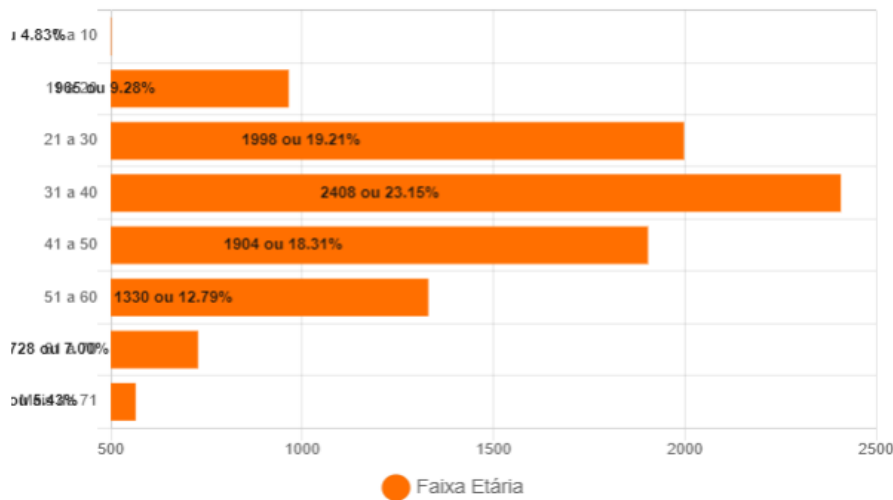

Positivos - Faixa Etária (%) por Sexo

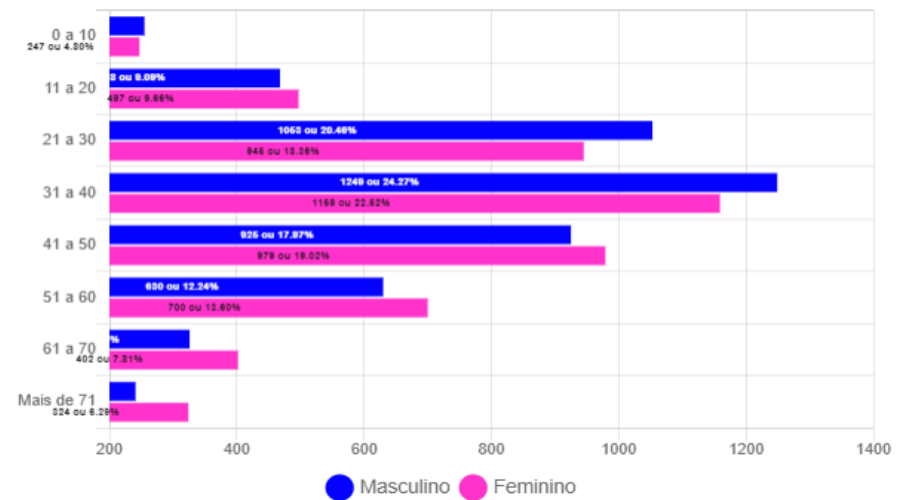

Óbitos Confirmados

Mapa

Exibir resultados por página

Pesquisar

Nº	Sexo	Idade	Notificação	Data Óbito	Comorbidades
285	F	53	01/03/2021	15/03/2021	*Paciente Oncológico
284	F	73	20/02/2021	14/03/2021	*Hipertensão
283	F	53	12/03/2021	14/03/2021	*Diabetes
282	M	73	26/11/2020	13/03/2021	Nada Relatado
281	M	78	30/11/2020	13/03/2021	Nada Relatado
280	M	67	27/02/2021	13/03/2021	Doença Cardiovascular, Diabetes, Obesidade
279	M	78	25/02/2021	12/03/2021	Nada Relatado
278	M	93	05/03/2021	11/03/2021	Nada Relatado
277	M	75	03/03/2021	11/03/2021	Nada Relatado
276	M	55	27/02/2021	09/03/2021	Nada Relatado
275	F	78	18/02/2021	08/03/2021	Nada Relatado
274	F	66	19/02/2021	08/03/2021	Hipertensão
273	F	60	24/02/2021	07/03/2021	Doença Cardiovascular Crônica
272	F	73	23/02/2021	07/03/2021	Hipertensão
271	F	75	22/02/2021	06/03/2021	Doença Cardiovascular, Diabetes e Hipertensão

Mostrando de 1 até 15 de 285 registros

Anterior [1](#) [2](#) [3](#) [4](#) [5](#) ... [19](#) Próximo

Óbitos por Faixa Etária (%)

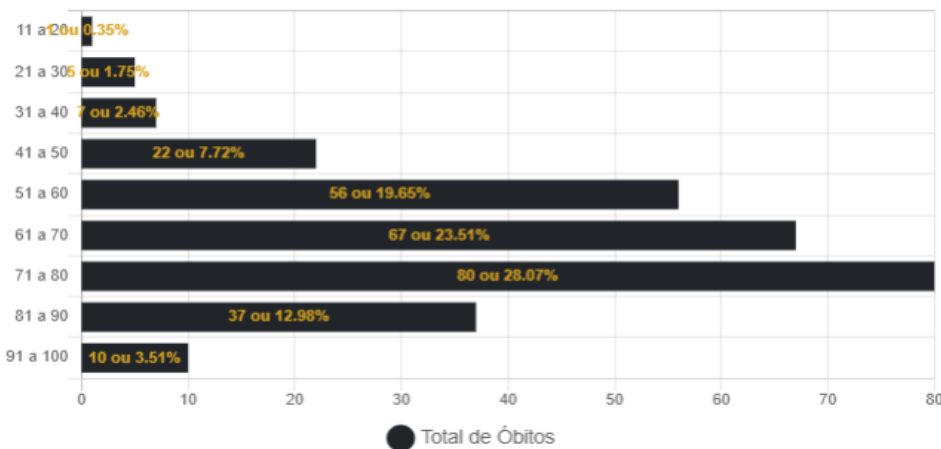

Óbitos por Data

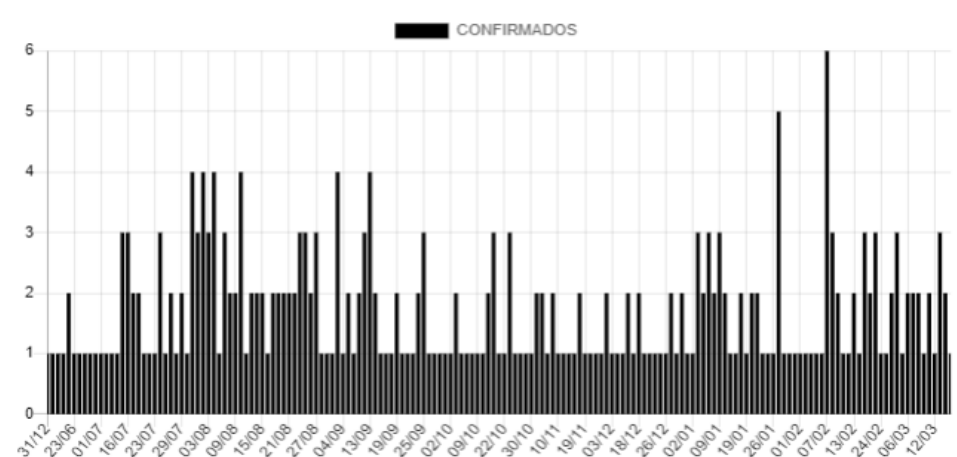

Casos Positivos diários

Exibir resultados por página

Pesquisar

Nº	Sexo	Idade	Notificação	Local/Contato	Situação
10400	F	73	20/02/2021	Transmissão comunitária	Óbito
10399	M	72	12/03/2021	Transmissão comunitária	internado - leito clínico
10398	F	61	13/03/2021	Transmissão comunitária	internado - leito clínico
10395	M	74	14/03/2021	Transmissão comunitária	internado - leito clínico
10394	F	53	12/03/2021	Transmissão comunitária	Óbito
10393	M	43	16/03/2021	Transmissão comunitária	Em Isolamento domiciliar
10391	M	26	15/03/2021	Transmissão comunitária	Em Isolamento domiciliar
10390	F	61	15/03/2021	Transmissão comunitária	Em Isolamento domiciliar
10389	F	6	15/03/2021	Transmissão comunitária	Em Isolamento domiciliar
10388	F	4	15/03/2021	Transmissão comunitária	Em Isolamento domiciliar

Mostrando de 1 até 10 de 422 registros

Anterior [1](#) [2](#) [3](#) [4](#) [5](#) ... [43](#) Próximo

CASOS CONFIRMADOS DE COVID-19 POR BAIRRO EM CORUMBÁ ATÉ 16/03/2021

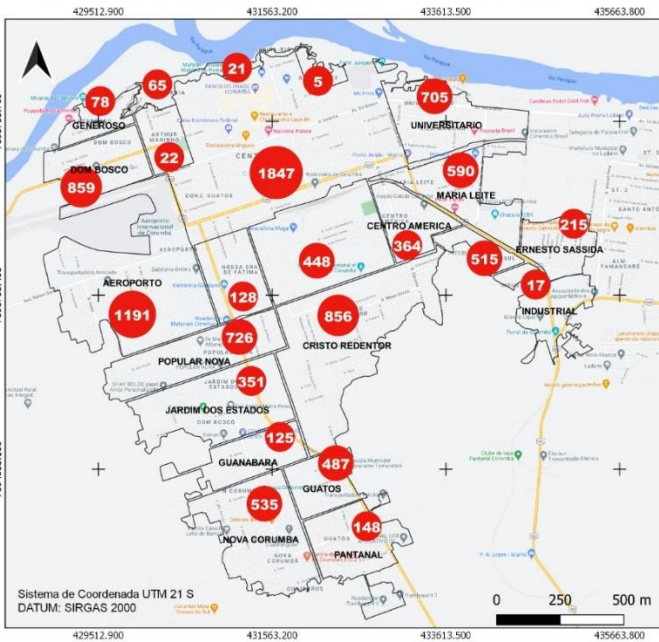

CASOS RECUPERADOS* DE COVID-19 POR BAIRRO EM CORUMBÁ ATÉ 16/03/2021

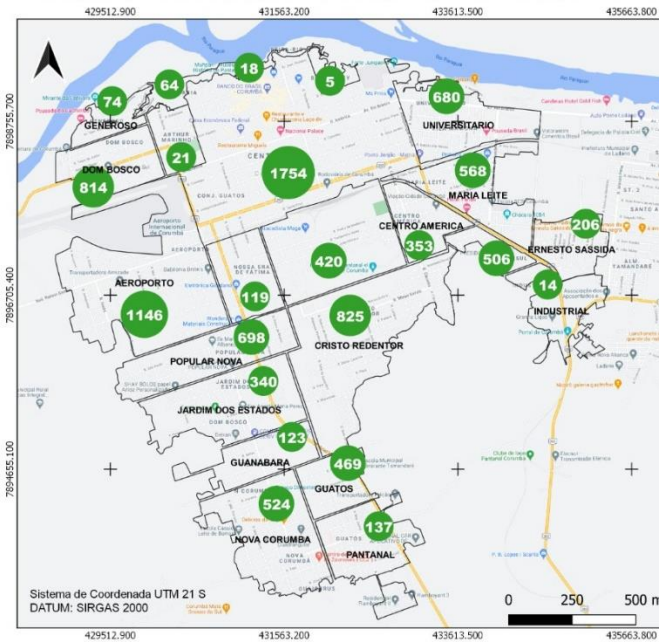

BAIRROS COM ÓBITOS CONFIRMADOS POR COVID-19 EM CORUMBÁ ATÉ 16/03/2021

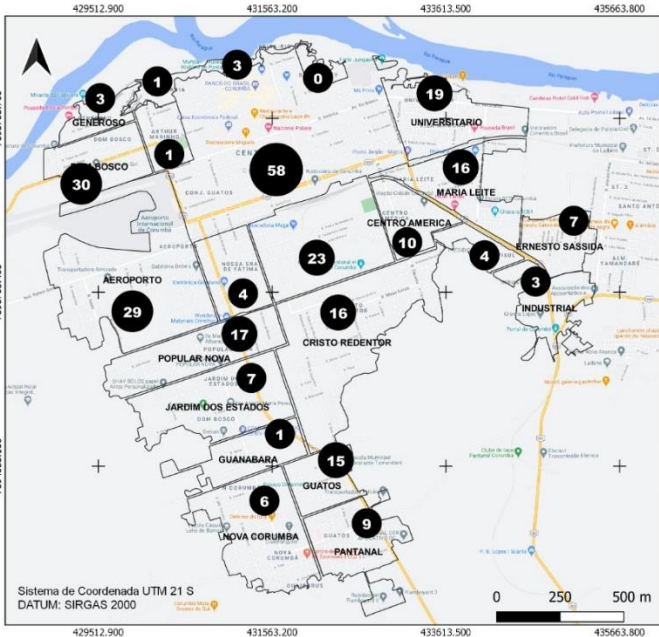

CASOS EM ISOLAMENTO DOMICILIAR* POR BAIRRO EM CORUMBÁ ATÉ 16/03/2021

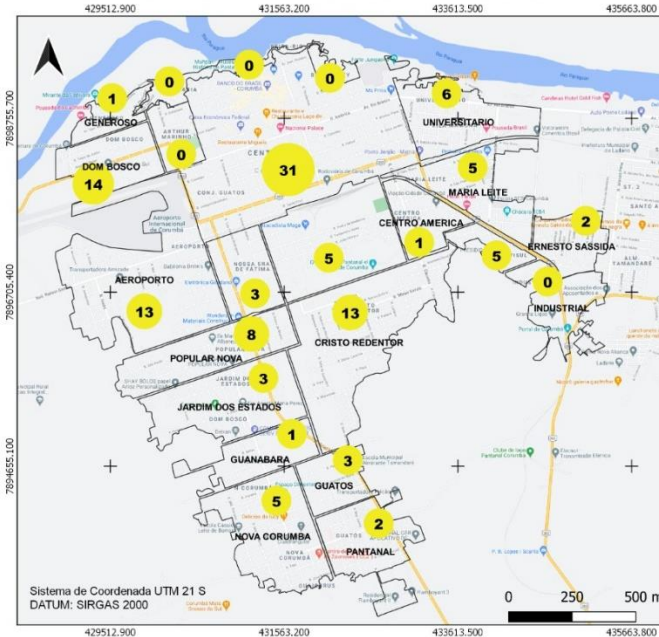

BOLETIM COVID-19

CORUMBÁ
MATO GROSSO DO SUL

ACOMPANHE AS ATUALIZAÇÕES OFICIAIS

<p>16 MARÇO</p>	NOVOS CASOS: 58		
	39566	100%	NOTIFICADOS
	29142	73.65%	DESCARTADOS
	24	0.06%	SUSPEITOS
	10400	26.29%	CONFIRMADOS
	9978	95.94%	RECUPERADOS
	119	1.14%	ATIVOS
	30	0.29%	INTERNADOS-SRAG
	285	2.74%	ÓBITOS

MEDIDAS IMPORTANTES

Para contenção da transmissibilidade do COVID-19, deverão ser adotadas como medida não farmacológica:

- O isolamento domiciliar da pessoa com sintomas respiratórios e das pessoas que residam no mesmo endereço, ainda que estejam assintomáticos, devendo permanecer em isolamento pelo período máximo de 14 (quatorze) dias.
- Considerar isolamento domiciliar voluntário de viajantes sem sintomas respiratórios por no mínimo 7 (sete) dias após chegada na cidade. Exceção áreas essenciais como saúde, segurança pública, abastecimento e transporte.
- Considera-se pessoa com sintomas respiratórios, a apresentação de tosse seca, dor de garganta, ou dificuldade respiratória, acompanhada ou não de febre, desde que seja confirmado por atestado médico.
- As pessoas com mais de 60 anos de idade, devem observar o distanciamento social, restringindo seus deslocamentos para realização de atividades estritamente necessárias, evitando transporte de utilização coletiva, viagens e eventos esportivos, artísticos, culturais, científicos, comerciais e religiosos e outros com concentração próxima de pessoas.
- Observância ao decreto municipal nº 2.287 de 17 de abril de 2020 em relação ao toque de recolher diário das 21h as 05h.
- Obrigatoriedade do uso de máscara facial, conforme Decreto N°2.300, em 5 de maio de 2020.

NOTIFICAÇÃO DE CASO SUSPEITO

Notificação imediata de todo caso de SRAG hospitalizado e óbito por SRAG, devendo ser realizada por meio dos telefones: Tel Vigilância Epidemiológica Municipal ou 3907-5443 da Gerência Técnica de Influenza e Doenças Respiratórias do Estado (durante horário de expediente da SES) ou PLANTÃO 24HS CIEVS: 98477-3435 (ligação e whatsapp).

- Preencher a FICHA DE REGISTRO INDIVIDUAL – CASOS DE SÍNDROME RESPIRATÓRIA AGUDA GRAVE HOSPITALIZADOS e GAL (Gerenciamento de Ambiente Laboratorial), não havendo mais necessidade de preenchimento do sistema online RED CAP.
- NÃO devem ser notificados casos isolados de SG (Síndrome Gripal), com ou sem fator de risco para complicações pela doença.

DRIVE-THRU

Agendamento exclusivamente por telefone: 67 98472-8850/ 67 98467-4573 e 67 98473-2408 .

CRITÉRIOS PARA CASO SUSPEITO DE DOENÇA PELO CORONAVÍRUS 2019 (COVID-19)

Pacientes com Síndrome Respiratória Aguda Grave (SRAG): Indivíduo hospitalizado com febre, mesmo que referida, acompanhada de tosse ou dor de garganta e que apresente dispneia.

Devem ser notificados, de forma individual, todos os casos que atendam à definição de SRAG e óbitos por SRAG.

CASO CONFIRMADO DE DOENÇA PELO CORONAVÍRUS 2019 (COVID-19)

CRITÉRIO LABORATORIAL: Resultado positivo em RT-PCR, pelo protocolo Charité.

CASO DESCARTADO DE INFECÇÃO HUMANA PELO CORONAVÍRUS

Caso que apresente resultado laboratorial negativo para COVID-19 OU confirmação laboratorial para outro agente etiológico.

[Resumo](#)

[Baixar PDF](#)

[+ Boletins](#)