

BOLETIM COVID-19

CORUMBÁ
MATO GROSSO DO SUL

ACOMPANHE AS ATUALIZAÇÕES OFICIAIS

ATUALIZADO EM: 16/02/2021 às 16:00 Hrs

[Acessar Painel da Vacinação](#)

Notificados

SRAG ¹	1.181
Síndrome Gripal	5.139
Drive Thru (Swab)	12.142
Drive - Teste Rápido	6.890
Teste Rápido	8.014
Teste Prof. Saúde	1.931
Presídio	640
TOTAL	35.937

Suspeitos

SRAG ¹	5
Síndrome Gripal	203
Drive Thru (Swab)	0
Drive - Teste Rápido	0
Teste Rápido	0
Teste Prof. Saúde	0
Presídio	0
TOTAL	208

Descartados

SRAG ¹	658
Síndrome Gripal	2.762
Drive Thru (Swab)	8.527
Drive - Teste Rápido	5.012
Teste Rápido	7.643
Teste Prof. Saúde	1.784
Presídio	262
TOTAL	26.648

Confirmados

SRAG ¹	518
Síndrome Gripal	2.174
Drive Thru (Swab)	3.615
Drive - Teste Rápido	1.878
Teste Rápido	371
Prof. de Saúde	147
Presídio	378
TOTAL	9.081

Óbitos

SRAG ¹	245
Síndrome Gripal	-
Drive Thru (Swab)	-
Drive - Teste Rápido	-
Teste Rápido	-
Prof. de Saúde	06
Presídio	-
TOTAL	251

* Neste boletim constam os dados atualizados em tempo real, então poderá haver uma divergência com o Boletim do Estado que é atualizado pela manhã.

**Devido à alteração no protocolo de testagem do Ministério da Saúde, todos os pacientes internados com Síndromes Respiratórias, mesmo sem contato com pessoa contaminada pelo Covid-19 estão sendo testadas pelo Laboratório Central do Estado. Este boletim também contempla os dados suspeitos de viajantes e de pessoas que tiveram contato com possíveis casos confirmados.

***Valores Notificados do Drive Thru correspondem aos pacientes que compareceram para o exame.

¹ Síndrome Respiratória Aguda Grave (SRAG): número de notificação de casos de SRAG internados e óbitos.

Curva Epidemiológica

Testes Realizados com 9081 Casos Confirmados

POSITIVOS TESTAGEM

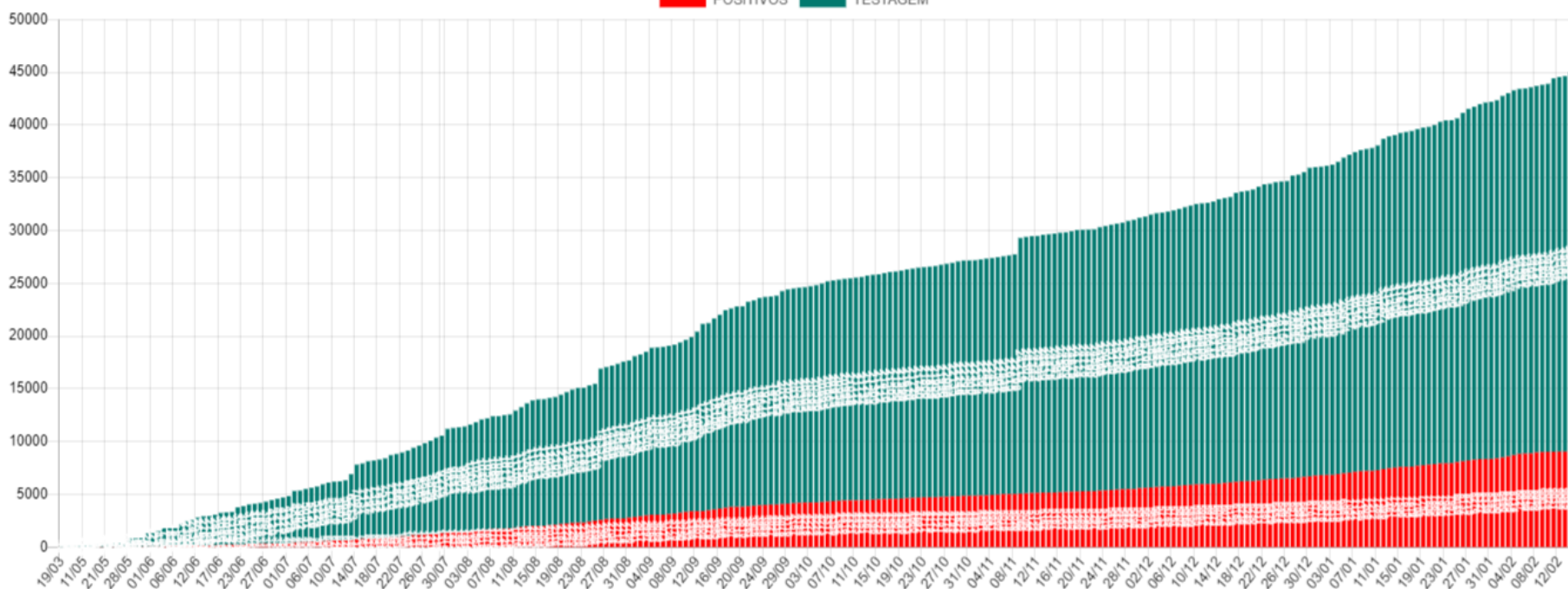

Média Móvel de Casos Positivos

MÉDIA MÓVEL CONFIRMADOS

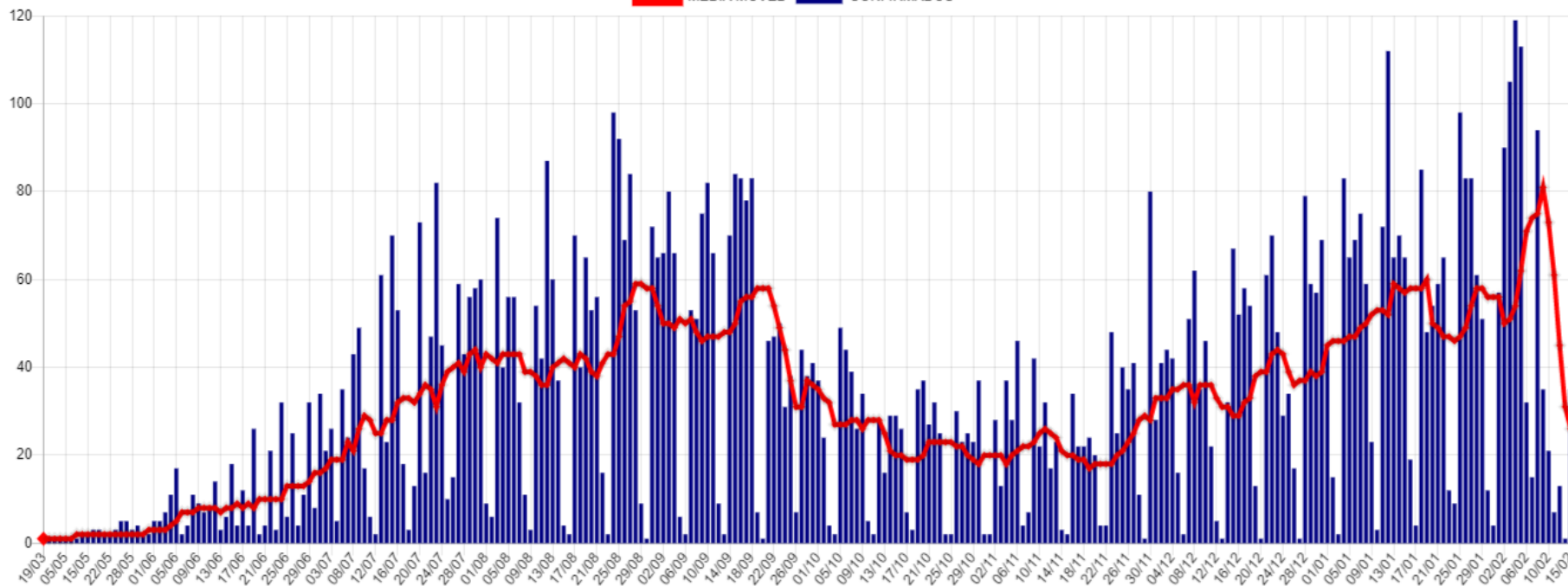

Casos Ativos e Recuperados

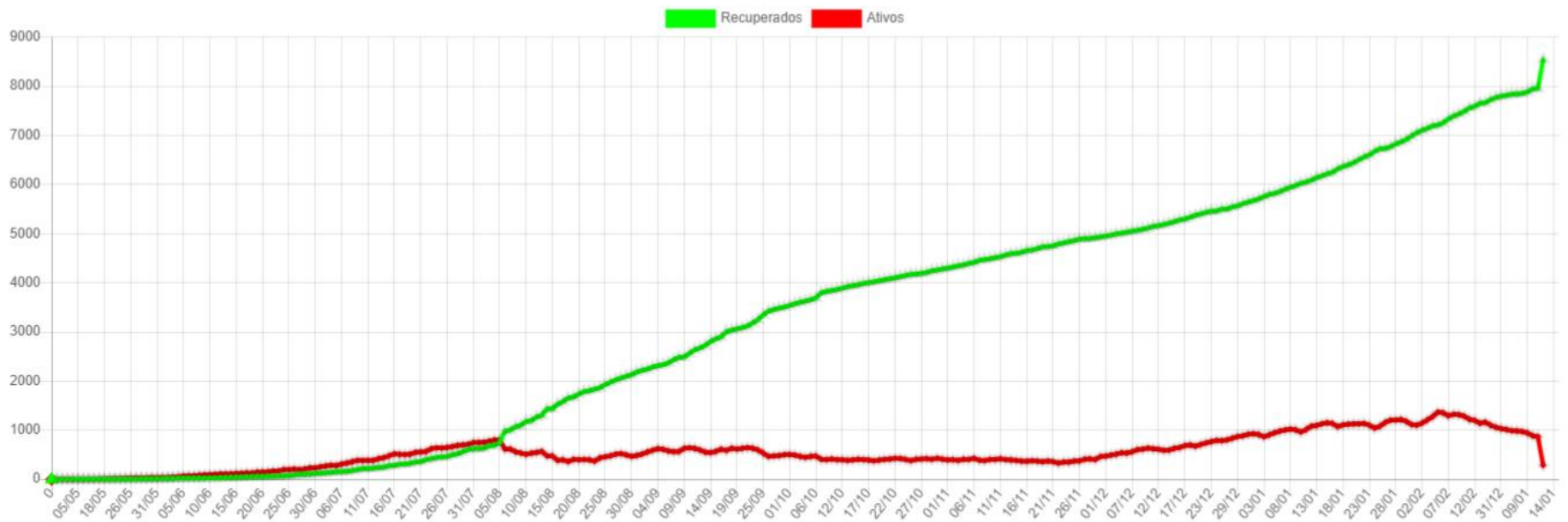

Disponibilidade de Leitos

Bloco Hospitalar	Total de Vagas	Leitos Ocupados	Leitos Disponíveis	Pacientes Com VM	Pacientes Sem VM	Pacientes Positivos	Pacientes Suspeitos
SB7 - CTI COVID*	17	10	7	9	1	6	4
SB2 e SB3 - Leitos Clínicos	40	12	28	0	12	7	5
Total	57	22	35	9	13	13	9

*Dos 17 leitos UTI disponíveis para COVID:

07 Leitos exclusivos CTI COVID estão Habilitados junto ao Ministério da Saúde.

10 Leitos exclusivos CTI COVID estão sendo Custeados pelo Município até a habilitação junto ao Ministério da Saúde.

CTI GERAL: 10 Leitos Habilitados.

SB7 - CTI Exclusivos COVID-19

Taxa Ocupação

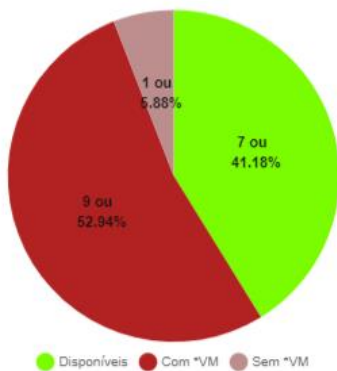

Casos Suspeitos e Confirmados:

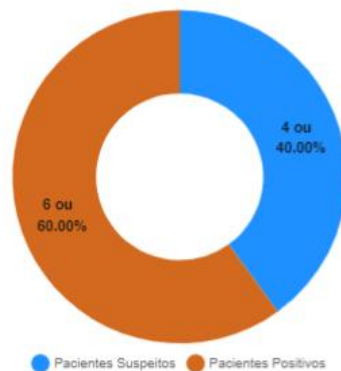

SB2 e SB3 - Leitos Clínicos (Casos Moderados)

Taxa Ocupação

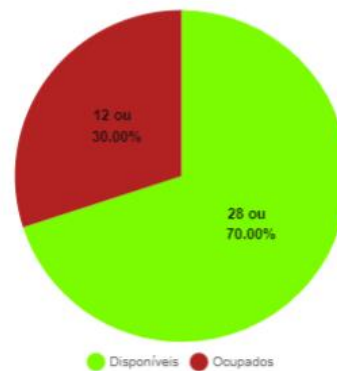

Casos Suspeitos e Confirmados:

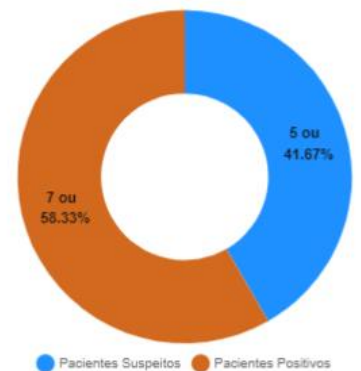

*VM = Ventilação Mecânica

Estatísticas dos Pacientes de COVID19

Situação Clínica Atual dos Casos Positivos

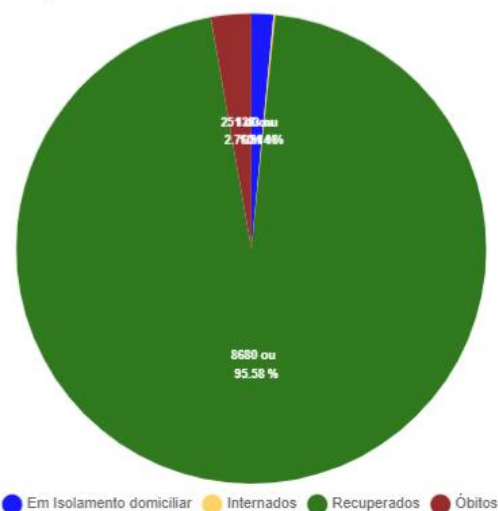

Perfil dos Casos Positivos

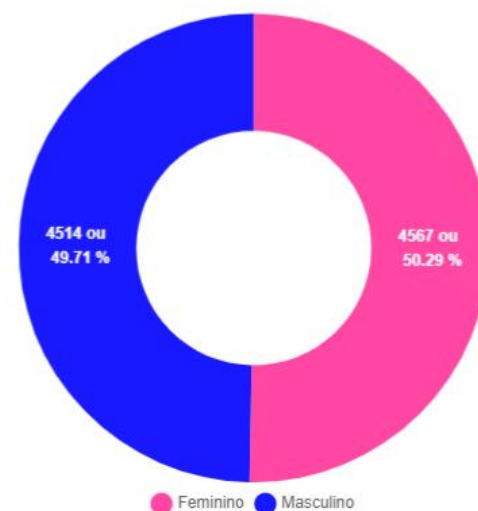

Positivos por Faixa Etária (%)

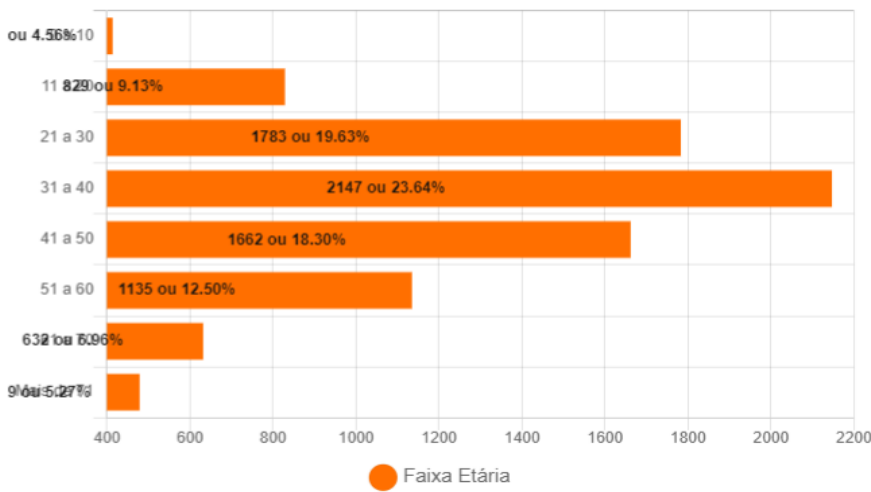

Positivos - Faixa Etária (%) por Sexo

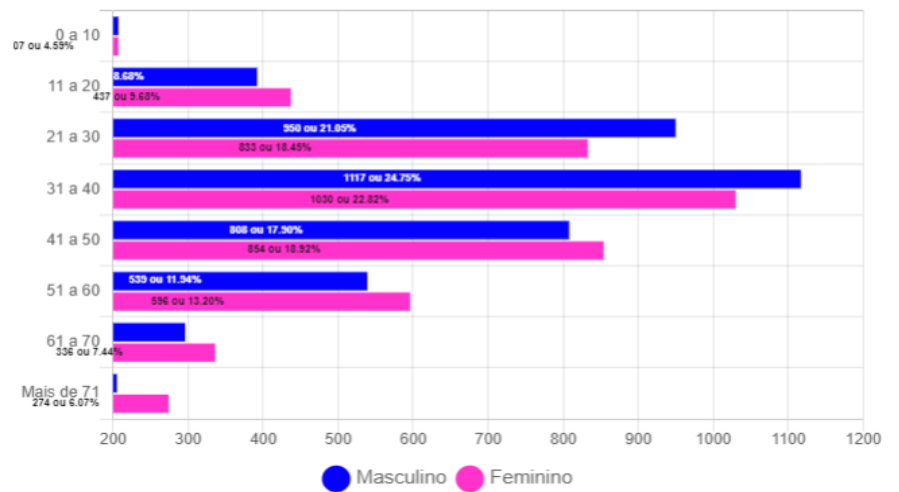

Óbitos Confirmados

Mapa

Exibir resultados por página

Pesquisar

Nº	Sexo	Idade	Notificação	Data Óbito	Comorbidades
251	M	71	10/02/2021	13/02/2021	*Nada Relatada
250	F	73	05/02/2021	13/02/2021	Hipertensão
249	F	79	10/02/2021	12/02/2021	Hipertensão
248	F	68	16/01/2021	11/02/2021	Doença cardiovascular crônica e Hipertensão
247	M	66	25/01/2021	10/02/2021	Nada Relatado
246	M	86	20/01/2021	10/02/2021	Nada Relatado
245	M	54	20/01/2021	09/02/2021	Nada Relatado
244	M	57	25/01/2021	09/02/2021	Doença Neurológica Crônica
243	F	97	05/02/2021	09/02/2021	Nada Relatado
242	F	44	06/02/2021	07/02/2021	Obesidade e Hipertensão
241	F	73	26/01/2021	07/02/2021	Doença Cardiovascular Crônica e Obesidade
240	F	63	03/02/2021	07/02/2021	Doença Cardiovascular Crônica e Diabetes
239	F	66	04/02/2021	07/02/2021	Nada Relatado
238	M	65	03/02/2021	07/02/2021	Nada Relatado
237	M	77	28/12/2020	07/02/2021	Nada Relatado

Mostrando de 1 até 15 de 251 registros

Anterior [1](#) [2](#) [3](#) [4](#) [5](#) ... [17](#) Próximo

Óbitos por Faixa Etária (%)

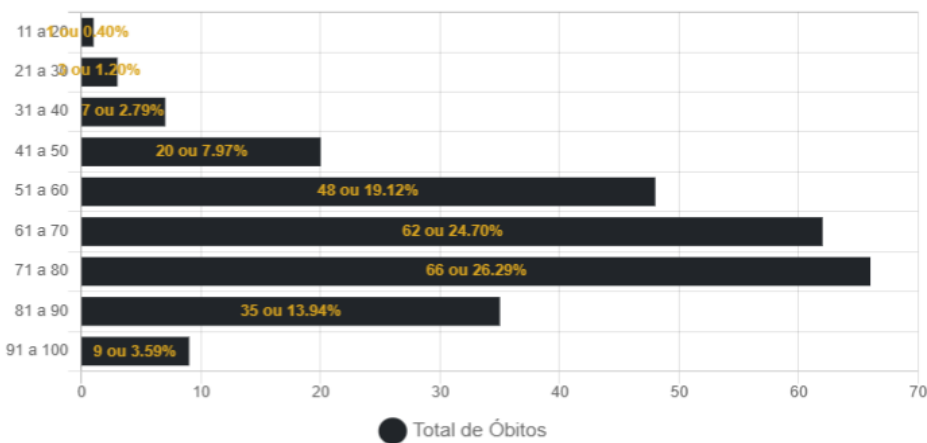

Óbitos por Data

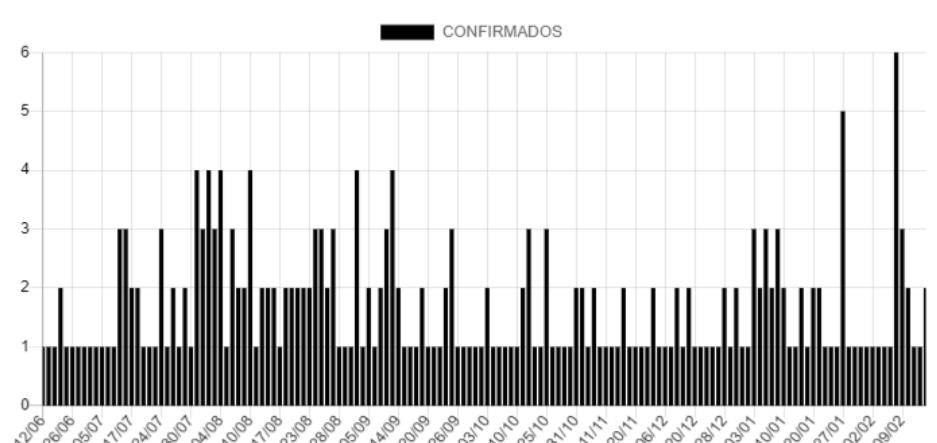

Casos Positivos diários

Exibir resultados por página

Pesquisar

Nº	Sexo	Idade	Notificação	Local/Contato	Situação
9081	M	71	10/02/2021	Transmissão comunitária	Óbito
9080	M	39	16/02/2021	Transmissão comunitária	em isolamento domiciliar
9079	F	15	15/02/2021	Transmissão comunitária	Em Isolamento domiciliar
9078	M	41	15/02/2021	Transmissão comunitária	Em Isolamento domiciliar
9076	F	32	15/02/2021	Transmissão comunitária	Em Isolamento domiciliar
9075	F	52	15/02/2021	Transmissão comunitária	Em Isolamento domiciliar
9074	F	49	15/02/2021	Transmissão comunitária	Em Isolamento domiciliar
9073	M	60	15/02/2021	Transmissão comunitária	Em Isolamento domiciliar
9072	F	38	15/02/2021	Transmissão comunitária	Em Isolamento domiciliar
9070	M	27	15/02/2021	Transmissão comunitária	Em Isolamento domiciliar

Mostrando de 1 até 10 de 401 registros

Anterior [1](#) [2](#) [3](#) [4](#) [5](#) ... [41](#) Próximo

CASOS CONFIRMADOS DE COVID-19 POR BAIRRO EM CORUMBÁ ATÉ 16/02/2021

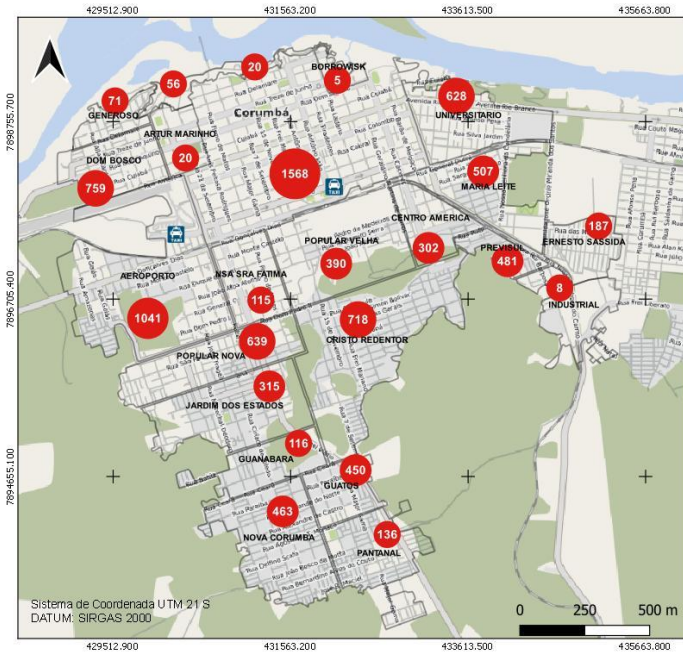

CASOS RECUPERADOS* DE COVID-19 POR BAIRRO EM CORUMBÁ ATÉ 16/02/2021

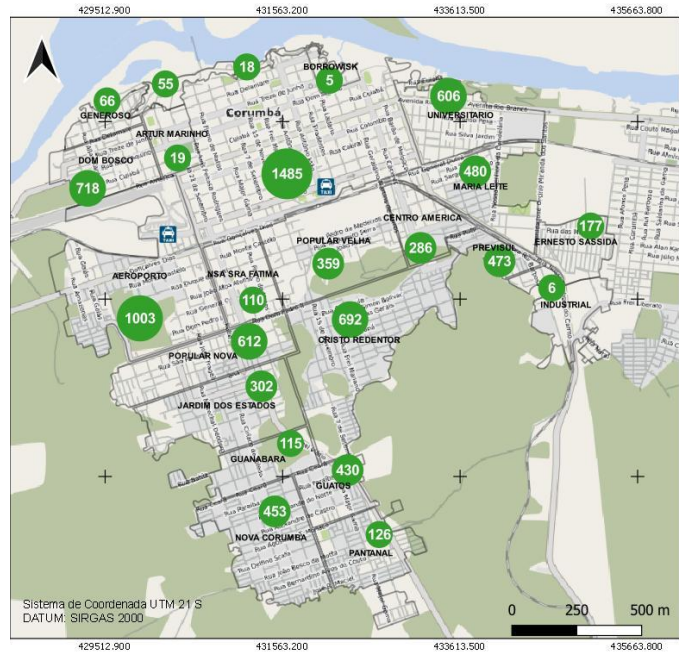

BAIROS COM ÓBITOS CONFIRMADOS POR COVID-19 EM CORUMBÁ ATÉ 16/02/2021

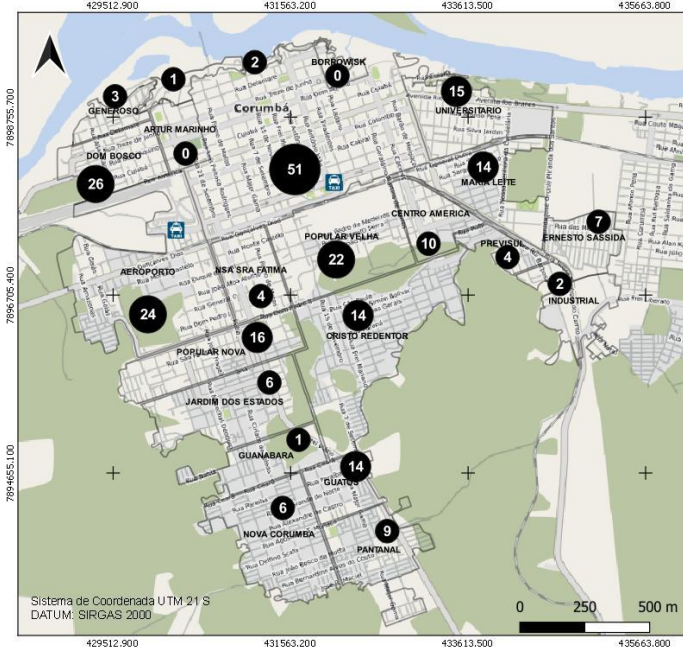

CASOS EM ISOLAMENTO DOMICILIAR* POR BAIRRO EM CORUMBÁ ATÉ 16/02/2021

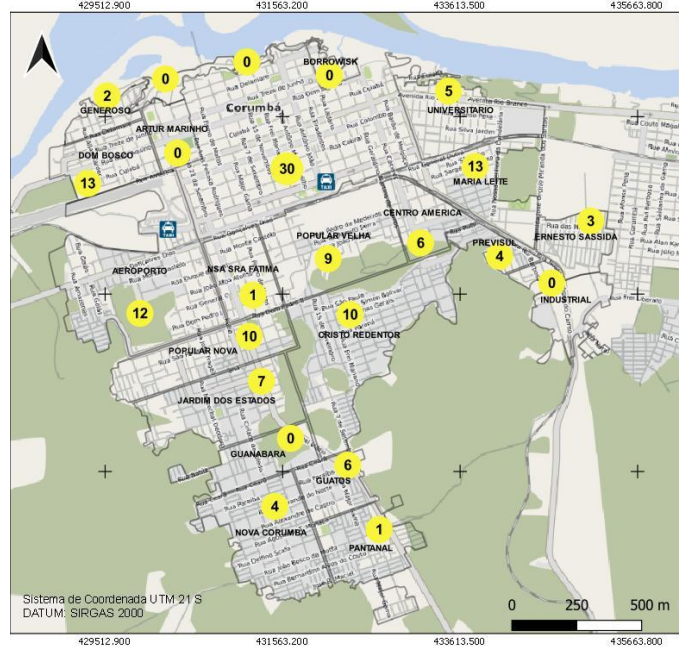

BOLETIM COVID-19

CORUMBÁ

MATO GROSSO DO SUL

ACOMPANHE AS ATUALIZAÇÕES OFICIAIS

<p>16 FEVEREIRO</p>	NOVOS CASOS: 55		
	35937	100%	NOTIFICADOS
	26648	74.15%	DESCARTADOS
	208	0.58%	SUSPEITOS
	9081	25.27%	CONFIRMADOS
	8680	95.58%	RECUPERADOS
	137	1.51%	ATIVOS
	22	0.24%	INTERNADOS-SRAG
	251	2.76%	ÓBITOS

MEDIDAS IMPORTANTES

Para contenção da transmissibilidade do COVID-19, deverão ser adotadas como medida não farmacológica:

- O isolamento domiciliar da pessoa com sintomas respiratórios e das pessoas que residam no mesmo endereço, ainda que estejam assintomáticos, devendo permanecer em isolamento pelo período máximo de 14 (quatorze) dias.
- Considerar isolamento domiciliar voluntário de viajantes sem sintomas respiratórios por no mínimo 7 (sete) dias após chegada na cidade. Exceção áreas essenciais como saúde, segurança pública, abastecimento e transporte.
- Considera-se pessoa com sintomas respiratórios, a apresentação de tosse seca, dor de garganta, ou dificuldade respiratória, acompanhada ou não de febre, desde que seja confirmado por atestado médico.
- As pessoas com mais de 60 anos de idade, devem observar o distanciamento social, restringindo seus deslocamentos para realização de atividades estritamente necessárias, evitando transporte de utilização coletiva, viagens e eventos esportivos, artísticos, culturais, científicos, comerciais e religiosos e outros com concentração próxima de pessoas.
- Observância ao decreto municipal nº 2.287 de 17 de abril de 2020 em relação ao toque de recolher diário das 21h as 05h.
- Obrigatoriedade do uso de máscara facial, conforme Decreto N°2.300, em 5 de maio de 2020.

NOTIFICAÇÃO DE CASO SUSPEITO

Notificação imediata de todo caso de SRAG hospitalizado e óbito por SRAG, devendo ser realizada por meio dos telefones: Tel Vigilância Epidemiológica Municipal ou 3907-5443 da Gerência Técnica de Influenza e Doenças Respiratórias do Estado (durante horário de expediente da SES) ou PLANTÃO 24HS CIEVS: 98477-3435 (ligação e whatsapp).

- Preencher a FICHA DE REGISTRO INDIVIDUAL – CASOS DE SÍNDROME RESPIRATÓRIA AGUDA GRAVE HOSPITALIZADOS e GAL (Gerenciamento de Ambiente Laboratorial), não havendo mais necessidade de preenchimento do sistema online RED CAP.
- NÃO devem ser notificados casos isolados de SG (Síndrome Gripal), com ou sem fator de risco para complicações pela doença.

DRIVE-THRU

Agendamento exclusivamente por telefone: 67 98472-8850/ 67 98467-4573 e 67 98473-2408 .

CRITÉRIOS PARA CASO SUSPEITO DE DOENÇA PELO CORONAVÍRUS 2019 (COVID-19)

Pacientes com Síndrome Respiratória Aguda Grave (SRAG): Indivíduo hospitalizado com febre, mesmo que referida, acompanhada de tosse ou dor de garganta e que apresente dispneia.

Devem ser notificados, de forma individual, todos os casos que atendam à definição de SRAG e óbitos por SRAG.

CASO CONFIRMADO DE DOENÇA PELO CORONAVÍRUS 2019 (COVID-19)

CRITÉRIO LABORATORIAL: Resultado positivo em RT-PCR, pelo protocolo Charité.

CASO DESCARTADO DE INFECÇÃO HUMANA PELO CORONAVÍRUS

Caso que apresente resultado laboratorial negativo para COVID-19 OU confirmação laboratorial para outro agente etiológico.

[Resumo](#)

[Baixar PDF](#)

[+ Boletins](#)