

BOLETIM COVID-19

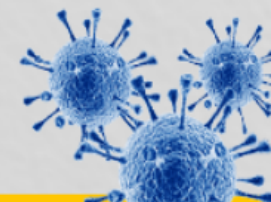

CORUMBÁ
MATO GROSSO DO SUL

ACOMPANHE AS ATUALIZAÇÕES OFICIAIS

ATUALIZADO EM: 16/01/2021 às 16:30 Hrs

Notificados	
SRAG ¹	1.068
Síndrome Gripal	4.148
Drive Thru (Swab)	10.392
Drive - Teste Rápido	5.443
Teste Rápido	8.014
Teste Prof. Saúde	1.931
Presídio	640
TOTAL	31.636

Suspeitos	
SRAG ¹	15
Síndrome Gripal	69
Drive Thru (Swab)	0
Drive - Teste Rápido	0
Teste Rápido	0
Teste Prof. Saúde	0
Presídio	0
TOTAL	84

Descartados	
SRAG ¹	612
Síndrome Gripal	2.251
Drive Thru (Swab)	7.420
Drive - Teste Rápido	4.001
Teste Rápido	7.695
Teste Prof. Saúde	1.788
Presídio	262
TOTAL	24.029

Confirmados	
SRAG ¹	441
Síndrome Gripal	1828
Drive Thru (Swab)	2972
Drive - Teste Rápido	1442
Teste Rápido	319
Prof. de Saúde	143
Presídio	378
TOTAL	7.523

Óbitos	
SRAG ¹	205
Síndrome Gripal	-
Drive Thru (Swab)	-
Drive - Teste Rápido	-
Teste Rápido	-
Prof. de Saúde	06
Presídio	-
TOTAL	211

* Neste boletim constam os dados atualizados em tempo real, então poderá haver uma divergência com o Boletim do Estado que é atualizado pela manhã.

**Devido à alteração no protocolo de testagem do Mistério da Saúde, todos os pacientes internados com Síndromes Respiratórias, mesmo sem contato com pessoa contaminada pelo Covid-19 estão sendo testadas pelo Laboratório Central do Estado. Este boletim também contempla os dados suspeitos de viajantes e de pessoas que tiveram contato com possíveis casos confirmados.

***Valores Notificados do Drive Thru correspondem aos pacientes que compareceram para o exame.

¹ Síndrome Respiratória Aguda Grave (SRAG): número de notificação de casos de SRAG internados e óbitos.

Curva Epidemiológica

Testes Realizados com 7523 Casos Confirmados

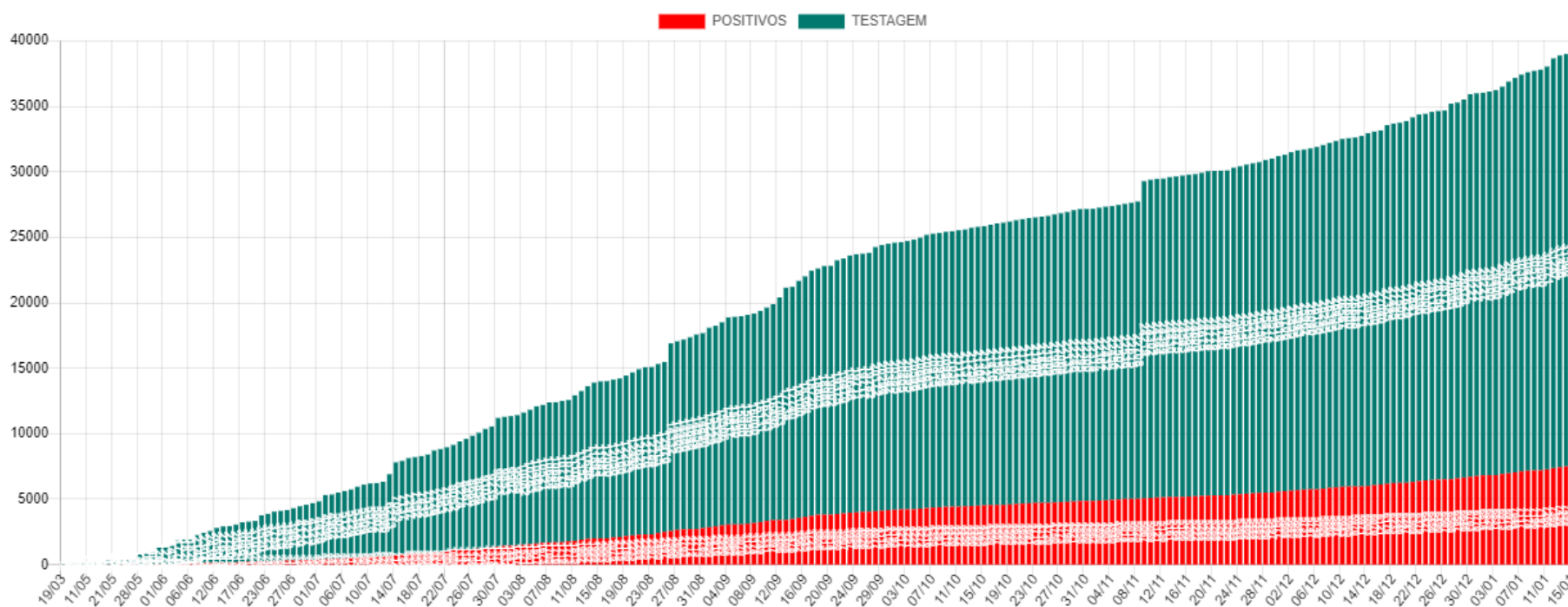

Média Móvel de Casos Positivos

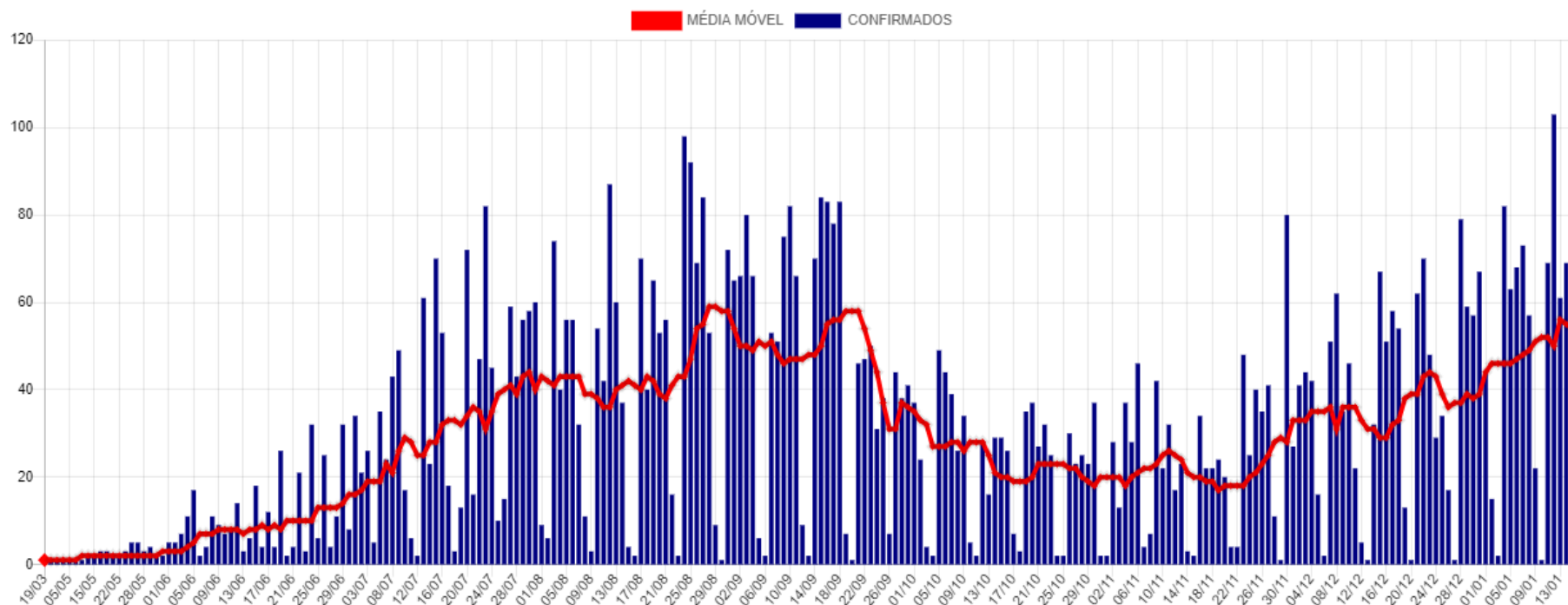

Casos Ativos e Recuperados

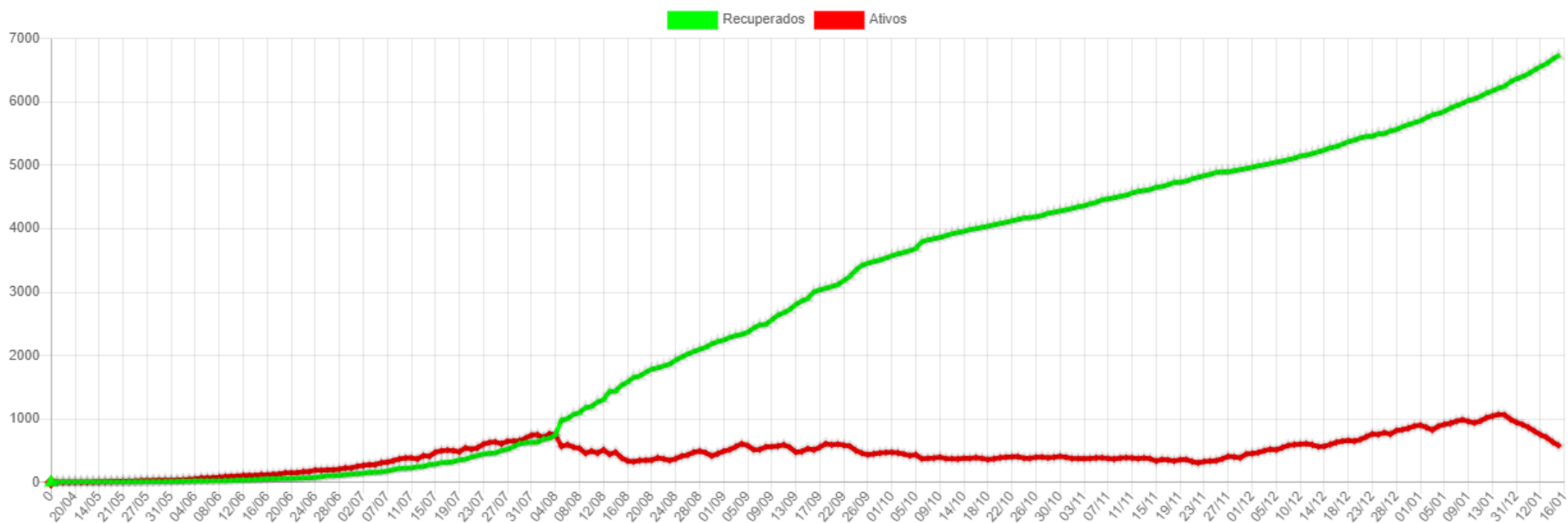

Disponibilidade de Leitos

Bloco Hospitalar	Total de Vagas	Leitos Ocupados	Leitos Disponíveis	Pacientes Com VM	Pacientes Sem VM	Pacientes Positivos	Pacientes Suspeitos
SB7 - CTI COVID*	17	14	3	12	2	11	3
SB2 e SB3 - Leitos Clínicos	40	29	11	0	29	21	8
Total	57	43	14	12	31	32	11

*Dos 17 leitos UTI disponíveis para COVID:

07 Leitos exclusivos CTI COVID estão Habilitados junto ao Ministério da Saúde.

10 Leitos exclusivos CTI COVID estão sendo Custeados pelo Município até a habilitação junto ao Ministério da Saúde.

CTI GERAL: 10 Leitos Habilitados.

SB7 - CTI Exclusivos COVID-19

Taxa Ocupação

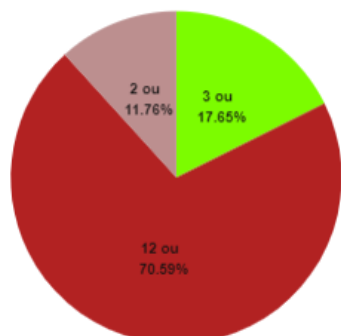

Casos Suspeitos e Confirmados:

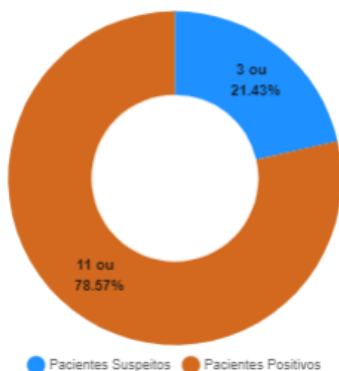

● Disponíveis ● Com VM ● Sem VM

● Pacientes Suspeitos ● Pacientes Positivos

SB2 e SB3 - Leitos Clínicos (Casos Moderados)

Taxa Ocupação

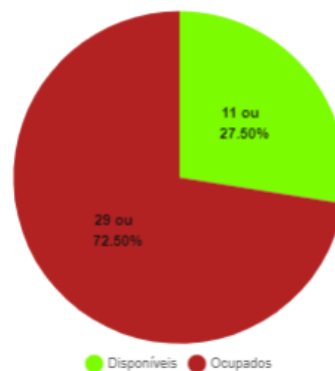

Casos Suspeitos e Confirmados:

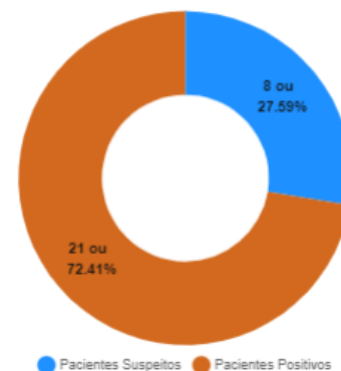

● Disponíveis ● Ocupados

● Pacientes Suspeitos ● Pacientes Positivos

*VM = Ventilação Mecânica

Estatísticas dos Pacientes de COVID19

Situação Clínica Atual dos Casos Positivos

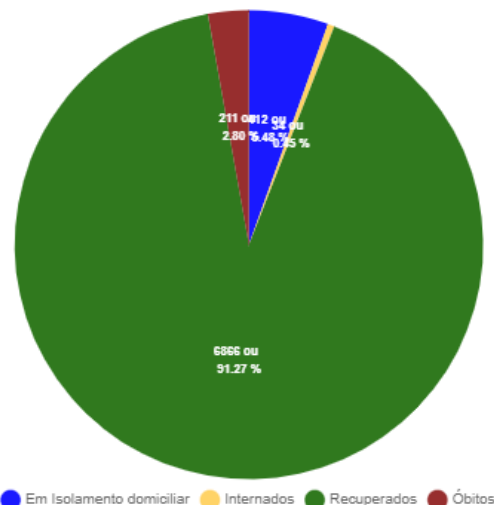

● Em Isolamento domiciliar ● Internados ● Recuperados ● Óbitos

Perfil dos Casos Positivos

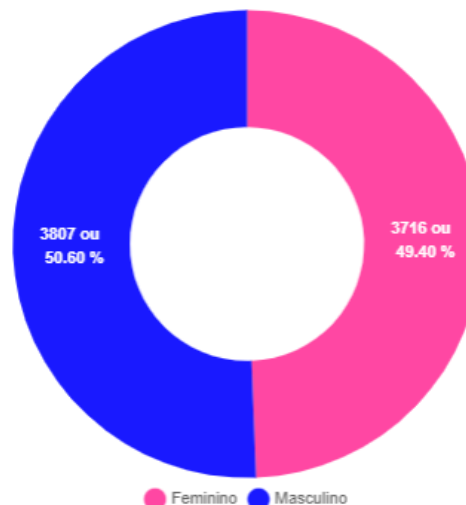

● Feminino ● Masculino

Positivos por Faixa Etária (%)

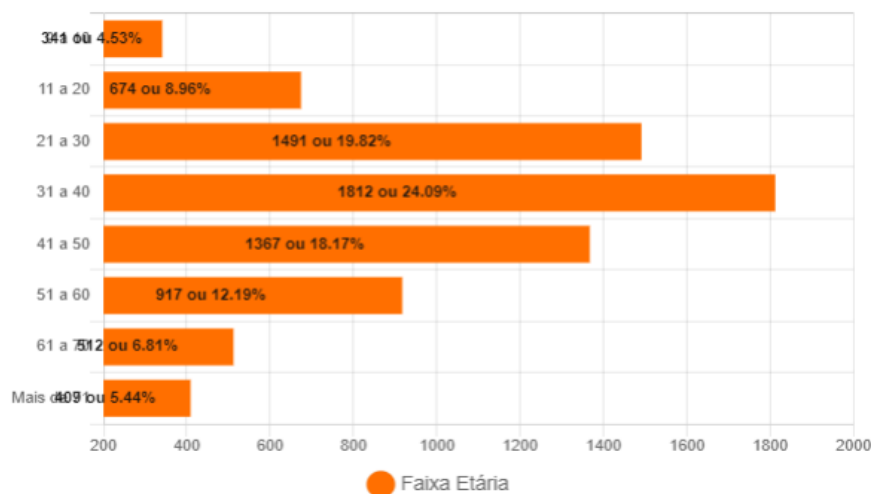

Positivos - Faixa Etária (%) por Sexo

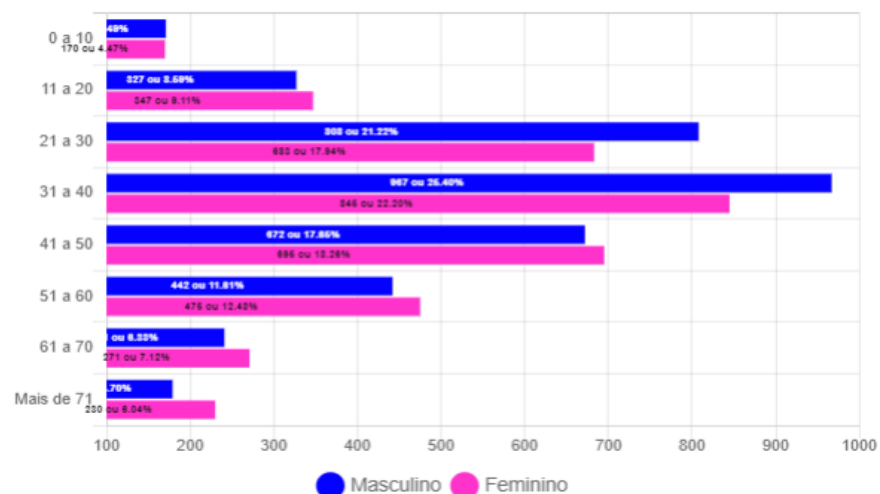

Óbitos Confirmados

Mapa

Exibir resultados por página

Pesquisar

Nº	Sexo	Idade	Notificação	Data Óbito	Comorbidades
211	M	84	08/12/2020	10/01/2021	Nada Relatado
210	F	79	22/12/2020	10/01/2021	Nada Relatado
209	F	69	01/01/2021	09/01/2021	Nada Relatado
208	F	80	17/12/2020	09/01/2021	Nada Relatado
207	M	70	31/12/2020	09/01/2021	Nada Relatado
206	F	81	29/12/2020	07/01/2021	Diabetes e Hipertensão
205	F	83	16/12/2020	07/01/2021	Nada Relatado
204	M	59	27/12/2020	05/01/2021	Diabetes e Hipertensão
203	F	47	25/12/2020	05/01/2021	Nada Relatado
202	M	82	05/01/2021	05/01/2021	Paciente Oncológico e Diabetes
201	M	82	18/12/2020	04/01/2021	Nada Relatado
200	F	45	08/12/2020	04/01/2021	Hipertensão
199	M	66	05/12/2020	03/01/2021	Paciente Oncológico - Próstata
198	M	93	29/12/2020	03/01/2021	Nada Relatado
197	M	79	21/12/2020	03/01/2021	Diabetes e Hipertensão

Mostrando de 1 até 15 de 211 registros

Anterior **1** 2 3 4 5 ... 15 Próximo

Óbitos por Faixa Etária (%)

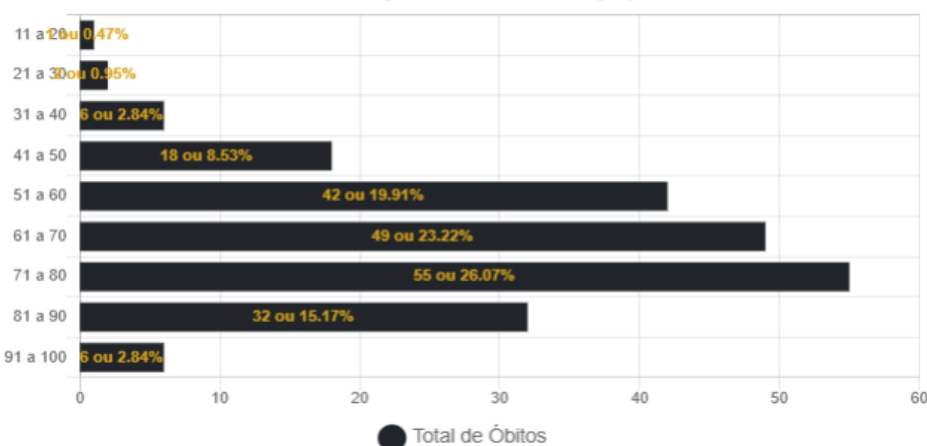

Óbitos por Data

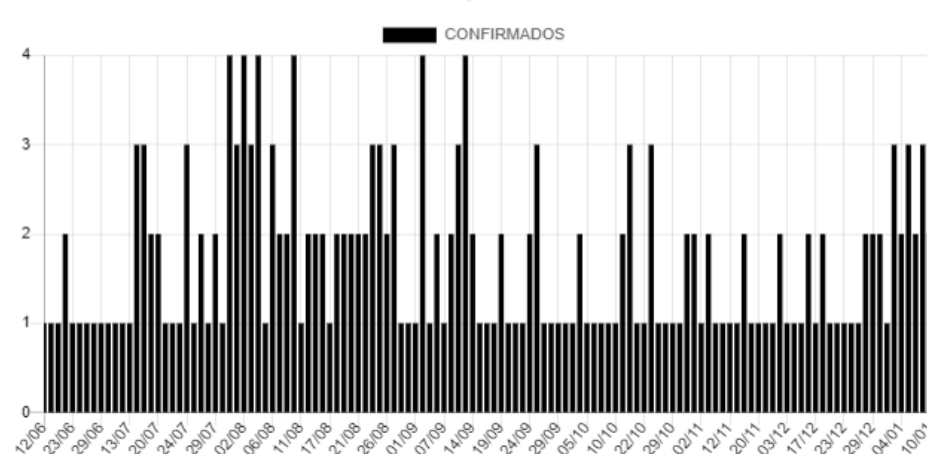

Casos Positivos diários

Exibir resultados por página

Pesquisar

Nº	Sexo	Idade	Notificação	Local/Contato	Situação
7523	F	70	12/01/2021	Transmissão comunitária	internado - cti
7522	F	48	12/01/2021	Transmissão comunitária	internado - leito clínico
7521	F	61	11/01/2021	Transmissão comunitária	internado - leito clínico
7520	M	33	11/01/2021	Transmissão comunitária	internado - leito clínico
7519	M	62	10/01/2021	Transmissão comunitária	internado - leito clínico
7518	M	62	02/01/2021	Transmissão comunitária	internado - leito clínico
7517	F	91	09/01/2021	Transmissão comunitária	internado - cti
7515	F	48	15/01/2021	Transmissão comunitária	Em Isolamento domiciliar
7514	F	44	15/01/2021	Transmissão comunitária	Em Isolamento domiciliar
7513	F	36	15/01/2021	Transmissão comunitária	Em Isolamento domiciliar

Mostrando de 1 até 10 de 657 registros

Anterior **1** 2 3 4 5 ... 66 Próximo

BAIRROS COM CASOS CONFIRMADOS DE COVID-19 EM CORUMBÁ ATÉ 16/01/2021

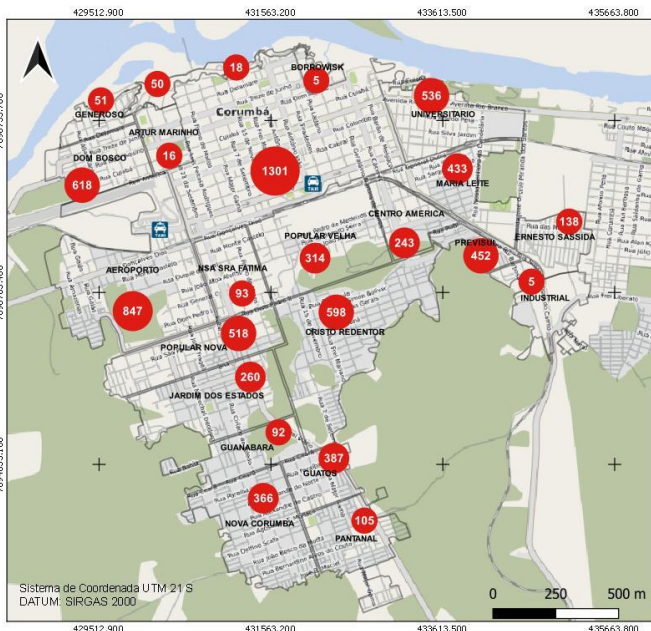

Fonte de Dados: Boletim Epidemiológico de 16/01/2021 da Prefeitura Municipal de Corumbá. Área do Perímetro Urbano: 30km². Densidade Demográfica: 3.600 hab/km². Conforme o novo Protocolo emitido pela Secretaria de Estado de Saúde é considerado recuperado o paciente que não precisou de internação até o décimo primeiro dia da manifestação dos sintomas.



Fundação Universidade Federal de Mato Grosso Sul
 Curso de Geografia - Campus do Pantanal
 Elaboração: Rafael Rocha Sá, Leandro dos Santos Pereira e Eduardo Henrique Rezende Santos (Graduação - Iniciação Científica)
 Supervisão: Prof. Dr. Elisa Pinheiro de Freitas
 Colaboração: Prof. Dr. Sergio Isquierdo e Prof. Dr. Claudia Araújo de Lima

BAIRROS COM CASOS RECUPERADOS DE COVID-19 EM CORUMBÁ ATÉ 16/01/2021

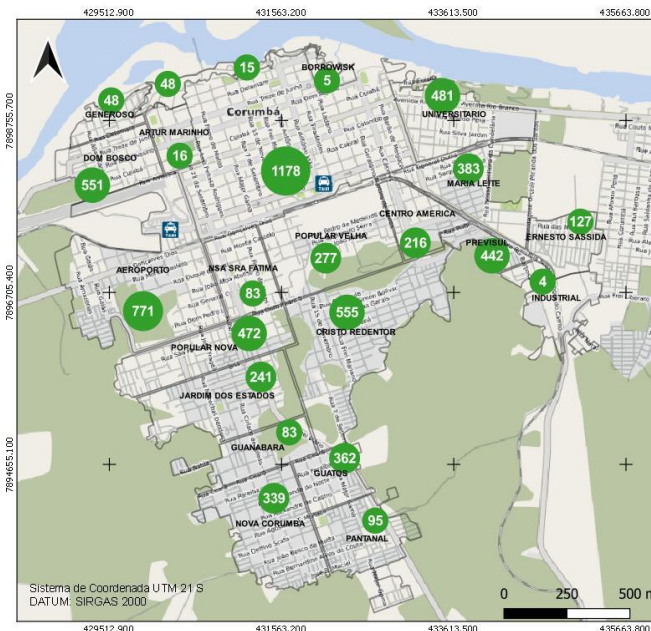

Fonte de Dados: Boletim Epidemiológico de 16/01/2021 da Prefeitura Municipal de Corumbá. Área do Perímetro Urbano: 30km². Densidade Demográfica: 3.600 hab/km². Conforme o novo Protocolo emitido pela Secretaria de Estado de Saúde é considerado recuperado o paciente que não precisou de internação até o décimo primeiro dia da manifestação dos sintomas.



Fundação Universidade Federal de Mato Grosso Sul
 Curso de Geografia - Campus do Pantanal
 Elaboração: Rafael Rocha Sá, Leandro dos Santos Pereira e Eduardo Henrique Rezende Santos (Graduação - Iniciação Científica)
 Supervisão: Prof. Dr. Elisa Pinheiro de Freitas
 Colaboração: Prof. Dr. Sergio Isquierdo e Prof. Dr. Claudia Araújo de Lima

BAIRROS COM ÓBITOS CONFIRMADOS POR COVID-19 EM CORUMBÁ ATÉ 16/01/2021

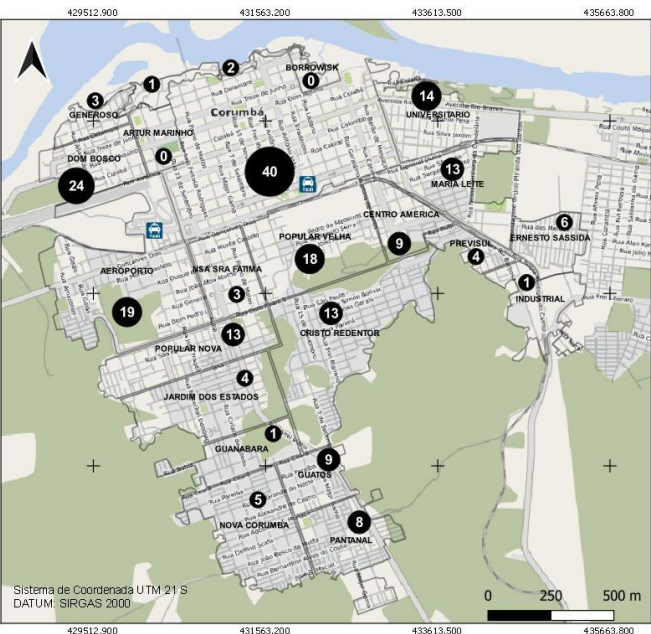

Fonte de Dados: Boletim Epidemiológico de 16/01/2021 da Prefeitura Municipal de Corumbá. Área do Perímetro Urbano: 30km². Densidade Demográfica: 3.600 hab/km². Conforme o novo Protocolo emitido pela Secretaria de Estado de Saúde é considerado recuperado o paciente que não precisou de internação até o décimo primeiro dia da manifestação dos sintomas.



Fundação Universidade Federal de Mato Grosso Sul
 Curso de Geografia - Campus do Pantanal
 Elaboração: Rafael Rocha Sá, Leandro dos Santos Pereira e Eduardo Henrique Rezende Santos (Graduação - Iniciação Científica)
 Supervisão: Prof. Dr. Elisa Pinheiro de Freitas
 Colaboração: Prof. Dr. Sergio Isquierdo e Prof. Dr. Claudia Araújo de Lima

CASOS CONFIRMADOS DE COVID-19 NA ÁREA RURAL DO MUNICÍPIO DE CORUMBÁ ATÉ 16/01/2021

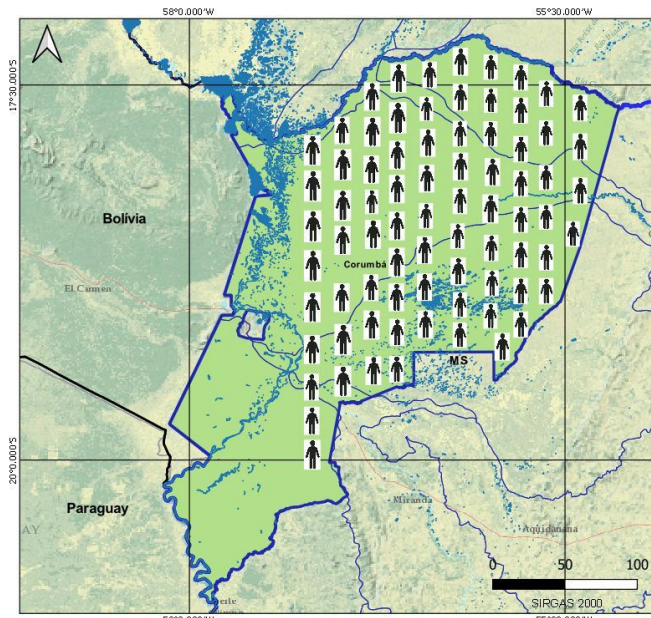

Fonte de Dados: Boletim Epidemiológico de 16/01/2021 da Prefeitura Municipal de Corumbá.



Fundação Universidade Federal de Mato Grosso Sul
 Curso de Geografia - Campus do Pantanal
 Elaboração: Rafael Rocha Sá, Leandro dos Santos Pereira e Eduardo Henrique Rezende Santos (Graduação - Iniciação Científica)
 Supervisão: Prof. Dr. Elisa Pinheiro de Freitas
 Colaboração: Prof. Dr. Sergio Isquierdo e Prof. Dr. Claudia Araújo de Lima

BOLETIM COVID-19

CORUMBÁ
MATO GROSSO DO SUL

ACOMPANHE AS ATUALIZAÇÕES OFICIAIS

NOVOS CASOS: 62		
31636	100%	NOTIFICADOS
24029	75.95%	DESCARTADOS
84	0.27%	SUSPEITOS
7523	23.78%	CONFIRMADOS
6866	91.27%	RECUPERADOS
412	5.48%	ATIVOS
43	0.57%	INTERNADOS-SRAG
211	2.8%	ÓBITOS

16
JANEIRO

MEDIDAS IMPORTANTES

Para contenção da transmissibilidade do COVID-19, deverão ser adotadas como medida não farmacológica:

- O isolamento domiciliar da pessoa com sintomas respiratórios e das pessoas que residam no mesmo endereço, ainda que estejam assintomáticos, devendo permanecer em isolamento pelo período máximo de 14 (quatorze) dias.
- Considerar isolamento domiciliar voluntário de viajantes sem sintomas respiratórios por no mínimo 7 (sete) dias após chegada na cidade. Exceção áreas essenciais como saúde, segurança pública, abastecimento e transporte.
- Considera-se pessoa com sintomas respiratórios, a apresentação de tosse seca, dor de garganta, ou dificuldade respiratória, acompanhada ou não de febre, desde que seja confirmado por atestado médico.
- As pessoas com mais de 60 anos de idade, devem observar o distanciamento social, restringindo seus deslocamentos para realização de atividades estritamente necessárias, evitando transporte de utilização coletiva, viagens e eventos esportivos, artísticos, culturais, científicos, comerciais e religiosos e outros com concentração próxima de pessoas.
- Observância ao decreto municipal nº 2.287 de 17 de abril de 2020 em relação ao toque de recolher diário das 21h as 05h.
- Obrigatoriedade do uso de máscara facial, conforme Decreto N°2.300, em 5 de maio de 2020.

NOTIFICAÇÃO DE CASO SUSPEITO

Notificação imediata de todo caso de SRAG hospitalizado e óbito por SRAG, devendo ser realizada por meio dos telefones: Tel Vigilância Epidemiológica Municipal ou 3907-5443 da Gerência Técnica de Influenza e Doenças Respiratórias do Estado (durante horário de expediente da SES) ou PLANTÃO 24HS CIEVS: 98477-3435 (ligação e whatsapp).

- Preencher a FICHA DE REGISTRO INDIVIDUAL – CASOS DE SÍNDROME RESPIRATÓRIA AGUDA GRAVE HOSPITALIZADOS e GAL (Gerenciamento de Ambiente Laboratorial), não havendo mais necessidade de preenchimento do sistema online RED CAP.
- NÃO devem ser notificados casos isolados de SG (Síndrome Gripal), com ou sem fator de risco para complicações pela doença.

DRIVE-THRU

Agendamento exclusivamente por telefone: 67 98472-8850/ 67 98467-4573 e 67 98473-2408 .

CRITÉRIOS PARA CASO SUSPEITO DE DOENÇA PELO CORONAVÍRUS 2019 (COVID-19)

Pacientes com Síndrome Respiratória Aguda Grave (SRAG): Indivíduo hospitalizado com febre, mesmo que referida, acompanhada de tosse ou dor de garganta e que apresente dispneia.

Devem ser notificados, de forma individual, todos os casos que atendam à definição de SRAG e óbitos por SRAG.

CASO CONFIRMADO DE DOENÇA PELO CORONAVÍRUS 2019 (COVID-19)

CRITÉRIO LABORATORIAL: Resultado positivo em RT-PCR, pelo protocolo Charité.

CASO DESCARTADO DE INFECÇÃO HUMANA PELO CORONAVÍRUS

Caso que apresente resultado laboratorial negativo para COVID-19 OU confirmação laboratorial para outro agente etiológico.

[Resumo](#)

[Baixar PDF](#)

[+ Boletins](#)