

# BOLETIM COVID-19

CORUMBÁ  
MATO GROSSO DO SUL

ACOMPANHE AS ATUALIZAÇÕES OFICIAIS

ATUALIZADO EM: 15/12/2020 às 15:30 Hrs

## Notificados

SRAG <sup>1</sup>	890
Síndrome Gripal	2.431
Drive Thru (Swab)	8.452
Drive - Teste Rápido	4.413
Teste Rápido	8.014
Teste Prof. Saúde	1.931
Presídio	640
<b>TOTAL</b>	<b>26.771</b>

## Suspeitos

SRAG <sup>1</sup>	8
Síndrome Gripal	37
Drive Thru (Swab)	0
Drive - Teste Rápido	0
Teste Rápido	0
Teste Prof. Saúde	0
Presídio	0
<b>TOTAL</b>	<b>45</b>

## Descartados

SRAG <sup>1</sup>	521
Síndrome Gripal	996
Drive Thru (Swab)	6.170
Drive - Teste Rápido	3.318
Teste Rápido	7.718
Teste Prof. Saúde	1.796
Presídio	262
<b>TOTAL</b>	<b>20.781</b>

## Confirmados

SRAG <sup>1</sup>	361
Síndrome Gripal	1398
Drive Thru (Swab)	2282
Drive - Teste Rápido	1095
Teste Rápido	296
Prof. de Saúde	135
Presídio	378
<b>TOTAL</b>	<b>5.945</b>

## Óbitos

SRAG <sup>1</sup>	174
Síndrome Gripal	-
Drive Thru (Swab)	-
Drive - Teste Rápido	-
Teste Rápido	-
Prof. de Saúde	05
Presídio	-
<b>TOTAL</b>	<b>179</b>

\* Neste boletim constam os dados atualizados em tempo real, então poderá haver uma divergência com o Boletim do Estado que é atualizado pela manhã.

\*\*Devido à alteração no protocolo de testagem do Ministério da Saúde, todos os pacientes internados com Síndromes Respiratórias, mesmo sem contato com pessoa contaminada pelo Covid-19 estão sendo testadas pelo Laboratório Central do Estado. Este boletim também contempla os dados suspeitos de viajantes e de pessoas que tiveram contato com possíveis casos confirmados.

\*\*\*Valores Notificados do Drive Thru correspondem aos pacientes que compareceram para o exame.

<sup>1</sup> Síndrome Respiratória Aguda Grave (SRAG): número de notificação de casos de SRAG internados e óbitos.

## Curva Epidemiológica

Testes Realizados com 5945 Casos Confirmados

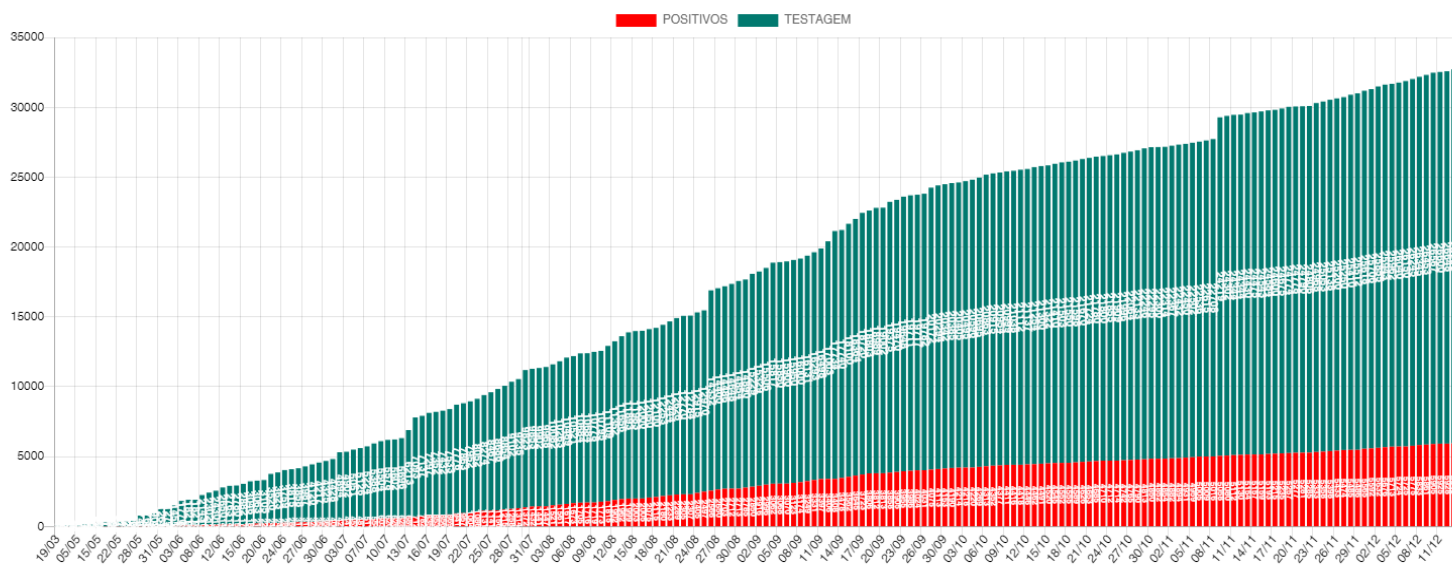

Média Móvel de Casos Positivos

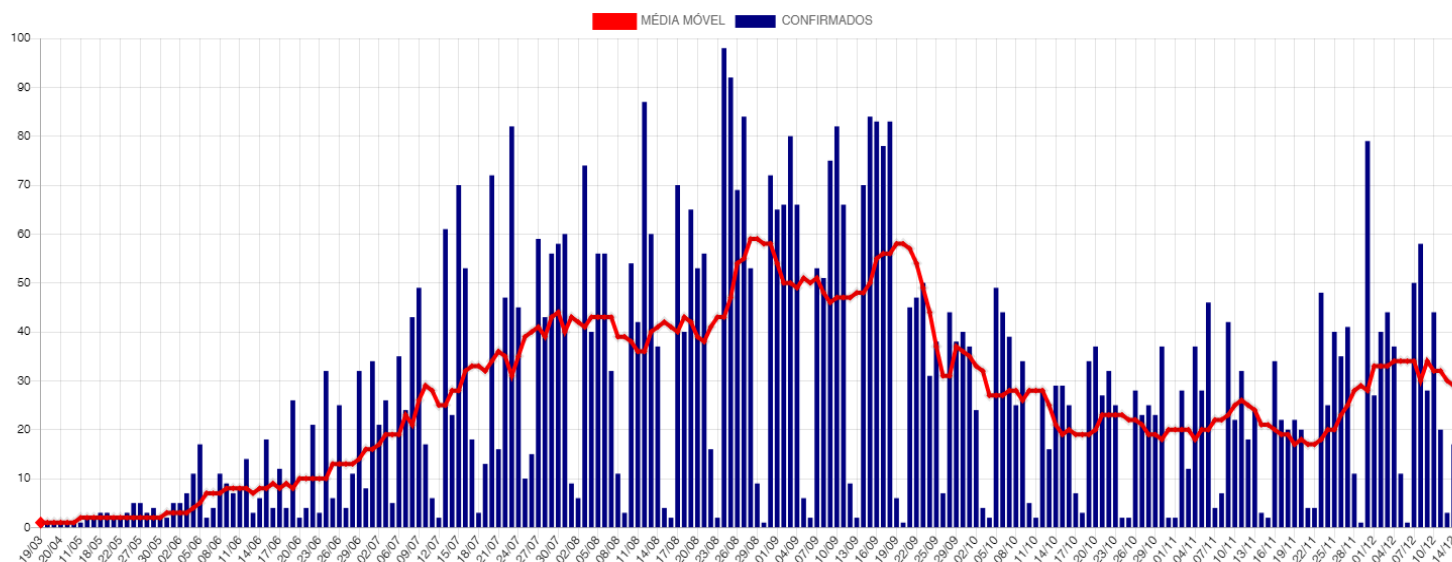

## Casos Ativos e Recuperados

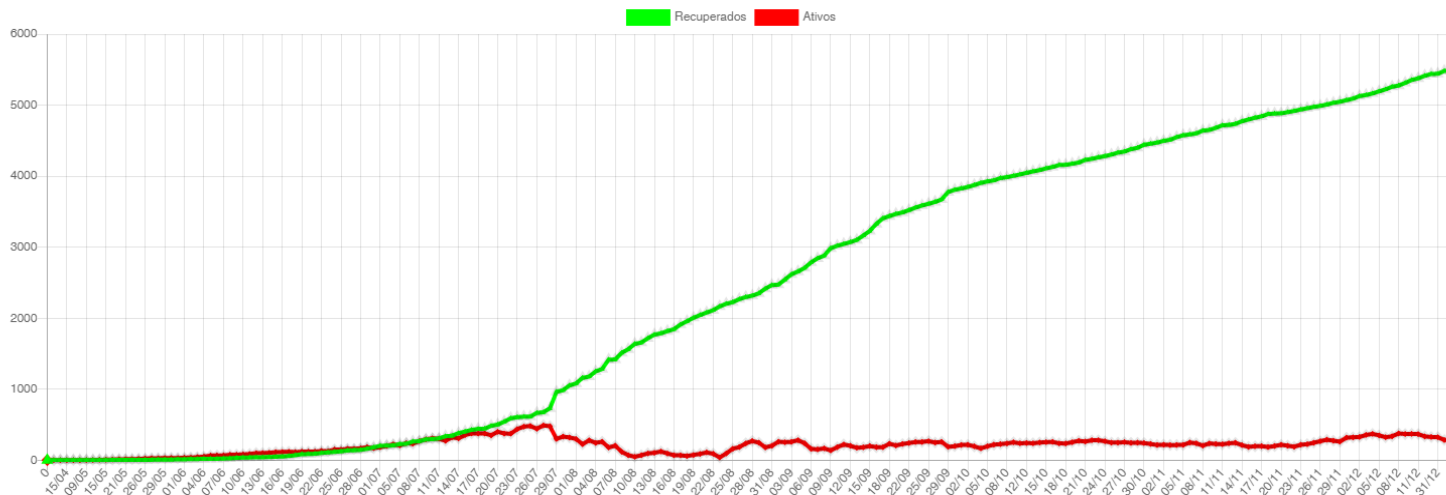

## Disponibilidade de Leitos

Bloco Hospitalar	Total de Vagas	Leitos Ocupados	Leitos Disponíveis	Pacientes Com VM	Pacientes Sem VM	Pacientes Positivos	Pacientes Suspeitos
SB7 - CTI COVID*	17	11	6	10	1	8	3
SB2 e SB3 - Leitos Clínicos	40	29	11	0	29	13	16
<b>Total</b>	<b>57</b>	<b>40</b>	<b>17</b>	<b>10</b>	<b>30</b>	<b>21</b>	<b>19</b>

\*Dos 17 leitos UTI disponíveis para COVID:

07 Leitos exclusivos CTI COVID estão Habilitados junto ao Ministério da Saúde.

10 Leitos exclusivos CTI COVID estão sendo Custeados pelo Município até a habilitação junto ao Ministério da Saúde.

CTI GERAL: 10 Leitos Habilitados.

### SB7 - CTI Exclusivos COVID-19

#### Taxa Ocupação

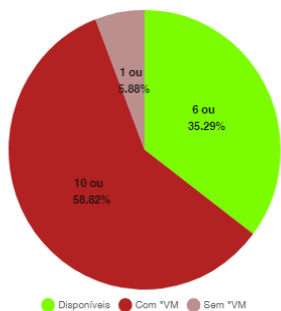

#### Casos Suspeitos e Confirmados:

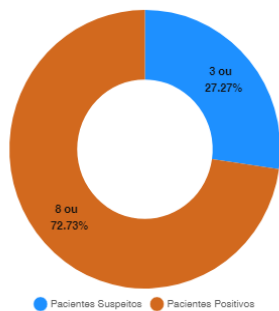

### SB2 e SB3 - Leitos Clínicos (Casos Moderados)

#### Taxa Ocupação

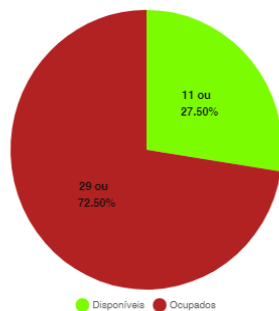

#### Casos Suspeitos e Confirmados:

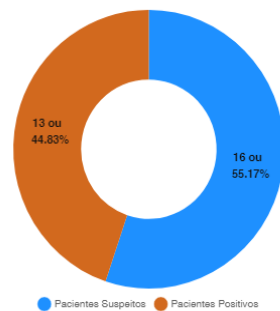

\*VM = Ventilação Mecânica

## Estatísticas dos Pacientes de COVID19

### Situação Clínica Atual dos Casos Positivos

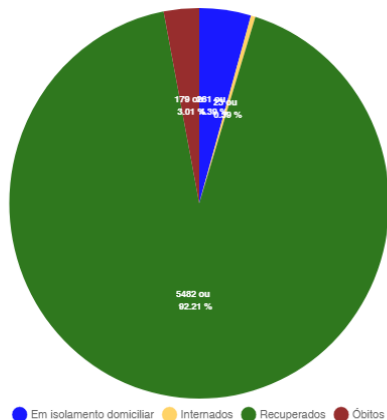

### Perfil dos Casos Positivos

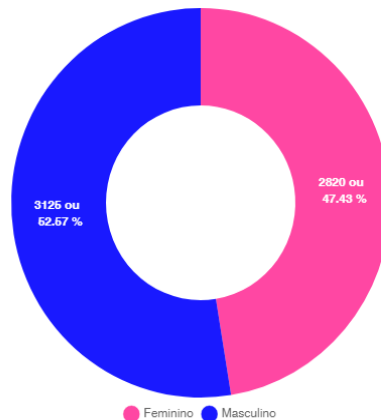

### Positivos por Faixa Etária (%)

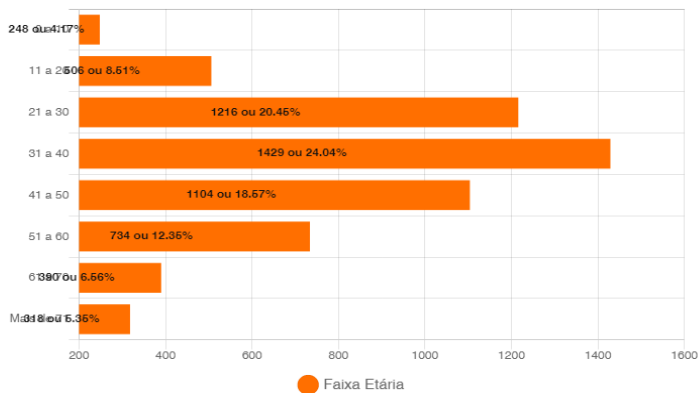

### Positivos - Faixa Etária (%) por Sexo

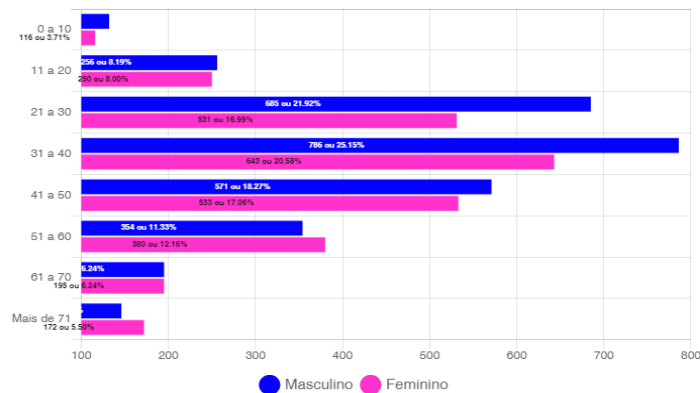

## Óbitos Confirmados

Mapa

Exibir  resultados por página

Pesquisar

Nº	Sexo	Idade	Notificação	Data Óbito	Comorbidades
179	M	69	01/12/2020	07/12/2020	Diabetes
178	F	42	05/12/2020	06/12/2020	Imunodeficiência/Imunodepressão
177	F	77	19/11/2020	03/12/2020	Diabetes e Hipertensão
176	M	68	28/11/2020	28/11/2020	Hipertensão
175	M	60	13/11/2020	28/11/2020	Nada Relatado
174	F	51	27/10/2020	27/11/2020	Hipertensão
173	M	43	22/11/2020	22/11/2020	Esquizofrenia
172	M	35	03/11/2020	20/11/2020	Nada Relatado
171	F	54	17/11/2020	19/11/2020	Imunodeficiência/Imunodepressão
170	M	70	26/08/2020	16/11/2020	Nada Relatado
169	F	73	15/11/2020	16/11/2020	Nada Relatado
168	M	69	06/11/2020	13/11/2020	Nada Relatado
167	M	70	09/11/2020	12/11/2020	Hipertensão
166	F	89	09/11/2020	11/11/2020	Nada Relatado
165	F	70	18/10/2020	10/11/2020	Doença Cardiovascular Crônica e Diabetes

Mostrando de 1 até 15 de 179 registros

Anterior [1](#) [2](#) [3](#) [4](#) [5](#) ... [12](#) Próximo

### Óbitos por Faixa Etária (%)

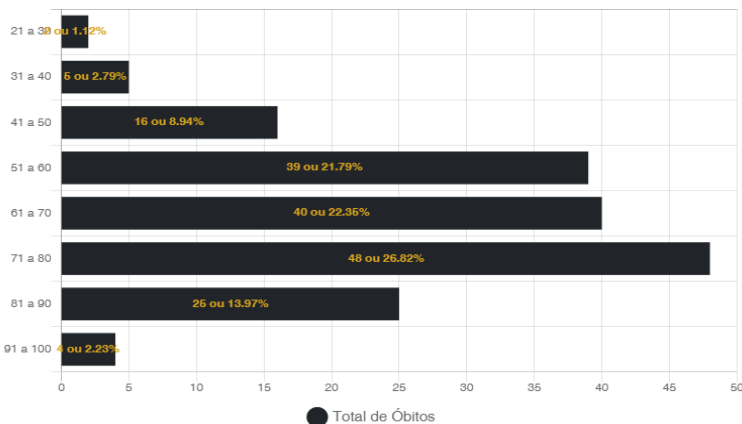

## Casos Positivos diários

Exibir  resultados por página

Pesquisar

Nº	Sexo	Idade	Notificação	Local/Contato	Situação
5945	M	66	05/12/2020	Transmissão comunitária	internado - cti
5944	M	57	04/12/2020	Transmissão comunitária	internado - cti
5943	F	69	08/12/2020	Transmissão comunitária	internado - cti
5942	M	14	14/12/2020	Transmissão comunitária	Em Isolamento domiciliar
5941	F	17	14/12/2020	Transmissão comunitária	Em Isolamento domiciliar
5940	M	59	14/12/2020	Transmissão comunitária	Em Isolamento domiciliar
5939	M	4	14/12/2020	Transmissão comunitária	Em Isolamento domiciliar
5938	M	74	14/12/2020	Transmissão comunitária	Em Isolamento domiciliar
5937	F	30	14/12/2020	Transmissão comunitária	Em Isolamento domiciliar
5936	F	13	14/12/2020	Transmissão comunitária	Em Isolamento domiciliar

Mostrando de 1 até 10 de 463 registros

Anterior [1](#) [2](#) [3](#) [4](#) [5](#) ... [47](#) Próximo

**BAIRROS COM CASOS CONFIRMADOS DE COVID-19 EM CORUMBÁ ATÉ 15/12/2020**

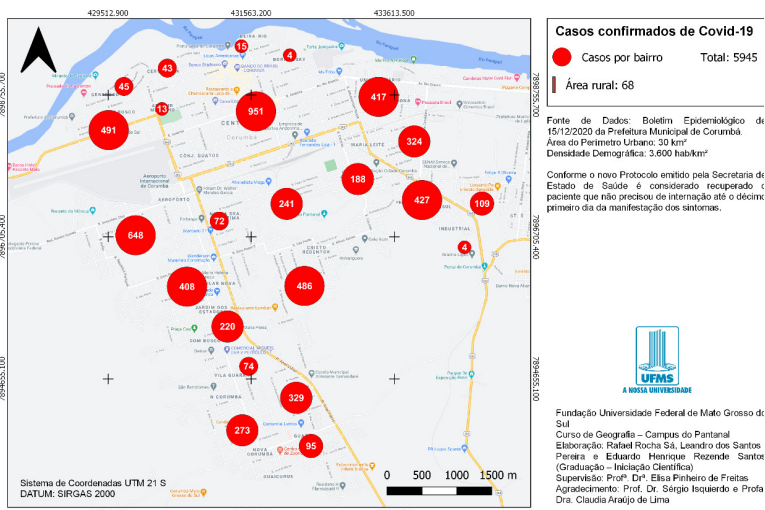

**BAIRROS COM CASOS RECUPERADOS DE COVID-19 EM CORUMBÁ ATÉ 15/12/2020**

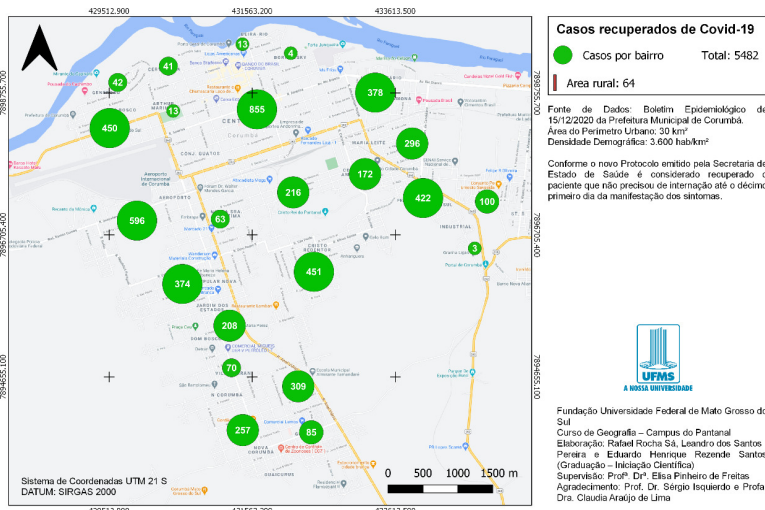

**CASOS CONFIRMADOS DE COVID-19 NA ÁREA RURAL DO MUNICÍPIO DE CORUMBÁ ATÉ 15/12/2020**

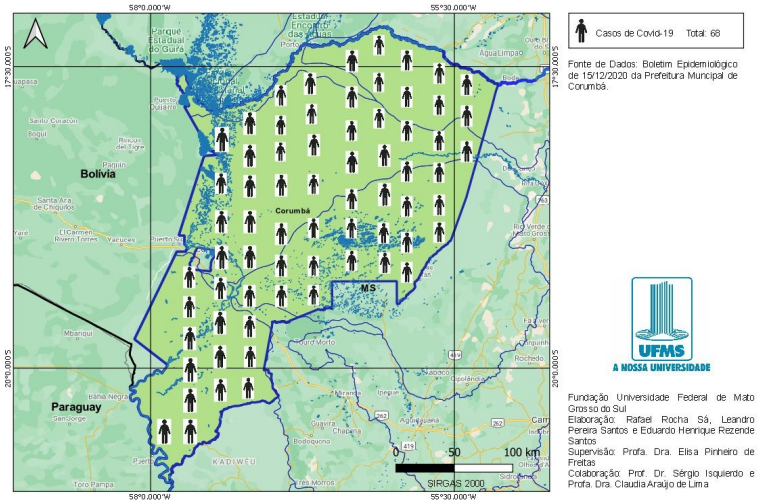

**BAIRROS COM CASOS CONFIRMADOS DE ÓBITOS POR COVID-19 EM CORUMBÁ ATÉ 15/12/2020**

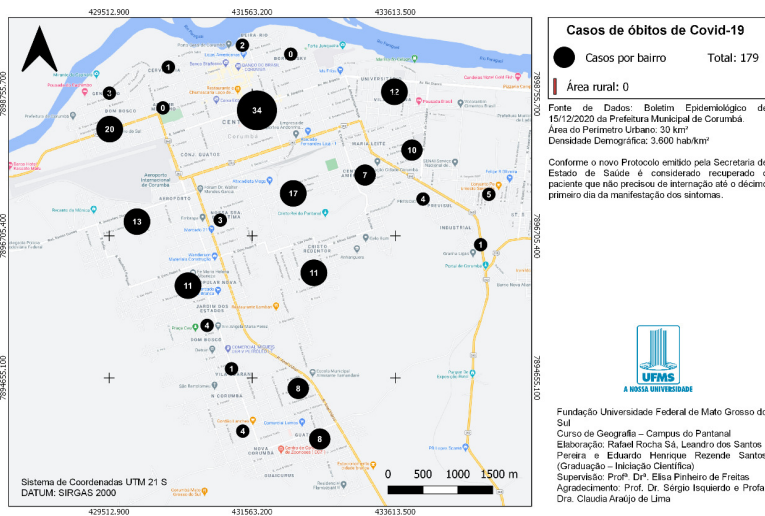

# BOLETIM COVID-19

ACOMPANHE AS ATUALIZAÇÕES OFICIAIS

**CORUMBÁ**  
MATO GROSSO DO SUL

**15**  
DEZEMBRO

NOVOS CASOS: 20

<b>26771</b>	<b>100%</b>	<b>NOTIFICADOS</b>
<b>20781</b>	<b>77.63%</b>	<b>DESCARTADOS</b>
<b>45</b>	<b>0.17%</b>	<b>SUSPETOS</b>
<b>5945</b>	<b>22.21%</b>	<b>CONFIRMADOS</b>
<b>5482</b>	<b>92.21%</b>	<b>RECUPERADOS</b>
<b>179</b>	<b>3.01%</b>	<b>ÓBITOS</b>

## MEDIDAS IMPORTANTES

### PARA CONTENÇÃO DA TRANSMISSIBILIDADE DO COVID-19, DEVERÃO SER ADOTADAS COMO MEDIDA NÃO FARMACOLÓGICA:

- O isolamento domiciliar da pessoa com sintomas respiratórios e das pessoas que residam no mesmo endereço, ainda que estejam assintomáticos, devendo permanecer em isolamento pelo período máximo de 14 (quatorze) dias.
- Considerar isolamento domiciliar voluntário de viajantes sem sintomas respiratórios por no mínimo 7 (sete) dias após chegada na cidade. Exceção áreas essenciais como saúde, segurança pública, abastecimento e transporte.
- Considera-se pessoa com sintomas respiratórios, a apresentação de tosse seca, dor de garganta, ou dificuldade respiratória, acompanhada ou não de febre, desde que seja confirmado por atestado médico.
- As pessoas com mais de 60 anos de idade, devem observar o distanciamento social, restringindo seus deslocamentos para realização de atividades estritamente necessárias, evitando transporte de utilização coletiva, viagens e eventos esportivos, artísticos, culturais, científicos, comerciais e religiosos e outros com concentração próxima de pessoas.
- Observância ao decreto municipal nº 2.287 de 17 de abril de 2020 em relação ao toque de recolher diário das 21h as 05h.
- Obrigatoriedade do uso de máscara facial, conforme Decreto N°2.300, em 5 de maio de 2020.

## NOTIFICAÇÃO DE CASO SUSPEITO

### NOTIFICAÇÃO IMEDIATA DE TODO CASO DE SRAG HOSPITALIZADO E ÓBITO POR SRAG, DEVENDO SER REALIZADA POR MEIO DOS TELEFONES:

\* **Vigilância Epidemiológica Municipal:** (67) 3907-5443.

\* **Gerência Técnica de Influenza e Doenças Respiratórias do Estado:** (67) 3318-1831 (durante horário de expediente da SES).

\* **PLANTÃO 24HS CIEVS:** 98477-3435 (ligação e whatsapp).

- Preencher a FICHA DE REGISTRO INDIVIDUAL – CASOS DE SÍNDROME RESPIRATÓRIA AGUDA GRAVE HOSPITALIZADOS e GAL (Gerenciamento de Ambiente Laboratorial), não havendo mais necessidade de preenchimento do sistema online RED CAP.
- NÃO devem ser notificados casos isolados de SG (Síndrome Gripal), com ou sem fator de risco para complicações pela doença.

#### DRIVE-THRU

Agendamento exclusivamente por telefone: 67 98472-8850/ 67 98467-4573 e 67 98473-2408 .

## CRITÉRIOS PARA CASO SUSPEITO DE DOENÇA PELO CORONAVÍRUS 2019 (COVID-19)

**Pacientes com Síndrome Respiratória Aguda Grave (SRAG):** Indivíduo hospitalizado com febre, mesmo que referida, acompanhada de tosse ou dor de garganta e que apresente dispneia. Devem ser notificados, de forma individual, todos os casos que atendam à definição de SRAG e óbitos por SRAG.

#### CASO CONFIRMADO DE DOENÇA PELO CORONAVÍRUS 2019 (COVID-19)

CRITÉRIO LABORATORIAL: Resultado positivo em RT-PCR, pelo protocolo Charité.

#### CASO DESCARTADO DE INFECÇÃO HUMANA PELO CORONAVÍRUS

Caso que apresente resultado laboratorial negativo para COVID-19 OU confirmação laboratorial para outro agente etiológico.

Resumo

Baixar PDF

+ Boletins