

BOLETIM COVID-19

CORUMBÁ
MATO GROSSO DO SUL

ACOMPANHE AS ATUALIZAÇÕES OFICIAIS

ATUALIZADO EM: 15/09/2021 às 13:00 Hrs

[Acessar Painel da Vacinação](#)

Notificados

SRAG ¹	1.988
Síndrome Gripal	10.418
Drive Thru (Swab)	21.209
Drive - Teste Rápido	8.764
Teste Rápido	8.019
Teste Prof. Saúde	1.937
Presídio	640
TOTAL	52.975

Suspeitos

SRAG ¹	2
Síndrome Gripal	17
Drive Thru (Swab)	0
Drive - Teste Rápido	0
Teste Rápido	0
Teste Prof. Saúde	0
Presídio	0
TOTAL	19

Descartados

SRAG ¹	925
Síndrome Gripal	6.061
Drive Thru (Swab)	14.521
Drive - Teste Rápido	6.338
Teste Rápido	7.528
Teste Prof. Saúde	1.766
Presídio	262
TOTAL	37.401

Confirmados

SRAG ¹	1061
Síndrome Gripal	4340
Drive Thru (Swab)	6688
Drive - Teste Rápido	2426
Teste Rápido	491
Prof. de Saúde	171
Presídio	378
TOTAL	15.555

Óbitos

SRAG ¹	453
Síndrome Gripal	-
Drive Thru (Swab)	-
Drive - Teste Rápido	-
Teste Rápido	-
Prof. de Saúde	11
Presídio	-
TOTAL	464

* Neste boletim constam os dados atualizados em tempo real, então poderá haver uma divergência com o Boletim do Estado que é atualizado pela manhã.

**Devido à alteração no protocolo de testagem do Ministério da Saúde, todos os pacientes internados com Síndromes Respiratórias, mesmo sem contato com pessoa contaminada pelo Covid-19 estão sendo testadas pelo Laboratório Central do Estado. Este boletim também contempla os dados suspeitos de viajantes e de pessoas que tiveram contato com possíveis casos confirmados.

***Valores Notificados do Drive Thru correspondem aos pacientes que compareceram para o exame.

¹ Síndrome Respiratória Aguda Grave (SRAG): número de notificação de casos de SRAG internados e óbitos.

Curva Epidemiológica

Testes Realizados com 15535 Casos Confirmados

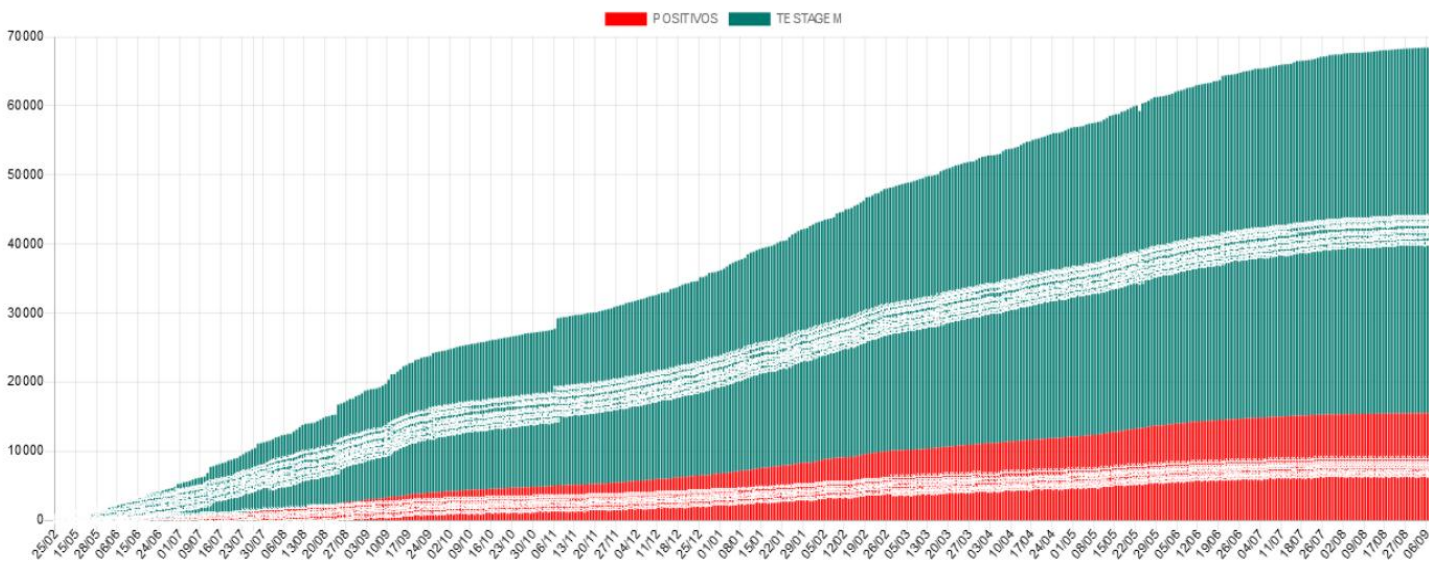

Média Móvel de Casos Positivos

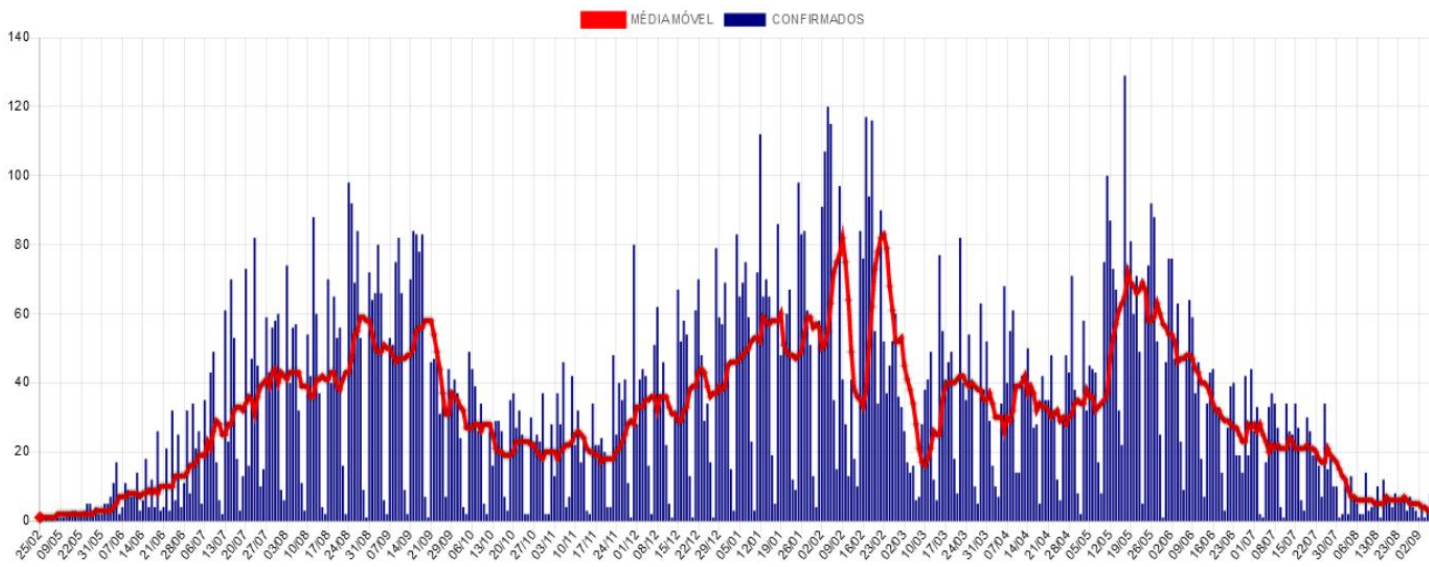

Casos Ativos e Recuperados

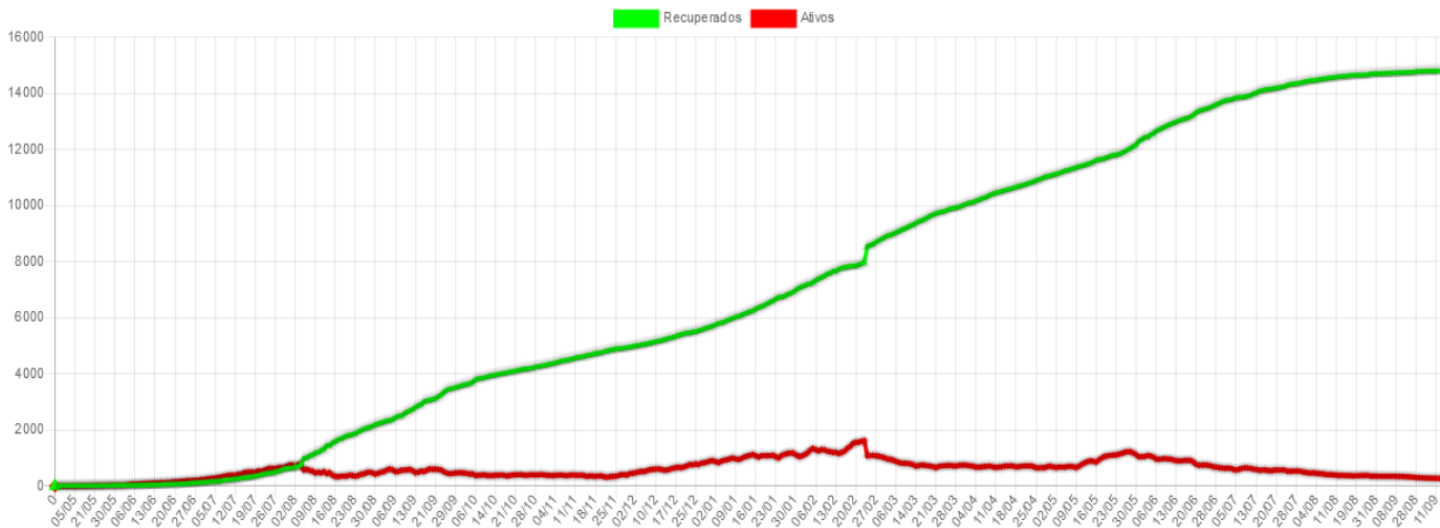

Disponibilidade de Leitos

	TOTAL LEITOS	LEITOS OCUPADOS	DISPONÍVEIS	INTERNADOS HOJE	ALTAS DE HOJE	EM VM	SEM VM	POSITIVOS	SUSPETOS
CTI COVID*	17	3	14	0	0	2	1	2	1
LEITOS CLÍNICOS	40	0	40	0	0	0	0	0	0
TOTAL	57	3	54	0	0	2	1	2	1

SB7 - CTI Exclusivo COVID-19

Taxa Ocupação

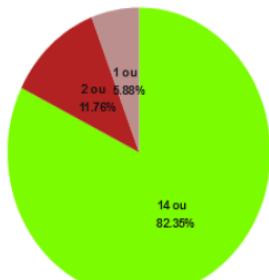

Casos Suspeitos e Confirmados:

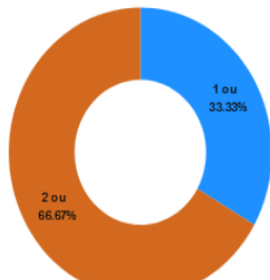

SB2 e SB3 - Leitos Clínicos (Casos Moderados)

Taxa Ocupação

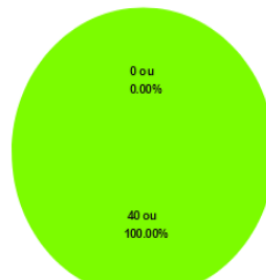

Casos Suspeitos e Confirmados:



*VM = Ventilação Mecânica

Estatísticas dos Pacientes de COVID19

Situação Clínica Atual dos Casos Positivos

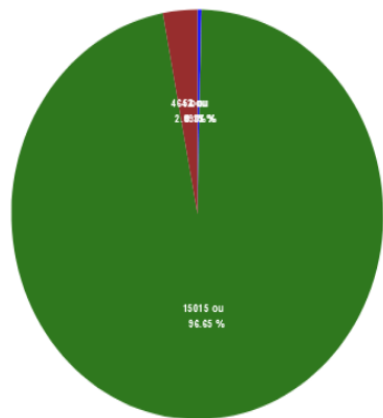

Perfil dos Casos Positivos

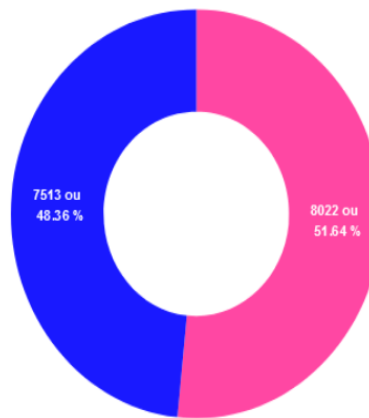

Positivos por Faixa Etária (%)

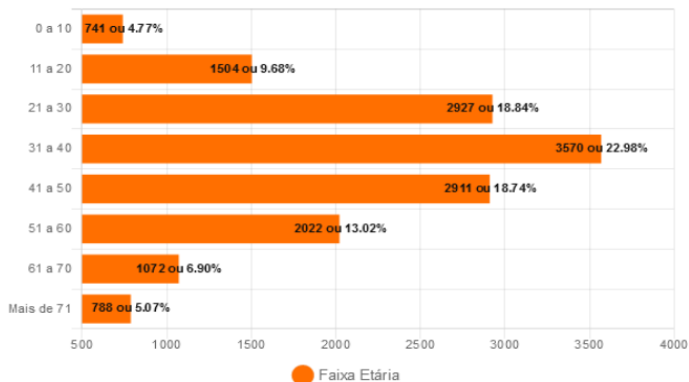

Positivos - Faixa Etária (%) por Sexo

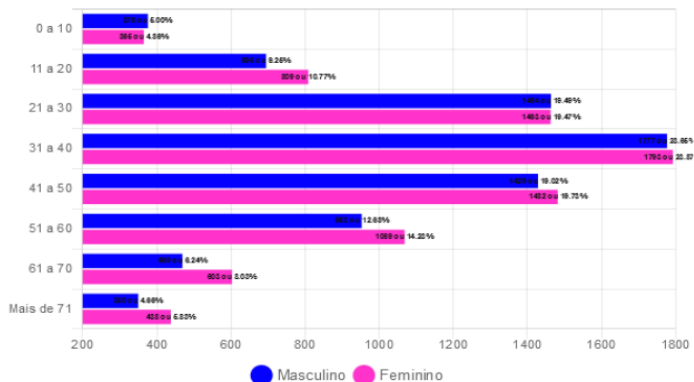

Óbitos Confirmados

Mapa

Exibir resultados por página

Pesquisar

Nº	Sexo	Idade	Notificação	Data Óbito	Comorbidades
464	F	6	30/08/2021	11/09/2021	Nada Relatado
463	M	69	04/08/2021	26/08/2021	Hipertensão
462	F	64	12/07/2021	25/08/2021	Nada Relatado
461	M	65	02/08/2021	16/08/2021	Nada relatado
460	F	49	08/08/2021	15/08/2021	Nada Relatado
459	F	63	02/08/2021	12/08/2021	Nada Relatado
458	M	87	26/07/2021	10/08/2021	Nada Relatado
457	M	47	15/07/2021	09/08/2021	Nada Relatado
456	M	89	19/07/2021	31/07/2021	ALZHEIMER
455	M	79	26/07/2021	31/07/2021	Nada Relatado
454	F	94	27/07/2021	29/07/2021	Nada Relatado
453	M	91	21/07/2021	26/07/2021	Nada Relatado
452	F	81	08/07/2021	22/07/2021	Nada Relatado
451	M	46	16/07/2021	21/07/2021	Nada Relatado
450	M	51	28/06/2021	21/07/2021	Hipertensão

Mostrando de 1 até 15 de 464 registros

Anterior **1** 2 3 4 5 ... 31 Próximo

Óbitos por Faixa Etária (%)

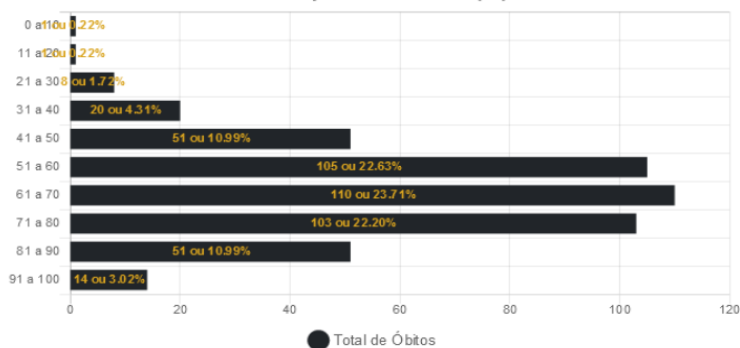

Óbitos por Data

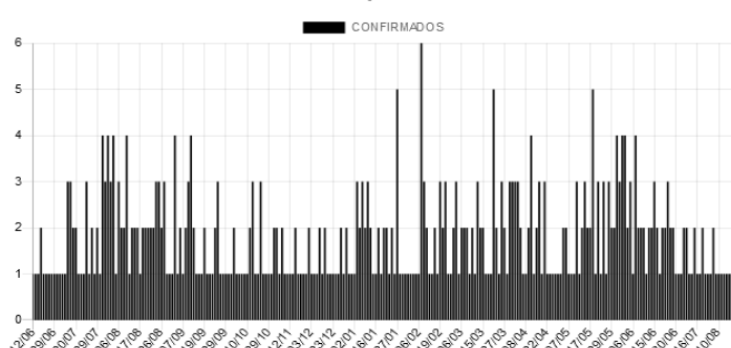

Casos Positivos diários

Exibir resultados por página

Pesquisar

Nº	Sexo	Idade	Notificação	Local/Contato	Situação
15532	F	46	08/09/2021	Transmissão comunitária	Em Isolamento domiciliar
15531	F	20	07/09/2021	Transmissão comunitária	Em Isolamento domiciliar
15530	M	30	09/09/2021	Transmissão comunitária	Em Isolamento domiciliar
15529	F	26	07/09/2021	Transmissão comunitária	Em Isolamento domiciliar
15528	F	17	07/09/2021	Transmissão comunitária	Em Isolamento domiciliar
15527	F	33	07/09/2021	Transmissão comunitária	Em Isolamento domiciliar
15526	F	46	06/09/2021	Transmissão comunitária	Em Isolamento domiciliar
15525	M	47	06/09/2021	Transmissão comunitária	Em Isolamento domiciliar
15524	F	41	08/09/2021	Transmissão comunitária	Em Isolamento domiciliar
15518	F	16	01/09/2021	Transmissão comunitária	Em Isolamento domiciliar

Mostrando de 1 até 10 de 520 registros

Anterior **1** 2 3 4 5 ... 52 Próximo

CASOS ACUMULADOS DE COVID-19 POR BAIRRO EM CORUMBÁ ATÉ 15/09/2021

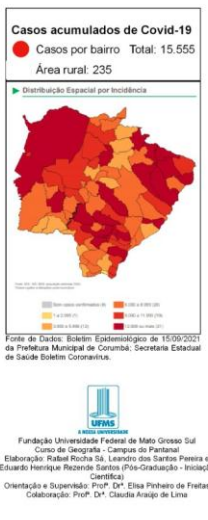
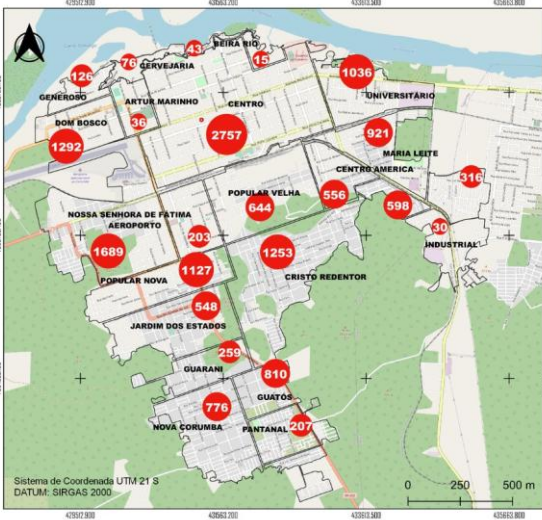

CASOS RECUPERADOS DE COVID-19 POR BAIRRO EM CORUMBÁ ATÉ 15/09/2021

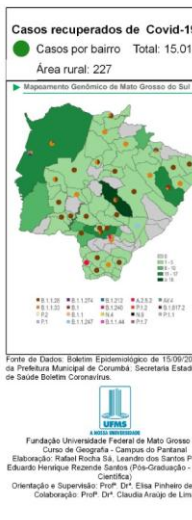
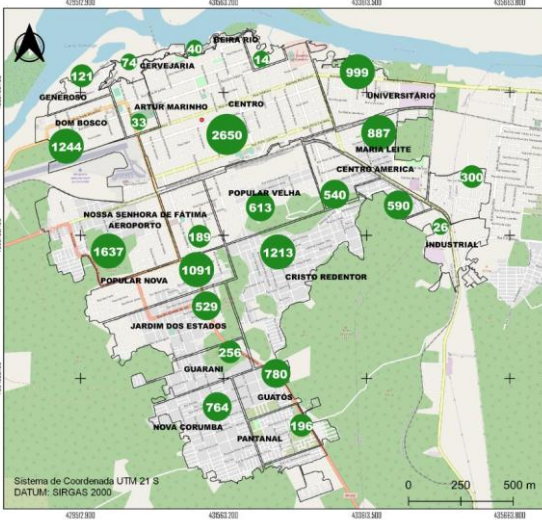

BAIRROS COM ÓBITOS CONFIRMADOS POR COVID-19 EM CORUMBÁ ATÉ 15/09/2021

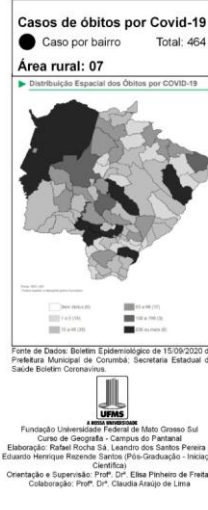

CASOS EM ISOLAMENTO DOMICILIAR POR BAIRRO EM CORUMBÁ ATÉ 15/09/2021

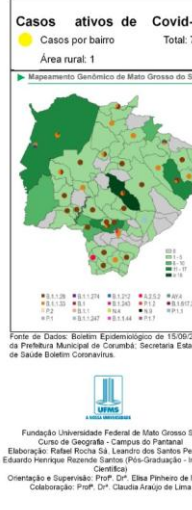
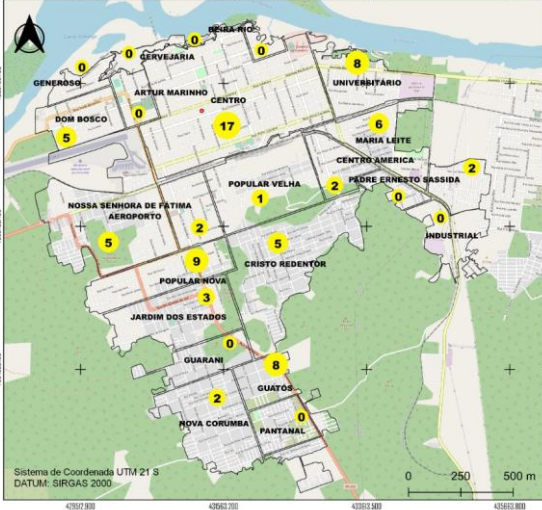

BOLETIM COVID-19

CORUMBÁ MATO GROSSO DO SUL

ACOMPANHE AS ATUALIZAÇÕES OFICIAIS

<p>15 SETEMBRO</p>	52.975	100%	NOTIFICADOS	
	37.401	70.6%	DESCARTADOS	
	19	0.04%	SUSPEITOS	
	15.555	29.36%	CONFIRMADOS	+ 17 hoje
	15.015	96.53%	RECUPERADOS	+ 03 hoje
	54	0.35%	ATIVOS	- 03 hoje
	3	0.02%	INTERNADOS	Nenhum
464	2.98%	ÓBITOS	Nenhum	

MEDIDAS IMPORTANTES

PARA CONTENÇÃO DA TRANSMISSIBILIDADE DO COVID-19, DEVERÃO SER ADOTADAS COMO MEDIDA NÃO FARMACOLÓGICA:

- O isolamento domiciliar da pessoa com sintomas respiratórios e das pessoas que residam no mesmo endereço, ainda que estejam assintomáticos, devendo permanecer em isolamento pelo período máximo de 14 (quatorze) dias.
- Considerar isolamento domiciliar voluntário de viajantes sem sintomas respiratórios por no mínimo 7 (sete) dias após chegada na cidade. Exceção áreas essenciais como saúde, segurança pública, abastecimento e transporte.
- Considera-se pessoa com sintomas respiratórios, a apresentação de tosse seca, dor de garganta, ou dificuldade respiratória, acompanhada ou não de febre, desde que seja confirmado por atestado médico.
- As pessoas com mais de 60 anos de idade, devem observar o distanciamento social, restringindo seus deslocamentos para realização de atividades estritamente necessárias, evitando transporte de utilização coletiva, viagens e eventos esportivos, artísticos, culturais, científicos, comerciais e religiosos e outros com concentração próxima de pessoas.
- Observância ao decreto municipal nº 2.287 de 17 de abril de 2020 em relação ao toque de recolher diário das 21h as 05h.
- Obrigatoriedade do uso de máscara facial, conforme Decreto N°2.300, em 5 de maio de 2020.

NOTIFICAÇÃO DE CASO SUSPEITO

NOTIFICAÇÃO IMEDIATA DE TODO CASO DE SRAG HOSPITALIZADO E ÓBITO POR SRAG, DEVENDO SER REALIZADA POR MEIO DOS TELEFONES:

* **Vigilância Epidemiológica Municipal:** (67) 3907-5443.

* **Gerência Técnica de Influenza e Doenças Respiratórias do Estado:** (67) 3318-1831 (durante horário de expediente da SES).

* **PLANTÃO 24HS CIEVS:** 98477-3435 (ligação e whatsapp).

- Preencher a FICHA DE REGISTRO INDIVIDUAL – CASOS DE SÍNDROME RESPIRATÓRIA AGUDA GRAVE HOSPITALIZADOS e GAL (Gerenciamento de Ambiente Laboratorial), não havendo mais necessidade de preenchimento do sistema online RED CAP.
- NÃO devem ser notificados casos isolados de SG (Síndrome Gripal), com ou sem fator de risco para complicações pela doença.

DRIVE-THRU

Agendamento exclusivamente pelo Site: sims.corumba.ms.gov.br/covid.

CRITÉRIOS PARA CASO SUSPEITO DE DOENÇA PELO CORONAVÍRUS 2019 (COVID-19)

Pacientes com Síndrome Respiratória Aguda Grave (SRAG): Indivíduo hospitalizado com febre, mesmo que referida, acompanhada de tosse ou dor de garganta e que apresente dispneia. Devem ser notificados, de forma individual, todos os casos que atendam à definição de SRAG e óbitos por SRAG.

CASO CONFIRMADO DE DOENÇA PELO CORONAVÍRUS 2019 (COVID-19)

CRITÉRIO LABORATORIAL: Resultado positivo em RT-PCR, pelo protocolo Charité.

CASO DESCARTADO DE INFECÇÃO HUMANA PELO CORONAVÍRUS

Caso que apresente resultado laboratorial negativo para COVID-19 OU confirmação laboratorial para outro agente etiológico.

Resumo

Baixar PDF

+ Boletins

Acessar Pannel da Vacinação - Corumbá