

BOLETIM COVID-19

CORUMBÁ
MATO GROSSO DO SUL

ACOMPANHE AS ATUALIZAÇÕES OFICIAIS

ATUALIZADO EM: 15/08/2020 às 14 Hrs

Notificados

SRAG ¹	391
Síndrome Grippal	821
Drive Thru (Swab)	3293
Drive - Teste Rápido	1503
Teste Rápido	4212
Teste Prof. Saúde	1537
TOTAL	11757

Suspeitos

SRAG ¹	10
Síndrome Grippal	6
Drive Thru (Swab)	0
Drive - Teste Rápido	0
Teste Rápido	0
Teste Prof. Saúde	0
TOTAL	16

Descartados

SRAG ¹	255
Síndrome Grippal	356
Drive Thru (Swab)	2492
Drive - Teste Rápido	1229
Teste Rápido	4026
Teste Prof. Saúde	1460
TOTAL	9818

Confirmados

SRAG ¹	126
Síndrome Grippal	459
Drive Thru (Swab)	801
Drive - Teste Rápido	274
Teste Rápido	186
Teste Prof. Saúde	77
TOTAL	1923

Óbitos

SRAG ¹	70
Síndrome Grippal	0
Drive Thru (Swab)	0
Drive - Teste Rápido	0
Teste Rápido	0
Teste Prof. Saúde	0
TOTAL	70

* Neste boletim constam os dados atualizados em tempo real, então poderá haver uma divergência com o Boletim do Estado que é atualizado pela manhã.

**Devido à alteração no protocolo de testagem do Mistério da Saúde, todos os pacientes internados com Síndromes Respiratórias, mesmo sem contato com pessoa contaminada pelo Covid-19 estão sendo testadas pelo Laboratório Central do Estado. Este boletim também contempla os dados suspeitos de viajantes e de pessoas que tiveram contato com possíveis casos confirmados.

***Valores Notificados do Drive Thru correspondem aos pacientes que compareceram para o exame.

¹ Síndrome Respiratória Aguda Grave (SRAG): número de notificação de casos de SRAG internados e óbitos.

Curva Epidemiológica

Testes Realizados com 1923 Casos Confirmados

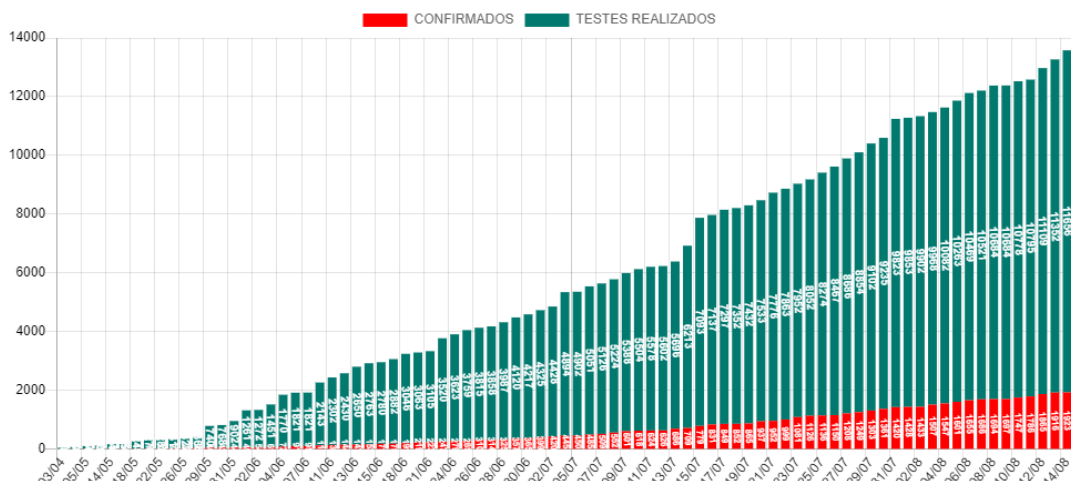

Aumento dos Casos por Data de Notificação

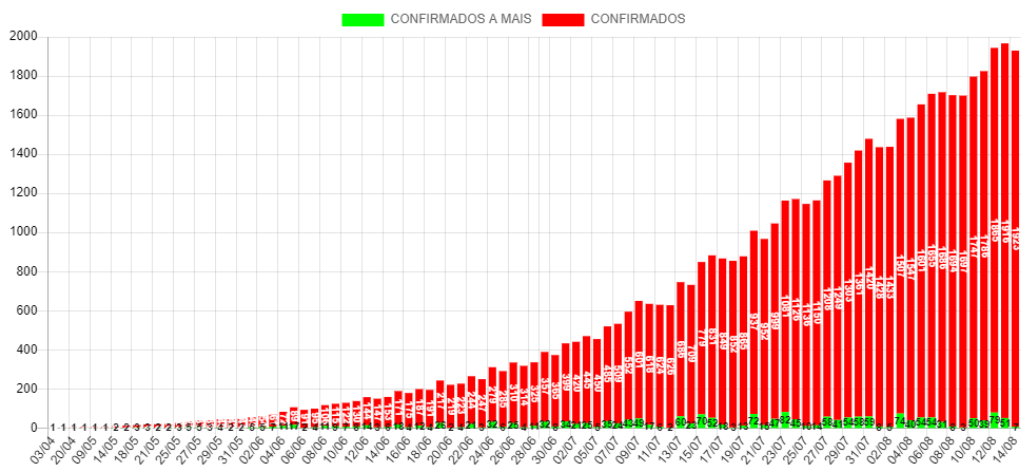

Casos Ativos e Recuperados

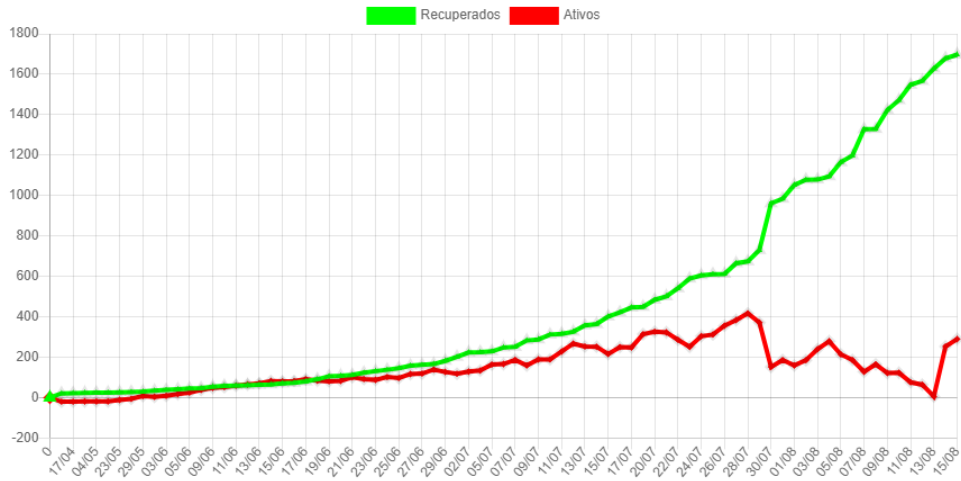

Disponibilidade de Leitos

Bloco Hospitalar	Total de Vagas	Leitos Ocupados	Leitos Disponíveis	Pacientes Com VM	Pacientes Sem VM	Pacientes Positivos	Pacientes Suspeitos
SB4-CTI COVID	17	13	4	8	5	9	4
SB2 e SB3-Leitos Clínicos	40	30	10	0	30	14	16
Total	57	43	14	8	35	23	20

SB4-CTI Exclusivos COVID-19

Taxa Ocupação

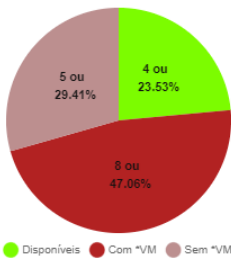

Casos Suspeitos e Confirmados:

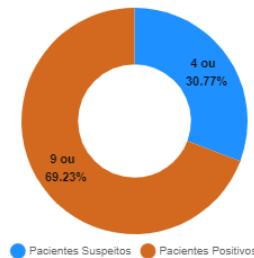

SB2 e SB3 - Leitos Clínicos (Casos Moderados)

Taxa Ocupação

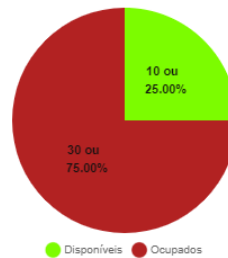

Casos Suspeitos e Confirmados:

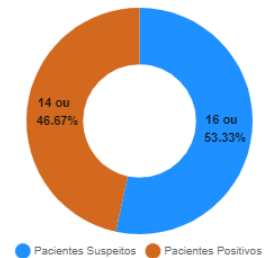

*VM = Ventilação Mecânica

Estatísticas dos Pacientes de COVID19

Situação Clínica Atual dos Casos Positivos

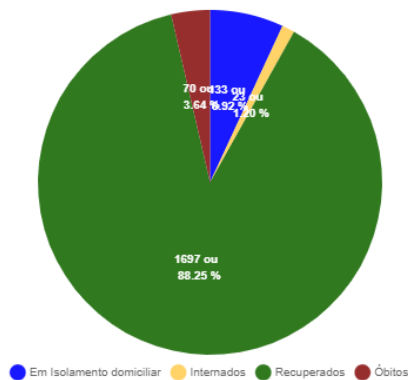

Perfil dos Casos Positivos

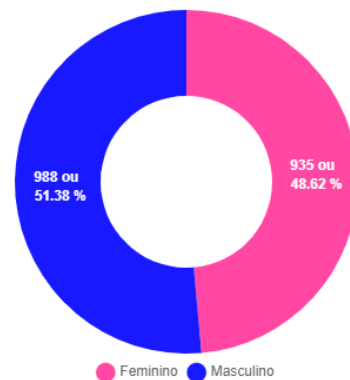

Positivos por Faixa Etária (%)

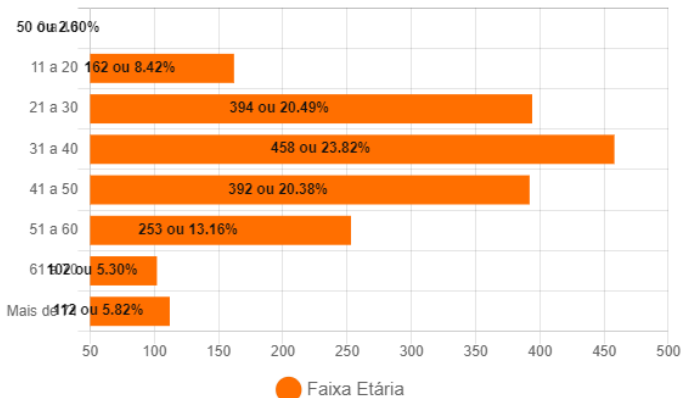

Positivos - Faixa Etária (%) por Sexo

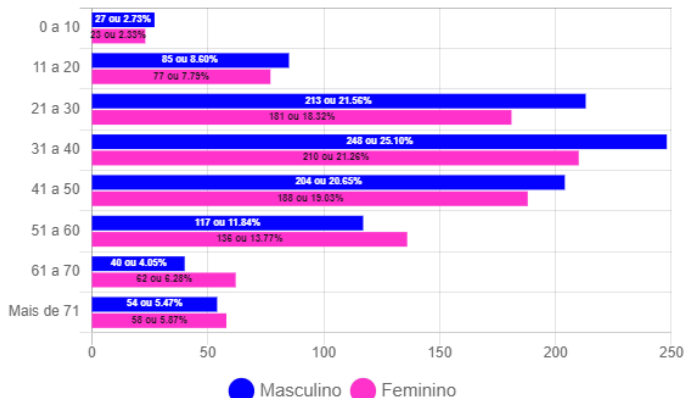

Óbitos Confirmados

Mapa

Exibir resultados por página

Pesquisar

Nº	Sexo	Idade	Notificação	Data Óbito	Comorbidades
70	M	72	06/08/2020	13/08/2020	Diabetes e Hipertensão
69	F	62	07/08/2020	13/08/2020	Diabetes e Hipertensão
68	F	69	29/07/2020	12/08/2020	Hipertensão e Diabetes
67	M	70	06/08/2020	12/08/2020	*Hipertensão, Diabetes e Fumante
66	M	77	06/08/2020	11/08/2020	Hipertensão e Cardiopatia
65	M	55	17/07/2020	10/08/2020	Cardiopatia Crônica e Hipertensão
64	F	74	07/08/2020	10/08/2020	Nada Relatado
63	M	82	08/08/2020	10/08/2020	Nada Relatado
62	F	69	05/08/2020	10/08/2020	Renal Crônica
61	M	72	06/08/2020	09/08/2020	Hipertensão, Sequelas de AVC e Diabetes
60	M	78	29/07/2020	09/08/2020	Diabetes e Hipertensão
59	F	78	04/08/2020	08/08/2020	Diabetes e Hipertensão
58	F	49	01/08/2020	08/08/2020	Hipertensão e Obesidade
57	M	80	03/08/2020	06/08/2020	Hipertensão
56	M	74	04/08/2020	06/08/2020	Nada Relatado
55	M	38	05/08/2020	06/08/2020	Nada Relatado
54	M	52	31/07/2020	04/08/2020	Obesidade

Mostrando de 1 até 17 de 70 registros

Anterior [1](#) [2](#) [3](#) [4](#) [5](#) Próximo

Casos Positivos diários

Exibir resultados por página

Pesquisar

Nº	Sexo	Idade	Notificação	Local/Contato	Situação
1923	F	48	11/08/2020	Transmissão comunitária	internado - leito clínico
1922	F	65	11/08/2020	Transmissão comunitária	internado - leito clínico
1921	M	65	13/08/2020	Transmissão comunitária	internado - leito clínico
1920	F	39	09/08/2020	Transmissão comunitária	internado - CTI
1919	F	66	13/08/2020	Transmissão comunitária	Em Isolamento domiciliar
1918	M	44	13/08/2020	Transmissão comunitária	Em Isolamento domiciliar
1917	F	43	13/08/2020	Transmissão comunitária	Em Isolamento domiciliar
1916	M	26	13/08/2020	Transmissão comunitária	Em Isolamento domiciliar
1915	F	42	13/08/2020	Transmissão comunitária	Em Isolamento domiciliar
1914	F	18	13/08/2020	Transmissão comunitária	Em Isolamento domiciliar

Mostrando de 1 até 10 de 226 registros

Anterior [1](#) [2](#) [3](#) [4](#) [5](#) ... [23](#) Próximo

BAIRROS COM CASOS CONFIRMADOS DE COVID-19 EM CORUMBÁ ATÉ 15/08/2020

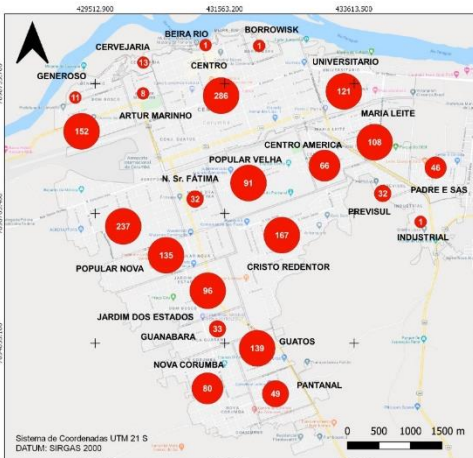

BAIRROS COM CASOS CONFIRMADOS DE ÓBITOS POR COVID-19 EM CORUMBÁ ATÉ 15/08/2020

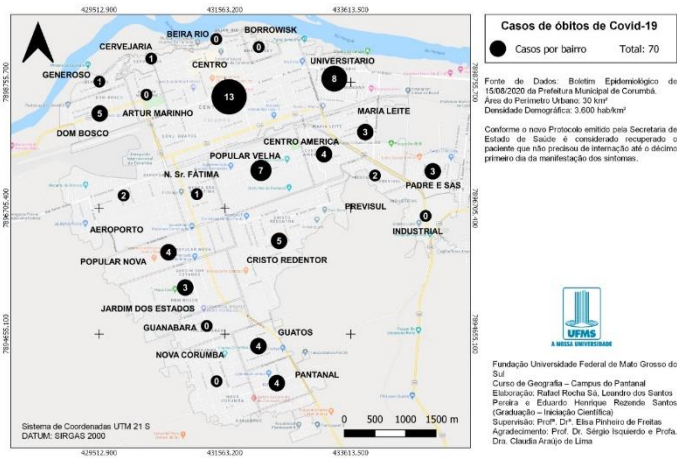

BAIRROS COM CASOS RECUPERADOS DE COVID-19 EM CORUMBÁ ATÉ 15/08/2020

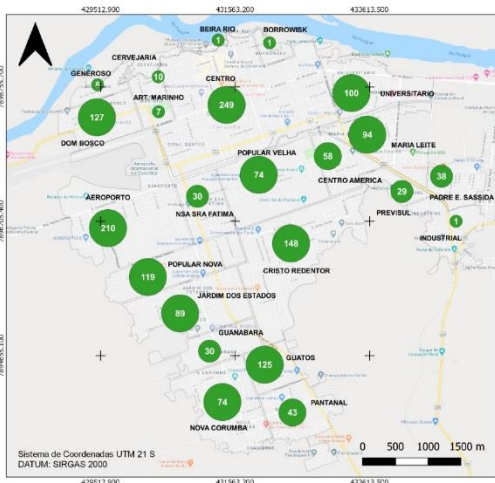

CASOS CONFIRMADOS DE COVID-19 NA ÁREA RURAL DO MUNICÍPIO DE CORUMBÁ ATÉ 15/08/2020

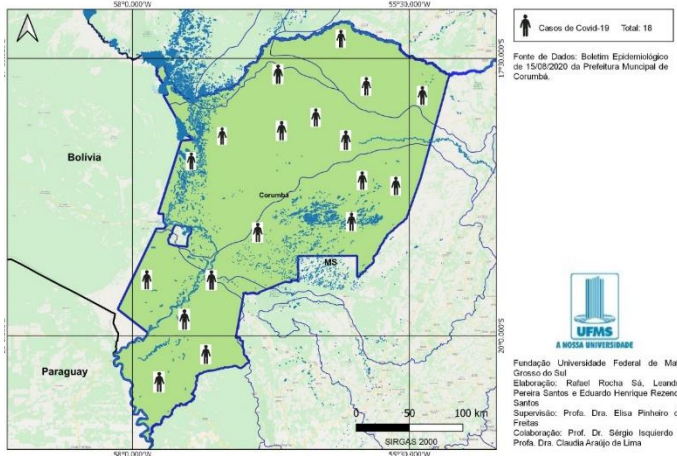

BOLETIM COVID-19

ACOMPANHE AS ATUALIZAÇÕES OFICIAIS

CORUMBÁ
MATO GROSSO DO SUL

NOVOS CASOS: 32

11757	100%	NOTIFICADOS
9818	83.51%	DESCARTADOS
16	0.14%	SUSPEITOS
1923	16.36%	CONFIRMADOS
1697	88.25%	RECUPERADOS
70	3.64%	ÓBITOS

MEDIDAS IMPORTANTES

Para contenção da transmissibilidade do COVID-19, deverão ser adotadas como medida não farmacológica:

- O isolamento domiciliar da pessoa com sintomas respiratórios e das pessoas que residam no mesmo endereço, ainda que estejam assintomáticos, devendo permanecer em isolamento pelo período máximo de 14 (quatorze) dias.
- Considerar isolamento domiciliar voluntário de viajantes sem sintomas respiratórios por no mínimo 7 (sete) dias após chegada na cidade. Exceção áreas essenciais como saúde, segurança pública, abastecimento e transporte.
- Considera-se pessoa com sintomas respiratórios, a apresentação de tosse seca, dor de garganta, ou dificuldade respiratória, acompanhada ou não de febre, desde que seja confirmado por atestado médico.
- As pessoas com mais de 60 anos de idade, devem observar o distanciamento social, restringindo seus deslocamentos para realização de atividades estritamente necessárias, evitando transporte de utilização coletiva, viagens e eventos esportivos, artísticos, culturais, científicos, comerciais e religiosos e outros com concentração próxima de pessoas.
- Observância ao decreto municipal nº 2.287 de 17 de abril de 2020 em relação ao toque de recolher diário das 21h as 05h.
- Obrigatoriedade do uso de máscara facial, conforme Decreto N°2.300, em 5 de maio de 2020.

NOTIFICAÇÃO DE CASO SUSPEITO

Notificação imediata de todo caso de SRAG hospitalizado e óbito por SRAG, devendo ser realizada por meio dos telefones: Tel Vigilância Epidemiológica Municipal ou 3907-5443 da Gerência Técnica de Influenza e Doenças Respiratórias do Estado (durante horário de expediente da SES) ou PLANTÃO 24HS CIEVS: 98477-3435 (ligação e whatsapp).

- Preencher a FICHA DE REGISTRO INDIVIDUAL – CASOS DE SÍNDROME RESPIRATÓRIA AGUDA GRAVE HOSPITALIZADOS e GAL (Gerenciamento de Ambiente Laboratorial), não havendo mais necessidade de preenchimento do sistema online RED CAP.
- NÃO devem ser notificados casos isolados de SG (Síndrome Gripal), com ou sem fator de risco para complicações pela doença.

DRIVE-THRU

Agendamento exclusivamente por telefone: 67 98472-8850/ 67 98467-4573 e 67 98473-2408 .

CRITÉRIOS PARA CASO SUSPEITO DE DOENÇA PELO CORONAVÍRUS 2019 (COVID-19)

Pacientes com Síndrome Respiratória Aguda Grave (SRAG): Indivíduo hospitalizado com febre, mesmo que referida, acompanhada de tosse ou dor de garganta e que apresente dispneia.

Devem ser notificados, de forma individual, todos os casos que atendam à definição de SRAG e óbitos por SRAG.

CASO CONFIRMADO DE DOENÇA PELO CORONAVÍRUS 2019 (COVID-19)

CRITÉRIO LABORATORIAL: Resultado positivo em RT-PCR, pelo protocolo Charité.

CASO DESCARTADO DE INFECÇÃO HUMANA PELO CORONAVÍRUS

Caso que apresente resultado laboratorial negativo para COVID-19 OU confirmação laboratorial para outro agente etiológico.

Resumo

Baixar PDF

+ Boletins