

BOLETIM COVID-19

CORUMBÁ
MATO GROSSO DO SUL

ACOMPANHE AS ATUALIZAÇÕES OFICIAIS

ATUALIZADO EM: 15/02/2021 às 15:00 Hrs

[Acessar Painel da Vacinação](#)

Notificados

SRAG ¹	1.181
Síndrome Gripal	4.936
Drive Thru (Swab)	12.142
Drive - Teste Rápido	6.743
Teste Rápido	8.014
Teste Prof. Saúde	1.931
Presídio	640
TOTAL	35.587

Suspeitos

SRAG ¹	7
Síndrome Gripal	19
Drive Thru (Swab)	0
Drive - Teste Rápido	0
Teste Rápido	0
Teste Prof. Saúde	0
Presídio	0
TOTAL	26

Descartados

SRAG ¹	657
Síndrome Gripal	2.772
Drive Thru (Swab)	8.531
Drive - Teste Rápido	4.886
Teste Rápido	7.643
Teste Prof. Saúde	1.784
Presídio	262
TOTAL	26.535

Confirmados

SRAG ¹	517
Síndrome Gripal	2.145
Drive Thru (Swab)	3.611
Drive - Teste Rápido	1.857
Teste Rápido	371
Prof. de Saúde	147
Presídio	378
TOTAL	9.026

Óbitos

SRAG ¹	244
Síndrome Gripal	-
Drive Thru (Swab)	-
Drive - Teste Rápido	-
Teste Rápido	-
Prof. de Saúde	06
Presídio	-
TOTAL	250

* Neste boletim constam os dados atualizados em tempo real, então poderá haver uma divergência com o Boletim do Estado que é atualizado pela manhã.

**Devido à alteração no protocolo de testagem do Mistério da Saúde, todos os pacientes internados com Síndromes Respiratórias, mesmo sem contato com pessoa contaminada pelo Covid-19 estão sendo testadas pelo Laboratório Central do Estado. Este boletim também contempla os dados suspeitos de viajantes e de pessoas que tiveram contato com possíveis casos confirmados.

***Valores Notificados do Drive Thru correspondem aos pacientes que compareceram para o exame.

¹ Síndrome Respiratória Aguda Grave (SRAG): número de notificação de casos de SRAG internados e óbitos.

Curva Epidemiológica

Testes Realizados com 9026 Casos Confirmados

■ POSITIVOS ■ TESTAGEM

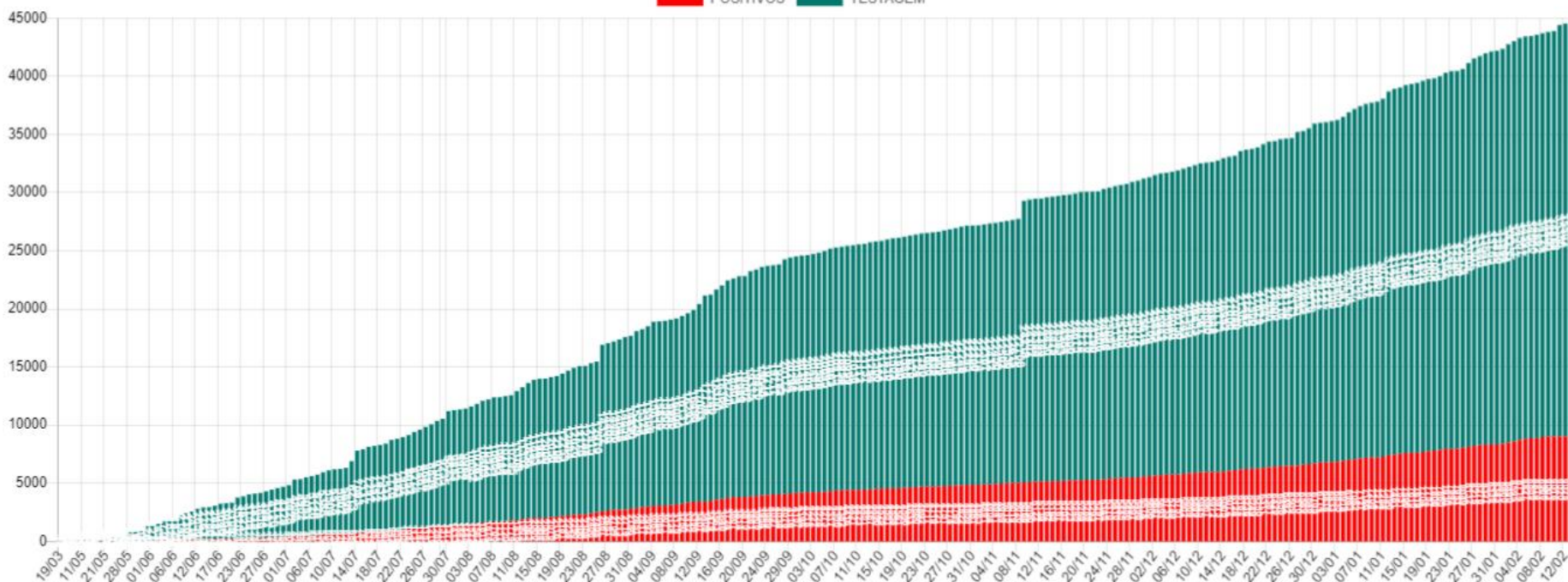

Média Móvel de Casos Positivos

■ MÉDIA MÓVEL ■ CONFIRMADOS

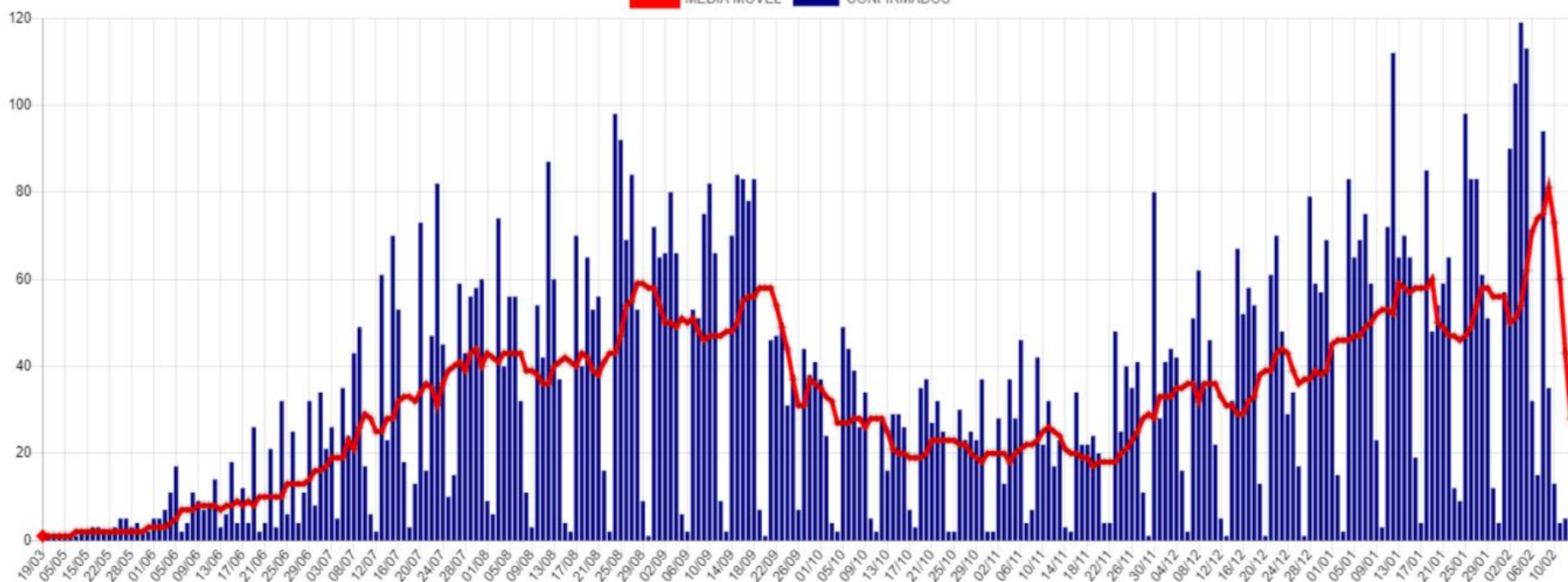

Casos Ativos e Recuperados

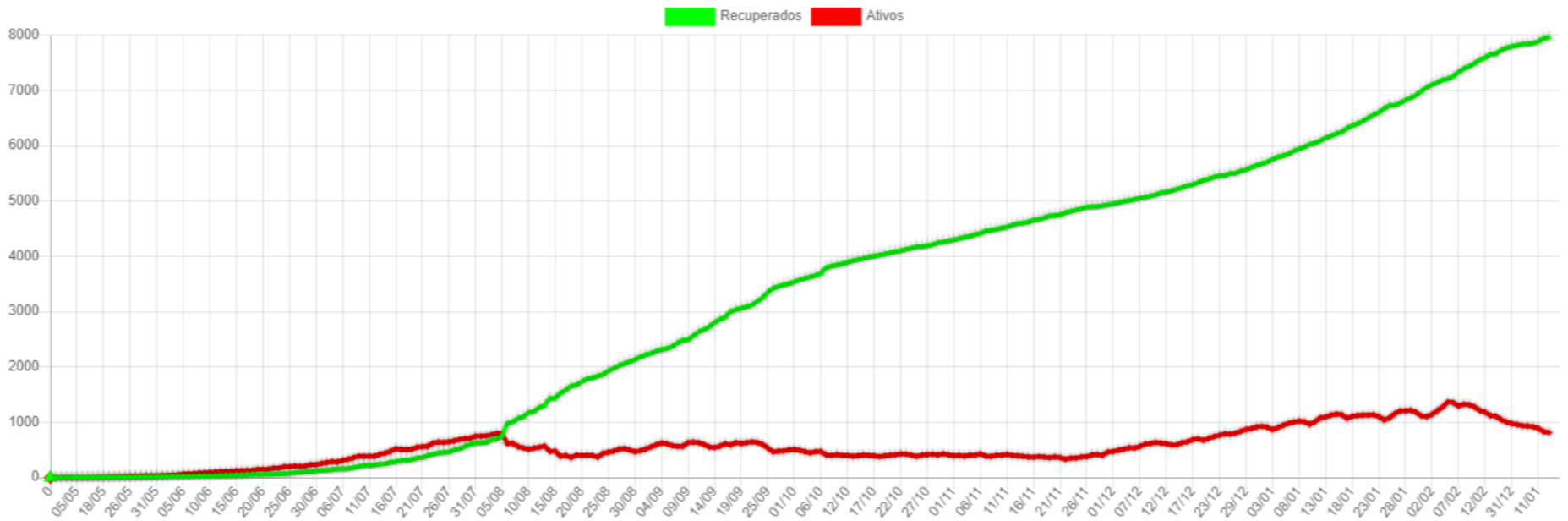

Disponibilidade de Leitos

Bloco Hospitalar	Total de Vagas	Leitos Ocupados	Leitos Disponíveis	Pacientes Com VM	Pacientes Sem VM	Pacientes Positivos	Pacientes Suspeitos
SB7 - CTI COVID*	17	10	7	9	1	8	2
SB2 e SB3 - Leitos Clínicos	40	12	28	0	12	10	2
Total	57	22	35	9	13	18	4

*Dos 17 leitos UTI disponíveis para COVID:

07 Leitos exclusivos CTI COVID estão Habilitados junto ao Ministério da Saúde.
 10 Leitos exclusivos CTI COVID estão sendo Custeados pelo Município até a habilitação junto ao Ministério da Saúde.
 CTI GERAL: 10 Leitos Habilitados.

SB7 - CTI Exclusivos COVID-19

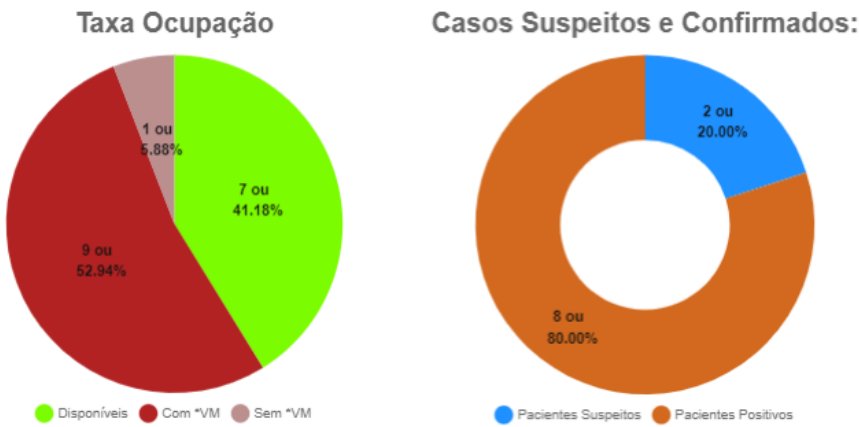

SB2 e SB3 - Leitos Clínicos (Casos Moderados)

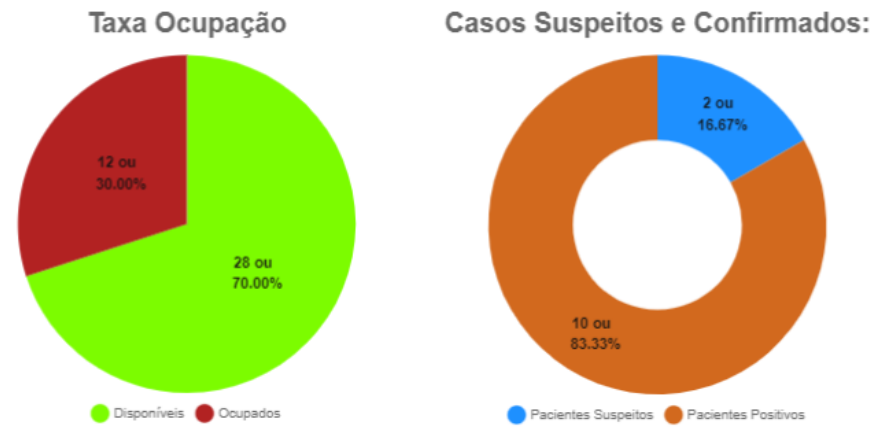

*VM = Ventilação Mecânica

Estatísticas dos Pacientes de COVID19

Situação Clínica Atual dos Casos Positivos

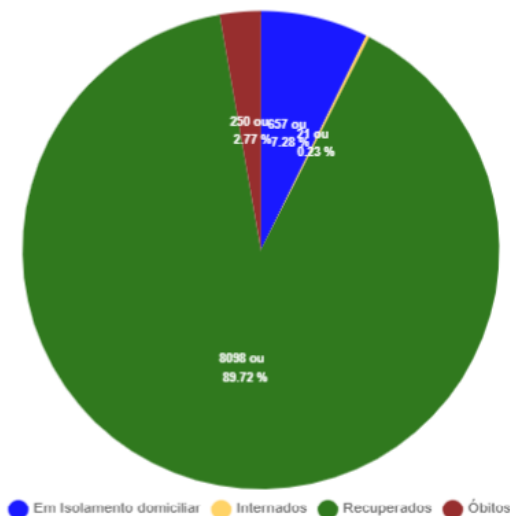

Perfil dos Casos Positivos

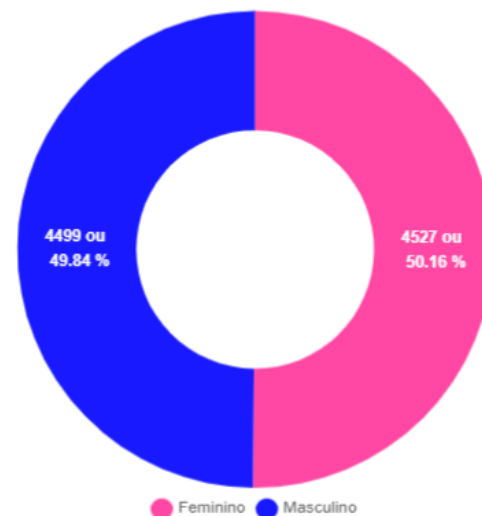

Positivos por Faixa Etária (%)

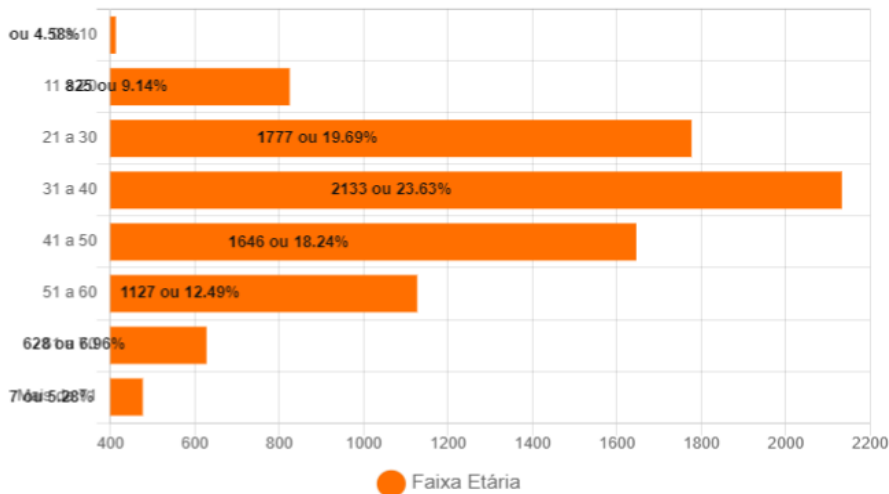

Positivos - Faixa Etária (%) por Sexo

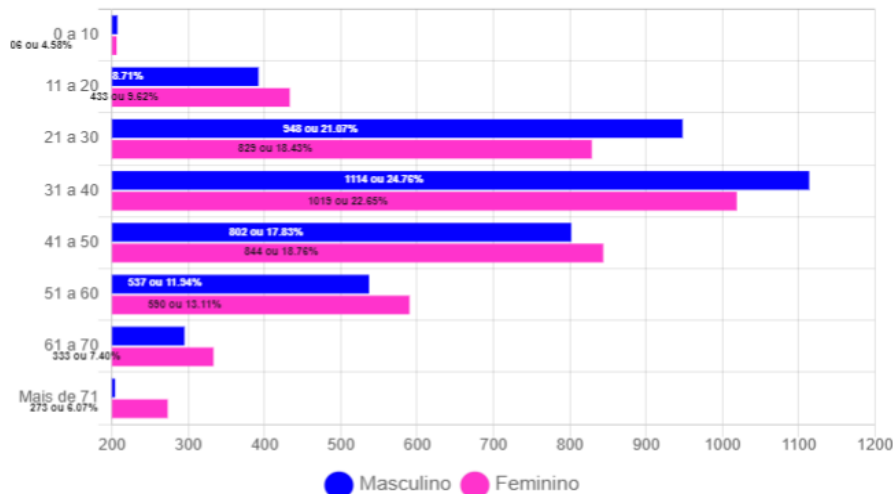

Óbitos Confirmados

Mapa

Exibir resultados por página

Pesquisar

Nº	Sexo	Idade	Notificação	Data Óbito	Comorbidades
250	F	73	05/02/2021	13/02/2021	*Hipertensão
249	F	79	10/02/2021	12/02/2021	Hipertensão
248	F	68	16/01/2021	11/02/2021	Doença cardiovascular crônica e Hipertensão
247	M	86	20/01/2021	10/02/2021	Nada Relatado
246	M	66	25/01/2021	10/02/2021	Nada Relatado
245	F	97	05/02/2021	09/02/2021	Nada Relatado
244	M	54	20/01/2021	09/02/2021	Nada Relatado
243	M	57	25/01/2021	09/02/2021	Doença Neurológica Crônica
242	M	77	28/12/2020	07/02/2021	Nada Relatado
241	M	65	03/02/2021	07/02/2021	Nada Relatado
240	F	66	04/02/2021	07/02/2021	Nada Relatado
239	F	63	03/02/2021	07/02/2021	Doença Cardiovascular Crônica e Diabetes
238	F	44	06/02/2021	07/02/2021	Obesidade e Hipertensão
237	F	73	26/01/2021	07/02/2021	Doença Cardiovascular Crônica e Obesidade
236	F	72	01/02/2021	06/02/2021	Diabetes e Hipertensão

Mostrando de 1 até 15 de 250 registros

Anterior [1](#) [2](#) [3](#) [4](#) [5](#) ... [17](#) Próximo

Óbitos por Faixa Etária (%)

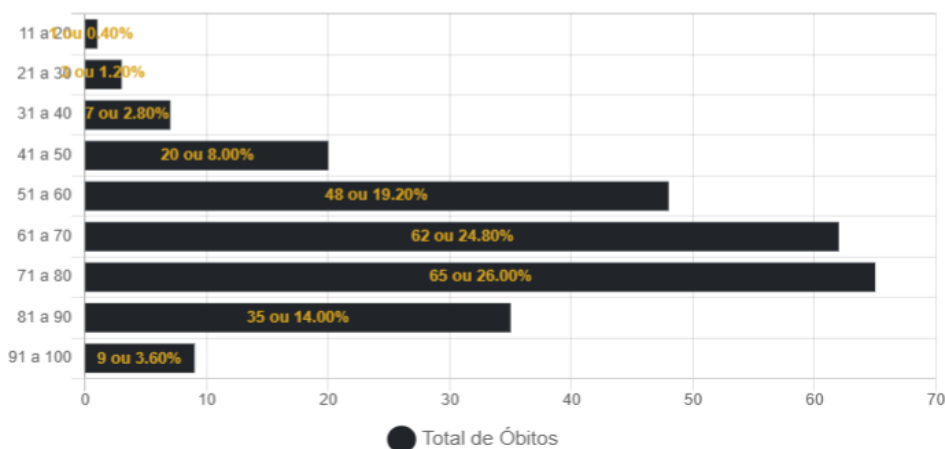

Óbitos por Data

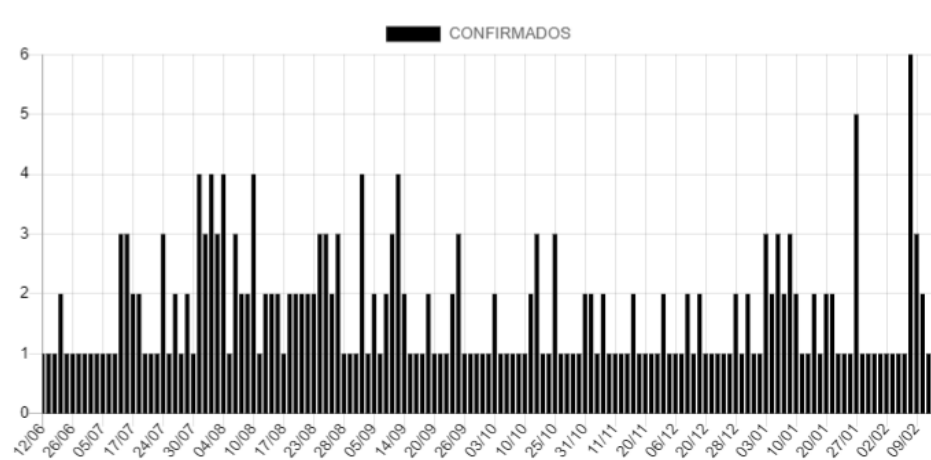

Casos Positivos diários

Exibir resultados por página

Pesquisar

Nº	Sexo	Idade	Notificação	Local/Contato	Situação
9026	F	73	05/02/2021	Transmissão comunitária	Óbito
9025	M	56	13/02/2021	Transmissão comunitária	Em Isolamento domiciliar
9024	F	61	10/01/2021	Transmissão comunitária	Em Isolamento domiciliar
9023	F	45	12/02/2021	Transmissão comunitária	Em Isolamento domiciliar
9022	M	41	12/02/2021	Transmissão comunitária	Em Isolamento domiciliar
9021	F	66	09/02/2021	Transmissão comunitária	Em Isolamento domiciliar
9020	F	43	10/02/2021	Transmissão comunitária	Em Isolamento domiciliar
9019	F	53	07/02/2021	Transmissão comunitária	Em Isolamento domiciliar
9018	M	37	07/02/2021	Transmissão comunitária	Em Isolamento domiciliar
9017	F	52	07/02/2021	Transmissão comunitária	Em Isolamento domiciliar

Mostrando de 1 até 10 de 928 registros

Anterior [1](#) [2](#) [3](#) [4](#) [5](#) ... [93](#) Próximo

CASOS CONFIRMADOS DE COVID-19 POR BAIRRO EM CORUMBÁ ATÉ 15/02/2021

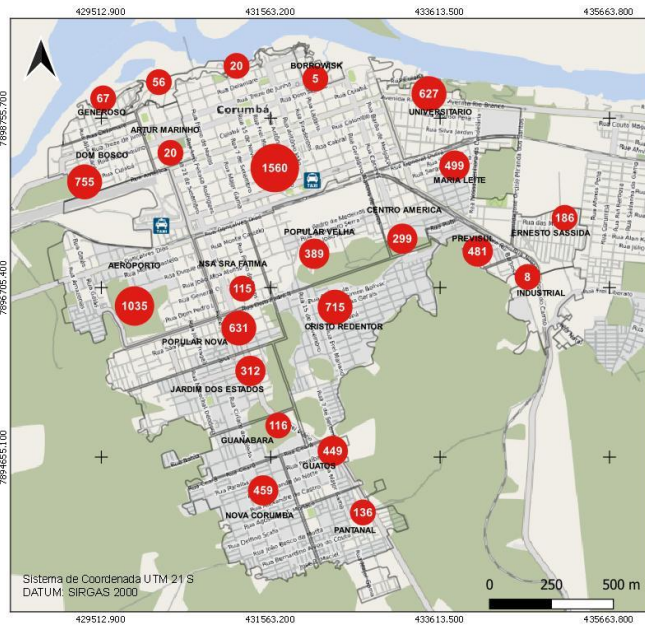

Casos confirmados de Covid-19
 ● Casos por bairro Total: 9026
 □ Área rural: 86

Fonte de Dados: Boletim Epidemiológico de 15/02/2021 da Prefeitura Municipal de Corumbá. Área do Perímetro Urbano: 30Km². Densidade Demográfica: 3.600 hab/km².

Conforme o novo Protocolo emitido pela Secretaria de Estado de Saúde é considerado recuperado o paciente que não precisou de internação até o décimo primeiro dia da manifestação dos sintomas.

UFMS
A NOSSA UNIVERSIDADE

Fundação Universidade Federal de Mato Grosso Sul
 Curso de Geografia - Campus do Pantanal
 Elaboração: Rafael Rocha Sá, Leandro dos Santos Pereira e Eduardo Henrique Rezende Santos (Graduação - Iniciação Científica)
 Supervisão: Prof. Dr. Elisa Pinheiro de Fretas
 Colaboração: Prof. Dr. Sergio Isquierdo e Prof. Dr. Claudia Araújo de Lima

CASOS RECUPERADOS* DE COVID-19 POR BAIRRO EM CORUMBÁ ATÉ 15/02/2021

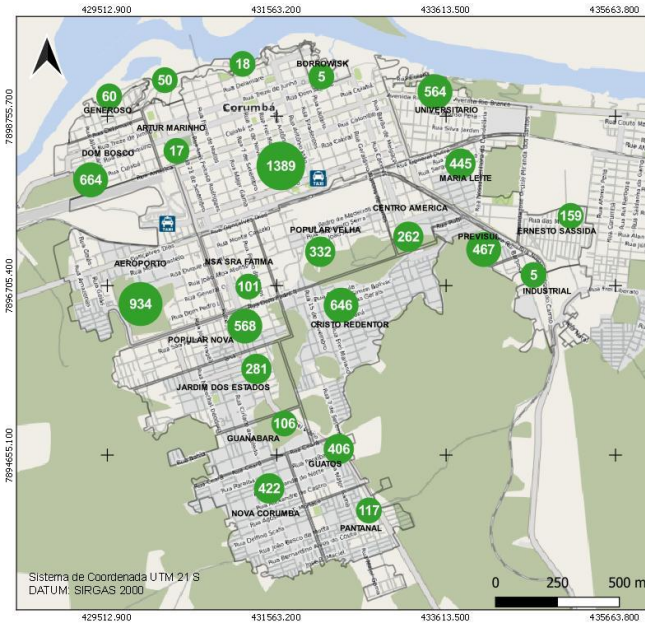

Casos recuperados de Covid-19
 ● Casos por bairro Total: 8098
 □ Área rural: 80

Fonte de Dados: Boletim Epidemiológico de 15/02/2021 da Prefeitura Municipal de Corumbá. Área do Perímetro Urbano: 30Km². Densidade Demográfica: 3.600 hab/km².

Conforme o novo Protocolo emitido pela Secretaria de Estado de Saúde é considerado recuperado o paciente que não precisou de internação até o décimo primeiro dia da manifestação dos sintomas.

*Casos recuperados estão sujeitos a reinfeções em decorrência das variantes do Sars-Cov-2 (coronavírus)

UFMS
A NOSSA UNIVERSIDADE

Fundação Universidade Federal de Mato Grosso Sul
 Curso de Geografia - Campus do Pantanal
 Elaboração: Rafael Rocha Sá, Leandro dos Santos Pereira e Eduardo Henrique Rezende Santos (Graduação - Iniciação Científica)
 Supervisão: Prof. Dr. Elisa Pinheiro de Fretas
 Colaboração: Prof. Dr. Sergio Isquierdo e Prof. Dr. Claudia Araújo de Lima

BAIRROS COM ÓBITOS CONFIRMADOS POR COVID-19 EM CORUMBÁ ATÉ 15/02/2021

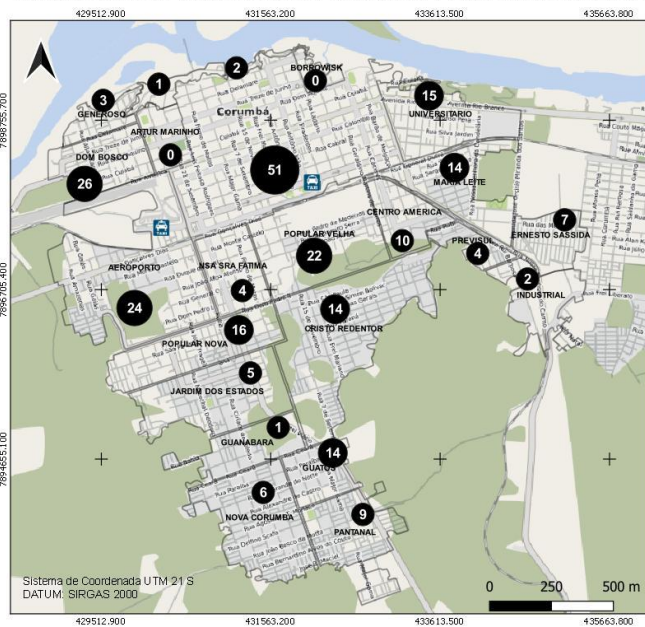

Casos de óbitos por Covid-19
 ● Casos por bairro Total: 250
 □ Área rural: 0

Fonte de Dados: Boletim Epidemiológico de 15/02/2021 da Prefeitura Municipal de Corumbá. Área do Perímetro Urbano: 30Km². Densidade Demográfica: 3.600 hab/km².

Conforme o novo Protocolo emitido pela Secretaria de Estado de Saúde é considerado recuperado o paciente que não precisou de internação até o décimo primeiro dia da manifestação dos sintomas.

UFMS
A NOSSA UNIVERSIDADE

Fundação Universidade Federal de Mato Grosso Sul
 Curso de Geografia - Campus do Pantanal
 Elaboração: Rafael Rocha Sá, Leandro dos Santos Pereira e Eduardo Henrique Rezende Santos (Graduação - Iniciação Científica)
 Supervisão: Prof. Dr. Elisa Pinheiro de Fretas
 Colaboração: Prof. Dr. Sergio Isquierdo e Prof. Dr. Claudia Araújo de Lima

CASOS EM ISOLAMENTO DOMICILIAR* POR BAIRRO EM CORUMBÁ ATÉ 15/02/2021

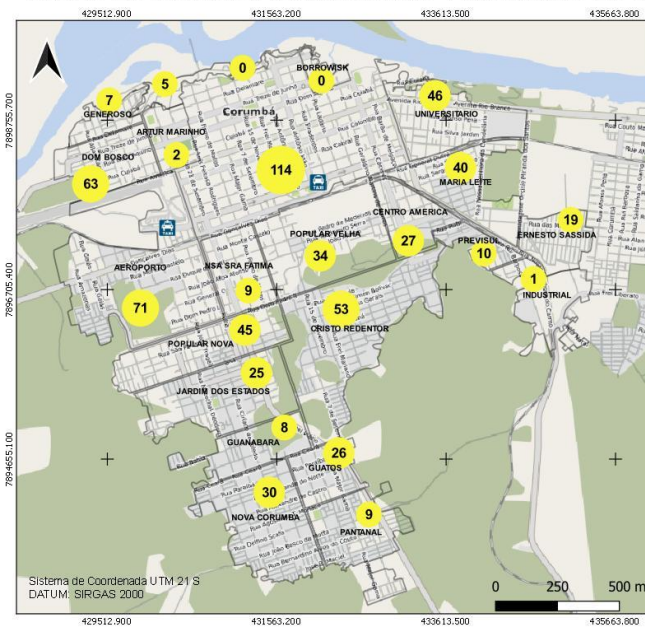

Casos ativos de Covid-19
 ● Casos por bairro Total: 646
 □ Área rural: 05

Fonte de Dados: Boletim Epidemiológico de 15/02/2021 da Prefeitura Municipal de Corumbá. Área do Perímetro Urbano: 30Km². Densidade Demográfica: 3.600 hab/km².

Conforme o novo Protocolo emitido pela Secretaria de Estado de Saúde é considerado recuperado o paciente que não precisou de internação até o décimo primeiro dia da manifestação dos sintomas.

*Neste mapa não estão contabilizados os casos suspeitos de covid-19

UFMS
A NOSSA UNIVERSIDADE

Fundação Universidade Federal de Mato Grosso Sul
 Curso de Geografia - Campus do Pantanal
 Elaboração: Rafael Rocha Sá, Leandro dos Santos Pereira e Eduardo Henrique Rezende Santos (Graduação - Iniciação Científica)
 Supervisão: Prof. Dr. Elisa Pinheiro de Fretas
 Colaboração: Prof. Dr. Sergio Isquierdo e Prof. Dr. Claudia Araújo de Lima

BOLETIM COVID-19

CORUMBÁ

MATO GROSSO DO SUL

ACOMPANHE AS ATUALIZAÇÕES OFICIAIS

NOVOS CASOS: 07		
35587	100%	NOTIFICADOS
26535	74.56%	DESCARTADOS
26	0.07%	SUSPEITOS
9026	25.36%	CONFIRMADOS
8098	89.72%	RECUPERADOS
657	7.28%	ATIVOS
22	0.24%	INTERNADOS-SRAG
250	2.77%	ÓBITOS

15
FEVEREIRO

MEDIDAS IMPORTANTES

Para contenção da transmissibilidade do COVID-19, deverão ser adotadas como medida não farmacológica:

- O isolamento domiciliar da pessoa com sintomas respiratórios e das pessoas que residam no mesmo endereço, ainda que estejam assintomáticos, devendo permanecer em isolamento pelo período máximo de 14 (quatorze) dias.
- Considerar isolamento domiciliar voluntário de viajantes sem sintomas respiratórios por no mínimo 7 (sete) dias após chegada na cidade. Exceção áreas essenciais como saúde, segurança pública, abastecimento e transporte.
- Considera-se pessoa com sintomas respiratórios, a apresentação de tosse seca, dor de garganta, ou dificuldade respiratória, acompanhada ou não de febre, desde que seja confirmado por atestado médico.
- As pessoas com mais de 60 anos de idade, devem observar o distanciamento social, restringindo seus deslocamentos para realização de atividades estritamente necessárias, evitando transporte de utilização coletiva, viagens e eventos esportivos, artísticos, culturais, científicos, comerciais e religiosos e outros com concentração próxima de pessoas.
- Observância ao decreto municipal nº 2.287 de 17 de abril de 2020 em relação ao toque de recolher diário das 21h as 05h.
- Obrigatoriedade do uso de máscara facial, conforme Decreto N°2.300, em 5 de maio de 2020.

NOTIFICAÇÃO DE CASO SUSPEITO

Notificação imediata de todo caso de SRAG hospitalizado e óbito por SRAG, devendo ser realizada por meio dos telefones: Tel Vigilância Epidemiológica Municipal ou 3907-5443 da Gerência Técnica de Influenza e Doenças Respiratórias do Estado (durante horário de expediente da SES) ou PLANTÃO 24HS CIEVS: 98477-3435 (ligação e whatsapp).

- Preencher a FICHA DE REGISTRO INDIVIDUAL – CASOS DE SÍNDROME RESPIRATÓRIA AGUDA GRAVE HOSPITALIZADOS e GAL (Gerenciamento de Ambiente Laboratorial), não havendo mais necessidade de preenchimento do sistema online RED CAP.
- NÃO devem ser notificados casos isolados de SG (Síndrome Gripal), com ou sem fator de risco para complicações pela doença.

DRIVE-THRU

Agendamento exclusivamente por telefone: 67 98472-8850/ 67 98467-4573 e 67 98473-2408 .

CRITÉRIOS PARA CASO SUSPEITO DE DOENÇA PELO CORONAVÍRUS 2019 (COVID-19)

Pacientes com Síndrome Respiratória Aguda Grave (SRAG): Indivíduo hospitalizado com febre, mesmo que referida, acompanhada de tosse ou dor de garganta e que apresente dispneia.

Devem ser notificados, de forma individual, todos os casos que atendam à definição de SRAG e óbitos por SRAG.

CASO CONFIRMADO DE DOENÇA PELO CORONAVÍRUS 2019 (COVID-19)

CRITÉRIO LABORATORIAL: Resultado positivo em RT-PCR, pelo protocolo Charité.

CASO DESCARTADO DE INFECÇÃO HUMANA PELO CORONAVÍRUS

Caso que apresente resultado laboratorial negativo para COVID-19 OU confirmação laboratorial para outro agente etiológico.

[Resumo](#)

[Baixar PDF](#)

[+ Boletins](#)