

BOLETIM COVID-19

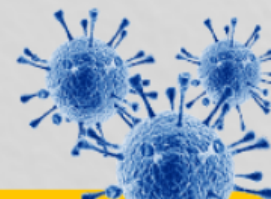

ACOMPANHE AS ATUALIZAÇÕES OFICIAIS

CORUMBÁ
MATO GROSSO DO SUL

ATUALIZADO EM: 14/11/2020 às 15:00 Hrs

Notificados

SRAG ¹	741
Síndrome Gripal	1.958
Drive Thru (Swab)	7.267
Drive - Teste Rápido	3.793
Teste Rápido	8.014
Teste Prof. Saúde	1.931
Presídio	640
TOTAL	24.344

Suspeitos

SRAG ¹	4
Síndrome Gripal	6
Drive Thru (Swab)	0
Drive - Teste Rápido	0
Teste Rápido	0
Teste Prof. Saúde	0
Presídio	0
TOTAL	10

Descartados

SRAG ¹	433
Síndrome Gripal	804
Drive Thru (Swab)	5.326
Drive - Teste Rápido	2.864
Teste Rápido	7.726
Teste Prof. Saúde	1.799
Presídio	262
TOTAL	19.214

Confirmados

SRAG ¹	304
Síndrome Gripal	1148
Drive Thru (Swab)	1941
Drive - Teste Rápido	929
Teste Rápido	288
Prof. de Saúde	132
Presídio	378
TOTAL	5.120

Óbitos

SRAG ¹	163
Síndrome Gripal	-
Drive Thru (Swab)	-
Drive - Teste Rápido	-
Teste Rápido	-
Prof. de Saúde	05
Presídio	-
TOTAL	168

* Neste boletim constam os dados atualizados em tempo real, então poderá haver uma divergência com o Boletim do Estado que é atualizado pela manhã.

**Devido à alteração no protocolo de testagem do Mistério da Saúde, todos os pacientes internados com Síndromes Respiratórias, mesmo sem contato com pessoa contaminada pelo Covid-19 estão sendo testadas pelo Laboratório Central do Estado. Este boletim também contempla os dados suspeitos de viajantes e de pessoas que tiveram contato com possíveis casos confirmados.

***Valores Notificados do Drive Thru correspondem aos pacientes que compareceram para o exame.

¹ Síndrome Respiratória Aguda Grave (SRAG): número de notificação de casos de SRAG internados e óbitos.

Curva Epidemiológica

Testes Realizados com 5120 Casos Confirmados

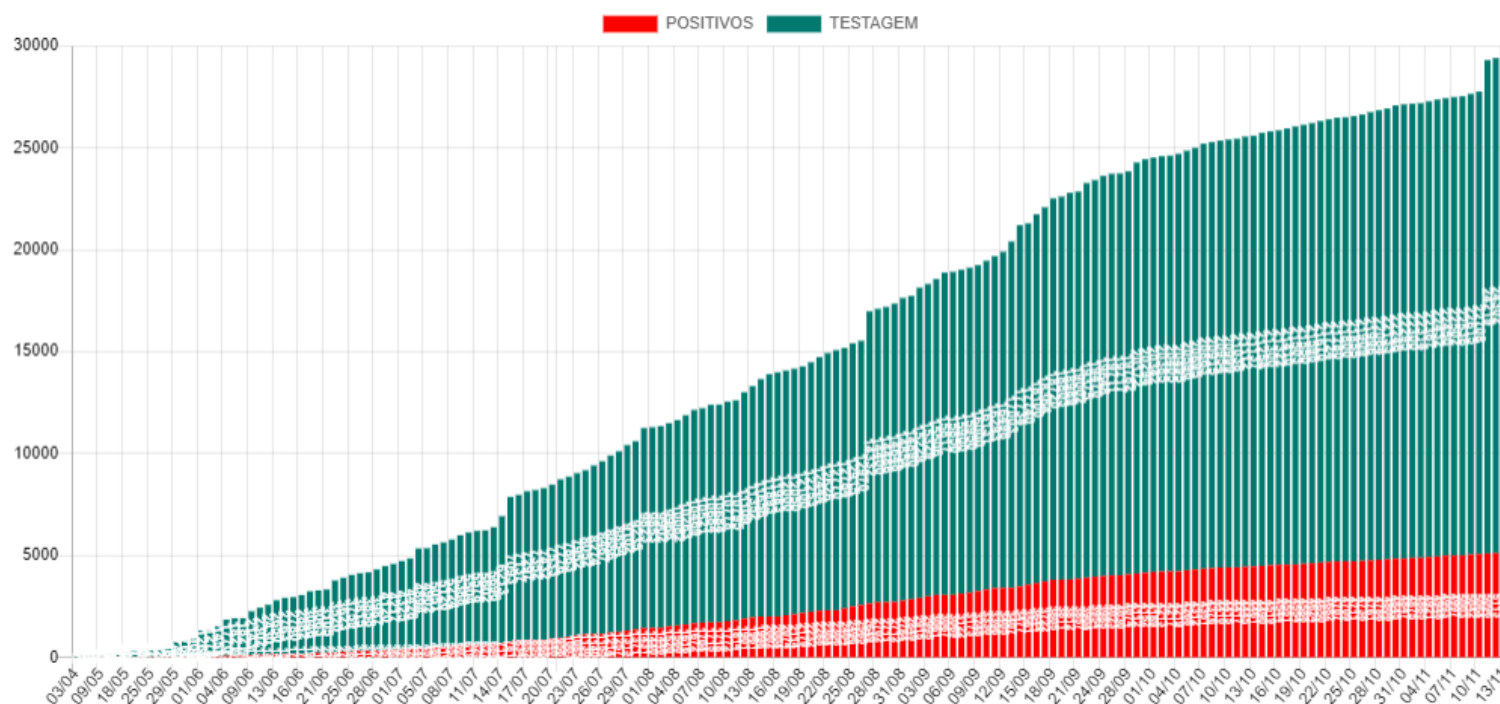

Média Móvel de Casos Positivos

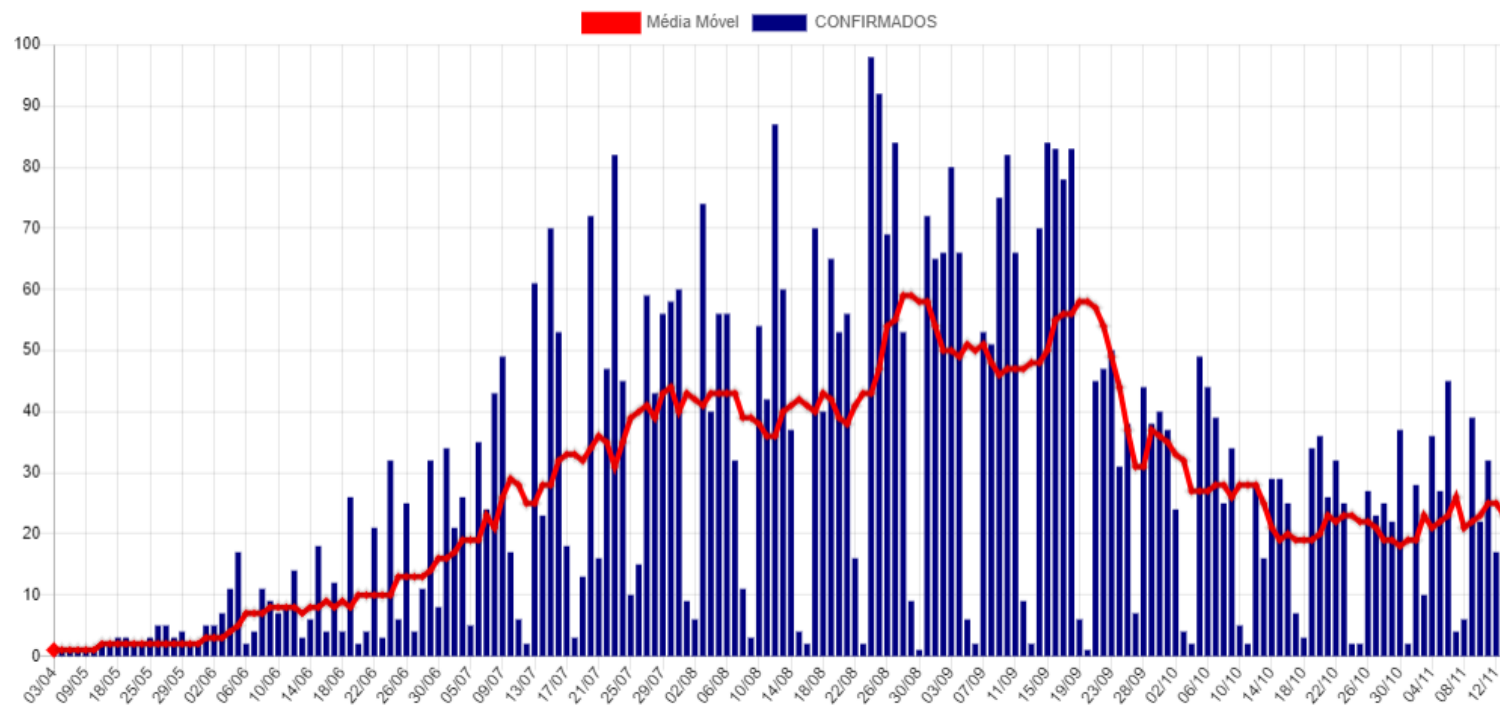

Casos Ativos e Recuperados

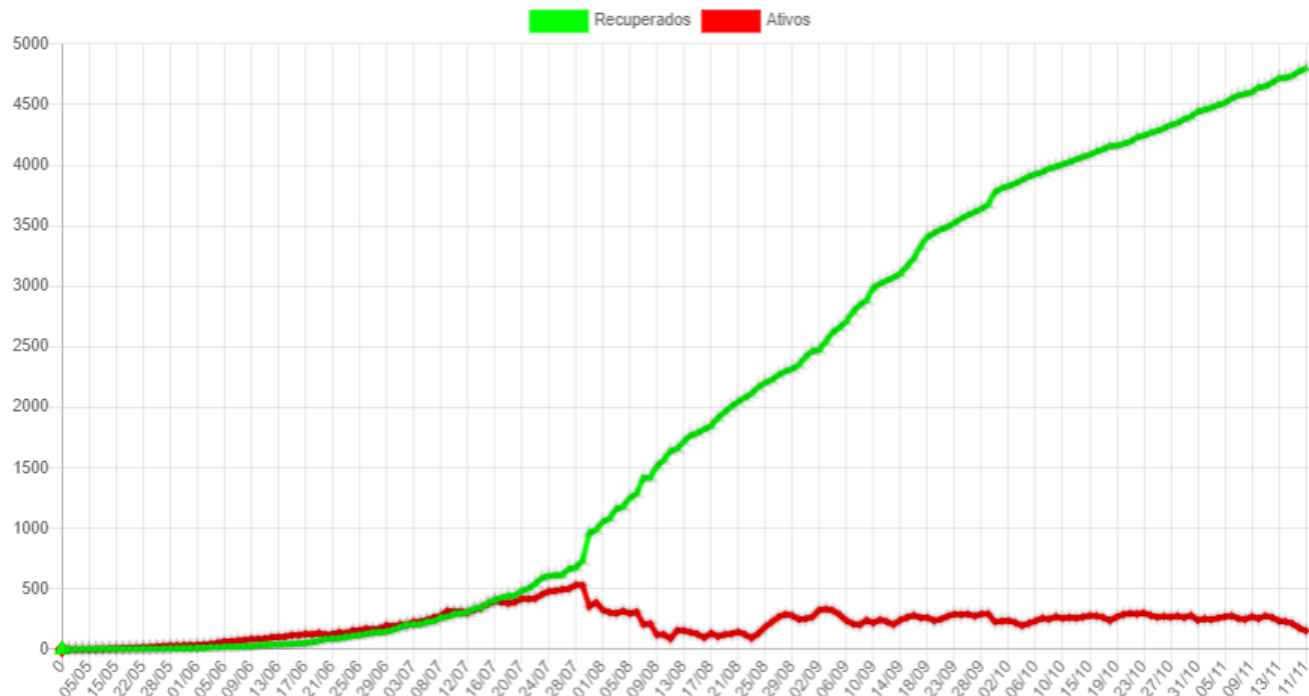

Disponibilidade de Leitos

Bloco Hospitalar	Total de Vagas	Leitos Ocupados	Leitos Disponíveis	Pacientes Com VM	Pacientes Sem VM	Pacientes Positivos	Pacientes Suspeitos
SB7 - CTI COVID	18	3	15	3	0	2	1
SB2 e SB3 - Leitos Clínicos	37	17	20	0	17	11	6
Total	55	20	35	3	17	13	7

SB7 - CTI Exclusivos COVID-19

Taxa Ocupação

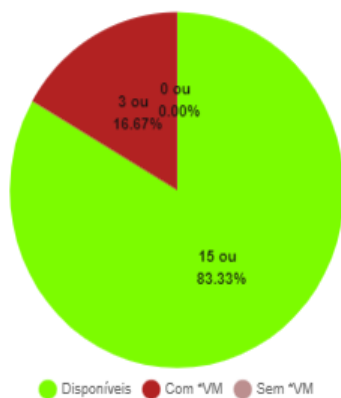

Casos Suspeitos e Confirmados:

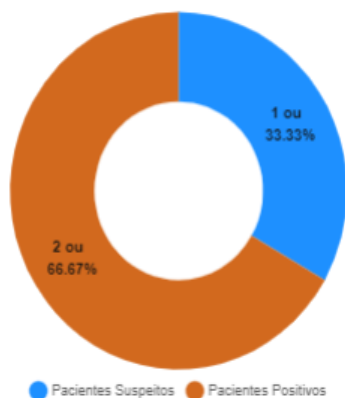

SB2 e SB3 - Leitos Clínicos (Casos Moderados)

Taxa Ocupação

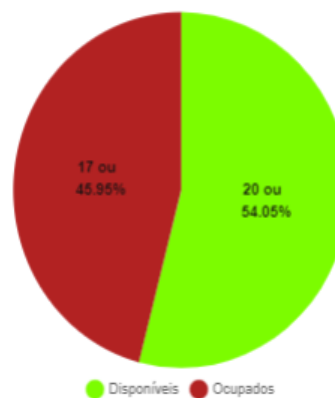

Casos Suspeitos e Confirmados:

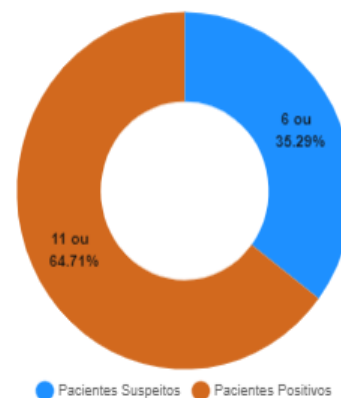

*VM = Ventilação Mecânica

Estatísticas dos Pacientes de COVID19

Situação Clínica Atual dos Casos Positivos

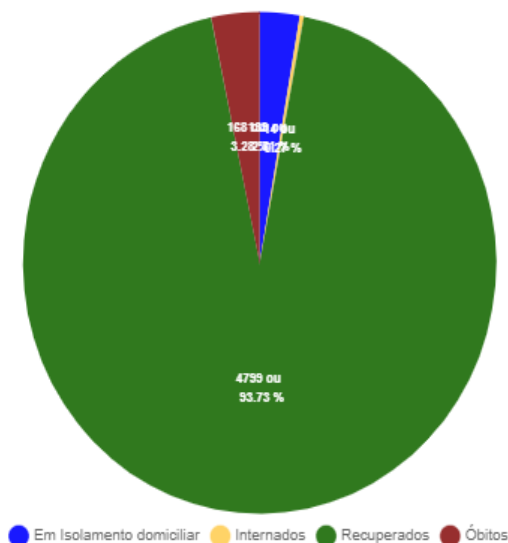

Perfil dos Casos Positivos

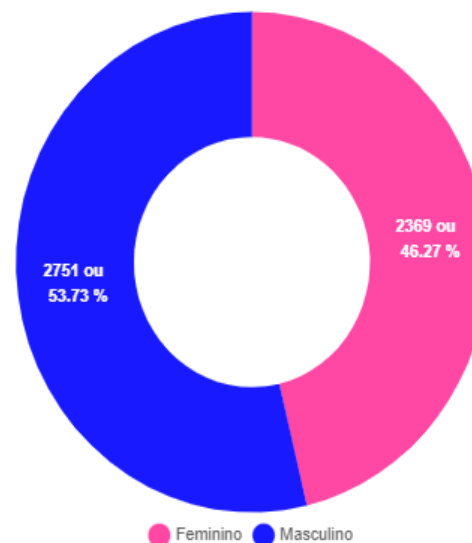

Positivos por Faixa Etária (%)

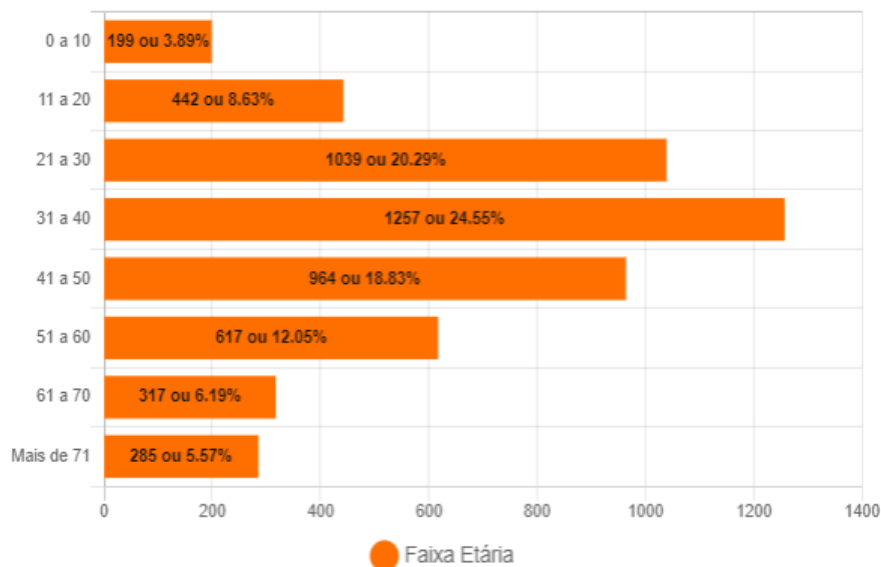

Positivos - Faixa Etária (%) por Sexo

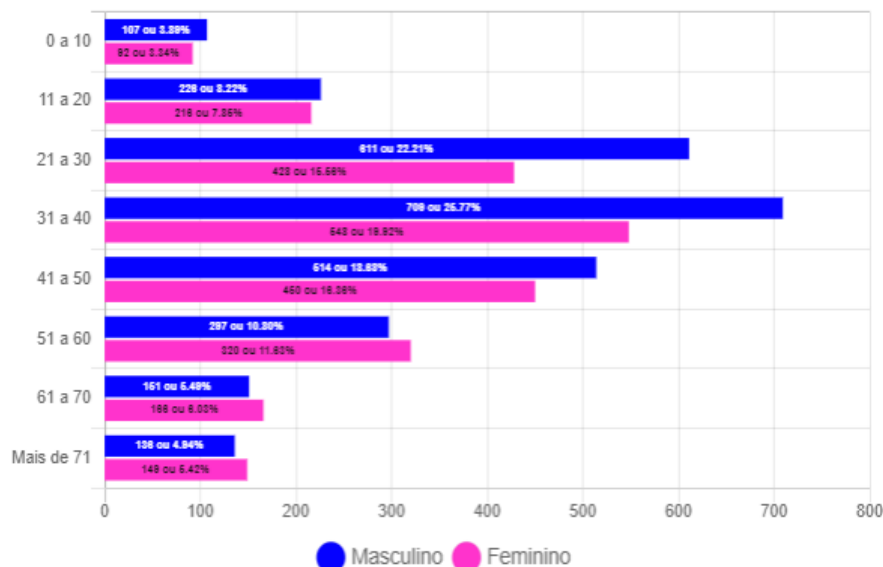

Óbitos Confirmados

Mapa

Exibir resultados por página

Pesquisar

Nº	Sexo	Idade	Notificação	Data Óbito	Comorbidades
168	M	69	06/11/2020	13/11/2020	*Nada Relatado
167	M	70	09/11/2020	12/11/2020	*Hipertensão
166	F	89	09/11/2020	11/11/2020	*Nada Relatado
165	F	70	18/10/2020	10/11/2020	Doença Cardiovascular Crônica e Diabetes
164	M	66	27/10/2020	09/11/2020	Hipotireoidismo
163	M	93	08/11/2020	09/11/2020	Desnutrição
162	F	41	29/10/2020	02/11/2020	Nada Relatado
161	F	76	29/09/2020	01/11/2020	Nada Relatado
160	M	74	06/10/2020	01/11/2020	Doença Cardiovascular, Hipertensão e Diabetes
159	F	53	19/10/2020	31/10/2020	Diabetes e Hipertensão
158	M	66	21/10/2020	31/10/2020	Doença Hematológica Crônica e Leucemia
157	F	74	18/10/2020	30/10/2020	Nada Relatado
156	F	73	23/10/2020	29/10/2020	Diabetes e Hipertensão
155	M	85	26/08/2020	28/10/2020	Nada Relatado
154	M	74	06/10/2020	26/10/2020	Diabetes
153	M	76	06/10/2020	25/10/2020	Hipertensão
152	F	69	23/10/2020	25/10/2020	Diabetes, Hipertensão e Tumor Intestinal

Mostrando de 1 até 17 de 168 registros

Anterior [1](#) [2](#) [3](#) [4](#) [5](#) ... [10](#) Próximo

Casos Positivos diários

Exibir resultados por página

Pesquisar

Nº	Sexo	Idade	Notificação	Local/Contato	Situação
5120	F	89	09/11/2020	Transmissão comunitária	Óbito
5119	M	69	06/11/2020	Transmissão comunitária	Óbito
5118	M	70	09/11/2020	Transmissão comunitária	Óbito
5116	M	29	12/11/2020	Transmissão comunitária	Em Isolamento domiciliar
5115	M	60	12/11/2020	Transmissão comunitária	Em Isolamento domiciliar
5114	F	22	12/11/2020	Transmissão comunitária	Em Isolamento domiciliar
5113	M	33	12/11/2020	Transmissão comunitária	Em Isolamento domiciliar
5112	M	57	12/11/2020	Transmissão comunitária	Em Isolamento domiciliar
5111	F	36	12/11/2020	Transmissão comunitária	Em Isolamento domiciliar
5110	F	33	13/11/2020	Transmissão comunitária	Em Isolamento domiciliar

Mostrando de 1 até 10 de 321 registros

Anterior [1](#) [2](#) [3](#) [4](#) [5](#) ... [33](#) Próximo

BAIRROS COM CASOS CONFIRMADOS DE COVID-19 EM CORUMBÁ ATÉ 14/11/2020

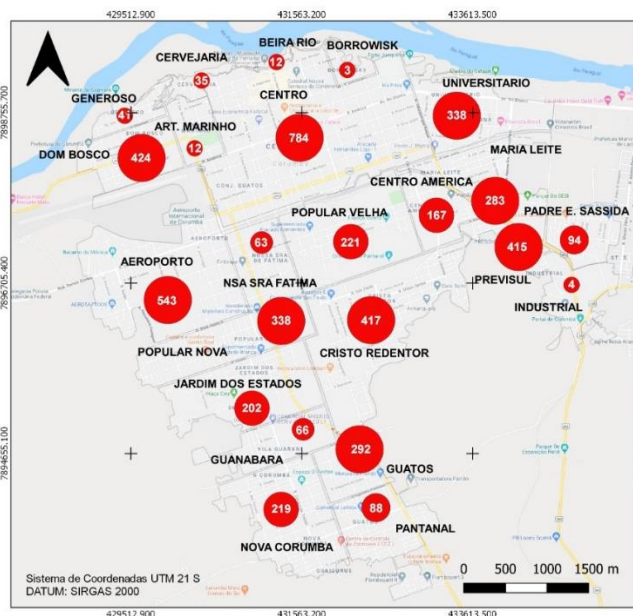

BAIRROS COM CASOS RECUPERADOS DE COVID-19 EM CORUMBÁ ATÉ 14/11/2020

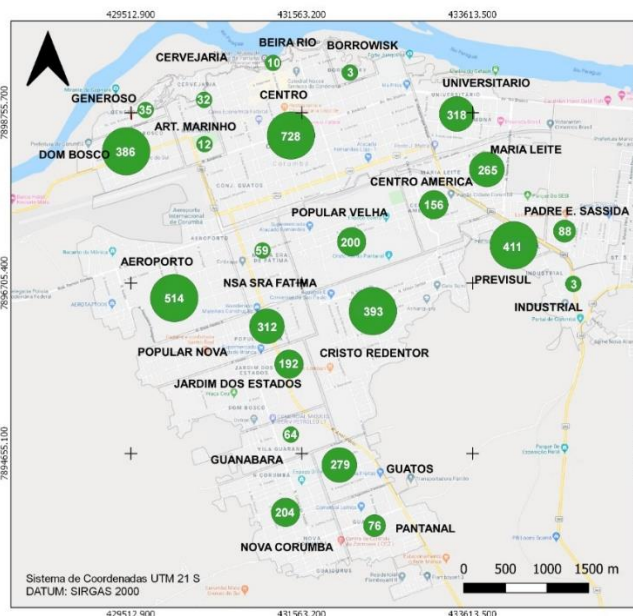

BAIRROS COM CASOS CONFIRMADOS DE ÓBITOS POR COVID-19 EM CORUMBÁ ATÉ 14/11/2020

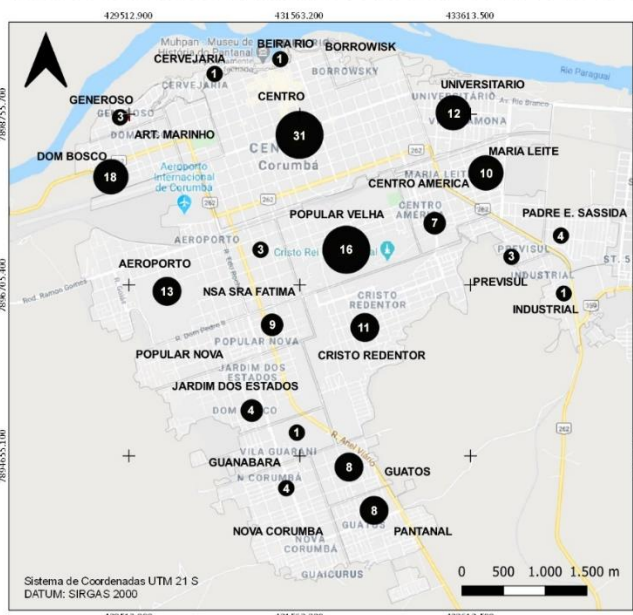

CASOS CONFIRMADOS DE COVID-19 NA ÁREA RURAL DO MUNICÍPIO DE CORUMBÁ ATÉ 14/11/2020

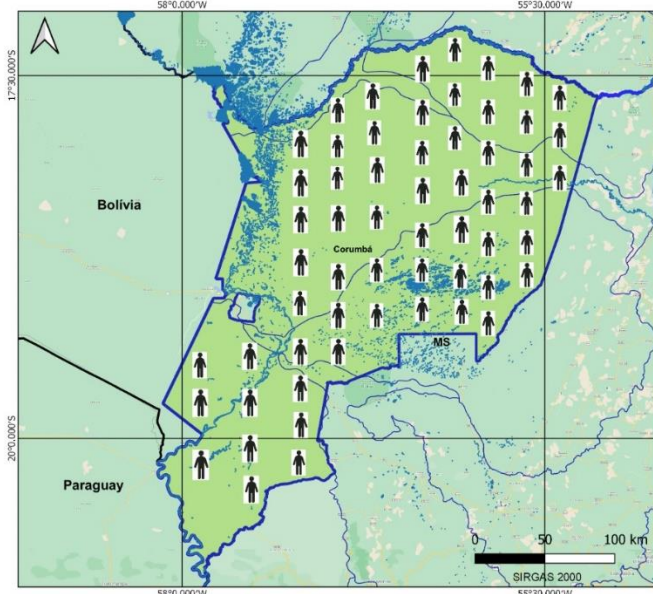

BOLETIM COVID-19

CORUMBÁ
MATO GROSSO DO SUL

ACOMPANHE AS ATUALIZAÇÕES OFICIAIS

NOVOS CASOS: 19

NOVEMBRO

24344	100%	NOTIFICADOS
19214	78.93%	DESCARTADOS
10	0.04%	SUSPEITOS
5120	21.03%	CONFIRMADOS
4799	93.73%	RECUPERADOS
168	3.28%	ÓBITOS

MEDIDAS IMPORTANTES

Para contenção da transmissibilidade do COVID-19, deverão ser adotadas como medida não farmacológica:

- O isolamento domiciliar da pessoa com sintomas respiratórios e das pessoas que residam no mesmo endereço, ainda que estejam assintomáticos, devendo permanecer em isolamento pelo período máximo de 14 (quatorze) dias.
- Considerar isolamento domiciliar voluntário de viajantes sem sintomas respiratórios por no mínimo 7 (sete) dias após chegada na cidade. Exceção áreas essenciais como saúde, segurança pública, abastecimento e transporte.
- Considera-se pessoa com sintomas respiratórios, a apresentação de tosse seca, dor de garganta, ou dificuldade respiratória, acompanhada ou não de febre, desde que seja confirmado por atestado médico.
- As pessoas com mais de 60 anos de idade, devem observar o distanciamento social, restringindo seus deslocamentos para realização de atividades estritamente necessárias, evitando transporte de utilização coletiva, viagens e eventos esportivos, artísticos, culturais, científicos, comerciais e religiosos e outros com concentração próxima de pessoas.
- Observância ao decreto municipal nº 2.287 de 17 de abril de 2020 em relação ao toque de recolher diário das 21h as 05h.
- Obrigatoriedade do uso de máscara facial, conforme Decreto N°2.300, em 5 de maio de 2020.

NOTIFICAÇÃO DE CASO SUSPEITO

Notificação imediata de todo caso de SRAG hospitalizado e óbito por SRAG, devendo ser realizada por meio dos telefones: Tel Vigilância Epidemiológica Municipal ou 3907-5443 da Gerência Técnica de Influenza e Doenças Respiratórias do Estado (durante horário de expediente da SES) ou PLANTÃO 24HS CIEVS: 98477-3435 (ligação e whatsapp).

- Preencher a FICHA DE REGISTRO INDIVIDUAL – CASOS DE SÍNDROME RESPIRATÓRIA AGUDA GRAVE HOSPITALIZADOS e GAL (Gerenciamento de Ambiente Laboratorial), não havendo mais necessidade de preenchimento do sistema online RED CAP.
- NÃO devem ser notificados casos isolados de SG (Síndrome Gripal), com ou sem fator de risco para complicações pela doença.

DRIVE-THRU

Agendamento exclusivamente por telefone: 67 98472-8850/ 67 98467-4573 e 67 98473-2408 .

CRITÉRIOS PARA CASO SUSPEITO DE DOENÇA PELO CORONAVÍRUS 2019 (COVID-19)

Pacientes com Síndrome Respiratória Aguda Grave (SRAG): Indivíduo hospitalizado com febre, mesmo que referida, acompanhada de tosse ou dor de garganta e que apresente dispneia.

Devem ser notificados, de forma individual, todos os casos que atendam à definição de SRAG e óbitos por SRAG.

CASO CONFIRMADO DE DOENÇA PELO CORONAVÍRUS 2019 (COVID-19)

CRITÉRIO LABORATORIAL: Resultado positivo em RT-PCR, pelo protocolo Charité.

CASO DESCARTADO DE INFECÇÃO HUMANA PELO CORONAVÍRUS

Caso que apresente resultado laboratorial negativo para COVID-19 OU confirmação laboratorial para outro agente etiológico.

[Resumo](#)

[Baixar PDF](#)

[+ Boletins](#)