

BOLETIM COVID-19

CORUMBÁ
MATO GROSSO DO SUL

ACOMPANHE AS ATUALIZAÇÕES OFICIAIS

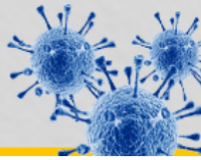

ATUALIZADO EM: 14/10/2020 às 15:00 Hrs

Notificados

SRAG ¹	633
Síndrome Gripal	1.701
Drive Thru (Swab)	6.333
Drive - Teste Rápido	3.305
Teste Rápido	6.569
Teste Prof. Saúde	1.931
Presídio	640
TOTAL	21.112

Suspeitos

SRAG ¹	14
Síndrome Gripal	2
Drive Thru (Swab)	0
Drive - Teste Rápido	0
Teste Rápido	0
Teste Prof. Saúde	0
Presídio	0
TOTAL	16

Descartados

SRAG ¹	391
Síndrome Gripal	691
Drive Thru (Swab)	4.635
Drive - Teste Rápido	2.603
Teste Rápido	6.300
Teste Prof. Saúde	1.812
Presídio	262
TOTAL	16.694

Confirmados

SRAG ¹	228
Síndrome Gripal	1008
Drive Thru (Swab)	1698
Drive - Teste Rápido	702
Teste Rápido	269
Prof. de Saúde	119
Presídio	378
TOTAL	4.402

Óbitos

SRAG ¹	139
Síndrome Gripal	-
Drive Thru (Swab)	-
Drive - Teste Rápido	-
Teste Rápido	-
Prof. de Saúde	05
Presídio	-
TOTAL	144

* Neste boletim constam os dados atualizados em tempo real, então poderá haver uma divergência com o Boletim do Estado que é atualizado pela manhã.

**Devido à alteração no protocolo de testagem do Mistério da Saúde, todos os pacientes internados com Síndromes Respiratórias, mesmo sem contato com pessoa contaminada pelo Covid-19 estão sendo testadas pelo Laboratório Central do Estado. Este boletim também contempla os dados suspeitos de viajantes e de pessoas que tiveram contato com possíveis casos confirmados.

***Valores Notificados do Drive Thru correspondem aos pacientes que compareceram para o exame.

¹ Síndrome Respiratória Aguda Grave (SRAG): número de notificação de casos de SRAG internados e óbitos.

Curva Epidemiológica

Testes Realizados com 4402 Casos Confirmados

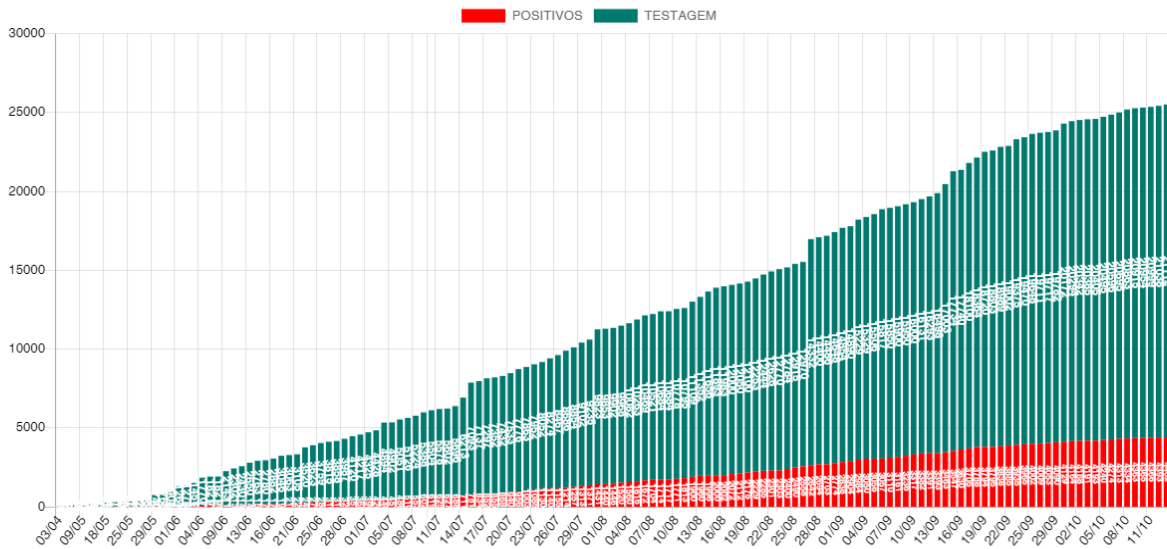

Média Móvel de Casos Positivos

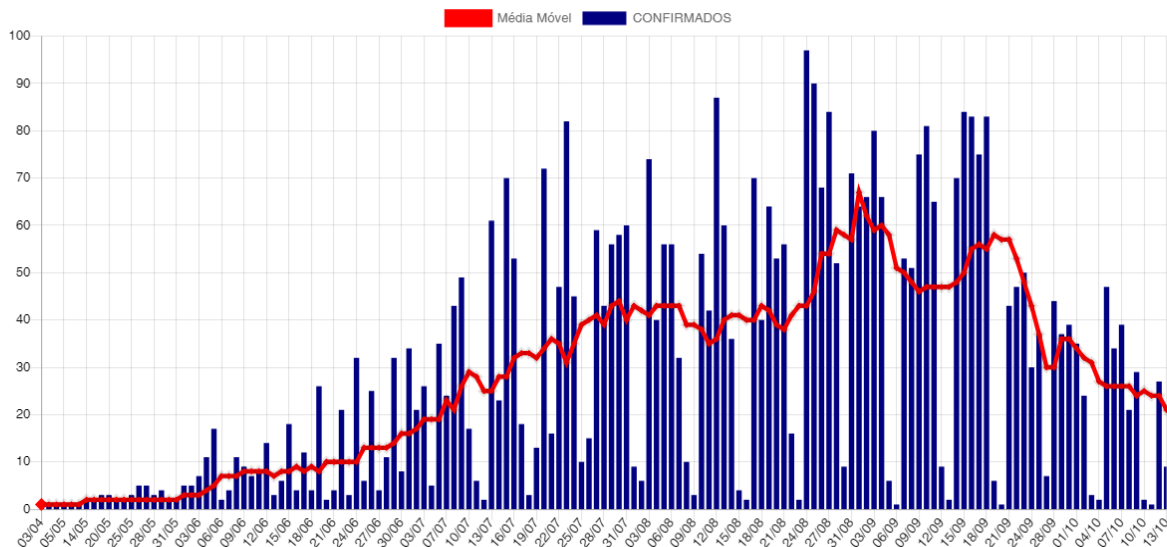

Casos Ativos e Recuperados

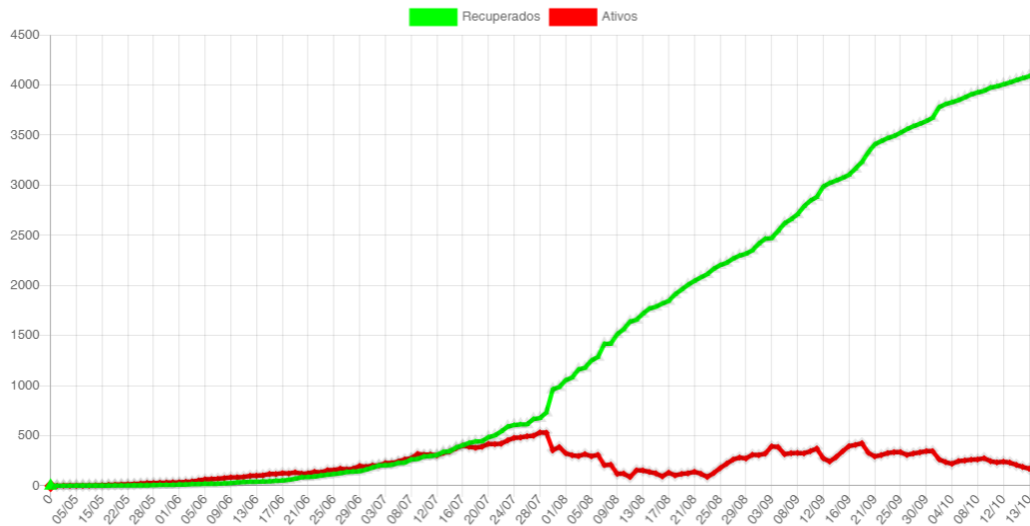

Disponibilidade de Leitos

Bloco Hospitalar	Total de Vagas	Leitos Ocupados	Leitos Disponíveis	Pacientes Com VM	Pacientes Sem VM	Pacientes Positivos	Pacientes Suspeitos
SB7 - CTI COVID	18	13	5	10	3	11	2
SB2 e SB3 - Leitos Clínicos	37	31	6	0	31	22	9
Total	55	44	11	10	34	33	11

SB7 - CTI Exclusivos COVID-19

Taxa Ocupação

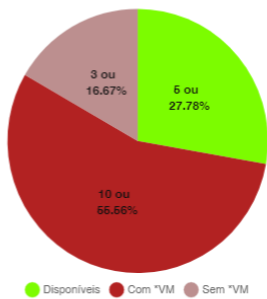

Casos Suspeitos e Confirmados:

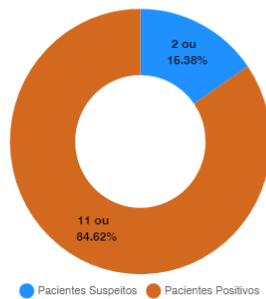

SB2 e SB3 - Leitos Clínicos (Casos Moderados)

Taxa Ocupação

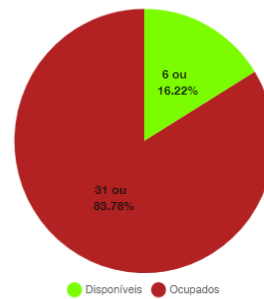

Casos Suspeitos e Confirmados:

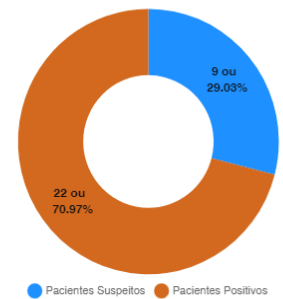

*VM = Ventilação Mecânica

Estadísticas dos Pacientes de COVID19

Situação Clínica Atual dos Casos Positivos

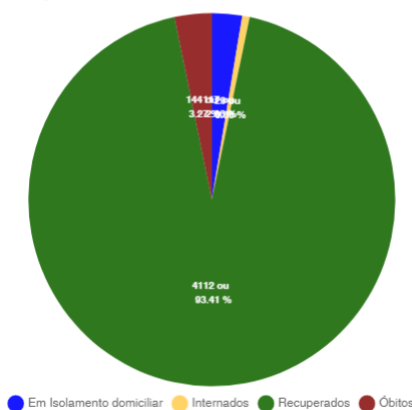

Perfil dos Casos Positivos

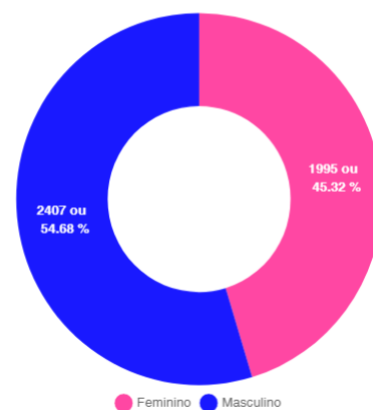

Positivos por Faixa Etária (%)

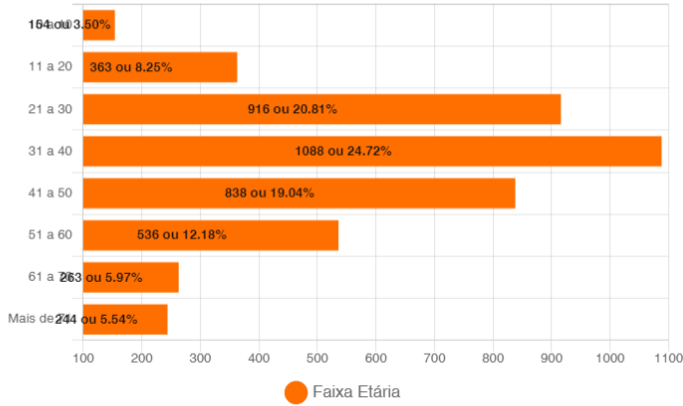

Positivos - Faixa Etária (%) por Sexo

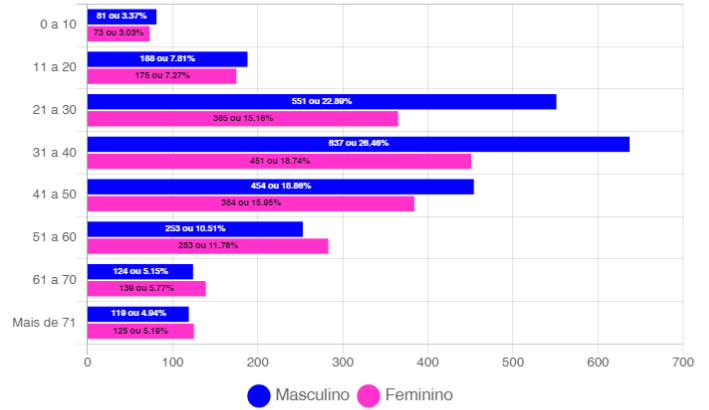

Óbitos Confirmados

Mapa

Exibir resultados por página

Pesquisar

Nº ↓	Sexo ↑	Idade ↑	Notificação ↑	Data Óbito ↑	Comorbidades ↑
144	F	61	01/10/2020	13/10/2020	*Sequelas de AVC, Acamada e Hipertensão
143	F	58	22/09/2020	13/10/2020	*Nada Relatado
142	M	69	29/09/2020	10/10/2020	Hipertensão e Obesidade
141	M	66	25/09/2020	09/10/2020	Nada Relatado
140	F	61	11/09/2020	08/10/2020	Nada Relatado
139	F	66	29/09/2020	07/10/2020	Hipertensão Arterial Sistêmica
138	F	73	21/09/2020	05/10/2020	Nada Relatado
137	F	53	25/09/2020	03/10/2020	Diabetes e HAS
136	M	64	18/09/2020	03/10/2020	Diabetes e HAS
135	F	78	25/09/2020	02/10/2020	Nada Relatado
134	F	74	15/09/2020	30/09/2020	Nada Relatado
133	M	73	20/09/2020	29/09/2020	Nada Relatado
132	F	58	21/09/2020	28/09/2020	Doença Cardiovascular Crônica
131	M	41	21/09/2020	26/09/2020	Obesidade, Pneumopatia Crônica e Bronquite
130	M	74	26/08/2020	25/09/2020	Doença Cardiovascular Crônica
129	M	82	04/09/2020	25/09/2020	Diabetes
128	M	48	25/08/2020	25/09/2020	Em Fisioterapia
127	M	70	17/08/2020	24/09/2020	Nada Relatado

Mostrando de 1 até 18 de 144 registros

Anterior [1](#) [2](#) [3](#) [4](#) [5](#) ... [8](#) Próximo

Casos Positivos diários

Exibir resultados por página

Pesquisar

Nº ↓	Sexo ↑	Idade ↑	Notificação ↑	Local/Contato ↑	Situação ↑
4402	F	68	05/10/2020	Transmissão comunitária	internado - cti
4401	F	66	11/10/2020	Transmissão comunitária	internado - cti
4400	M	58	09/10/2020	Transmissão comunitária	internado - leito clínico
4399	M	74	06/10/2020	Transmissão comunitária	internado - cti
4398	M	88	06/10/2020	Transmissão comunitária	internado - leito clínico
4397	F	45	12/10/2020	Transmissão comunitária	Em Isolamento domiciliar
4396	M	63	12/10/2020	Transmissão comunitária	Em Isolamento domiciliar
4395	F	35	12/10/2020	Transmissão comunitária	Em Isolamento domiciliar
4394	M	63	12/10/2020	Transmissão comunitária	Em Isolamento domiciliar
4393	M	41	12/10/2020	Transmissão comunitária	Em Isolamento domiciliar

Mostrando de 1 até 10 de 290 registros

Anterior [1](#) [2](#) [3](#) [4](#) [5](#) ... [29](#) Próximo

BAIRROS COM CASOS CONFIRMADOS DE COVID-19 EM CORUMBÁ ATÉ 14/10/2020

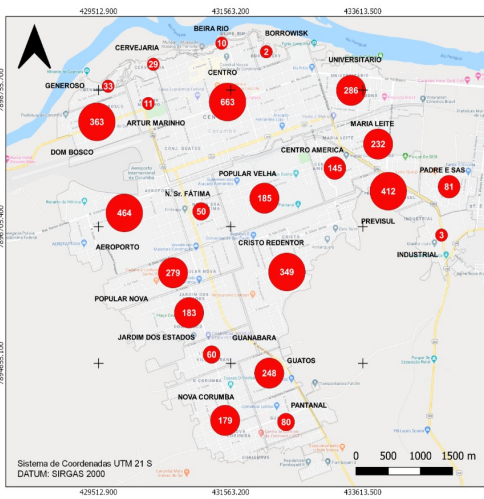

BAIRROS COM CASOS RECUPERADOS DE COVID-19 EM CORUMBÁ ATÉ 14/10/2020

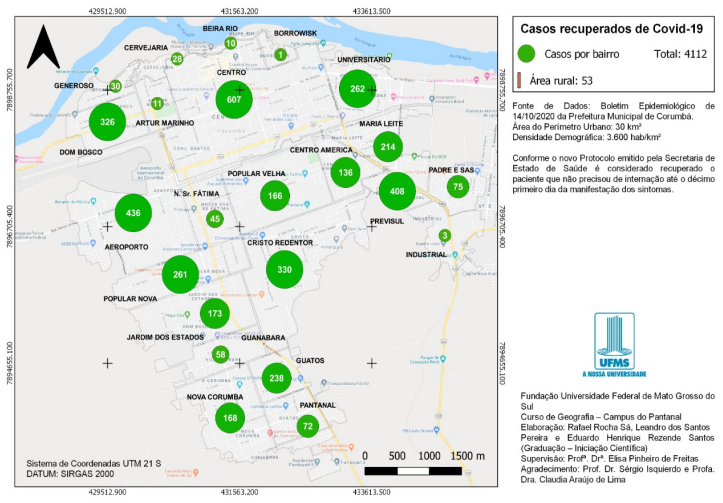

BAIRROS COM CASOS CONFIRMADOS DE ÓBITOS POR COVID-19 EM CORUMBÁ ATÉ 14/10/2020

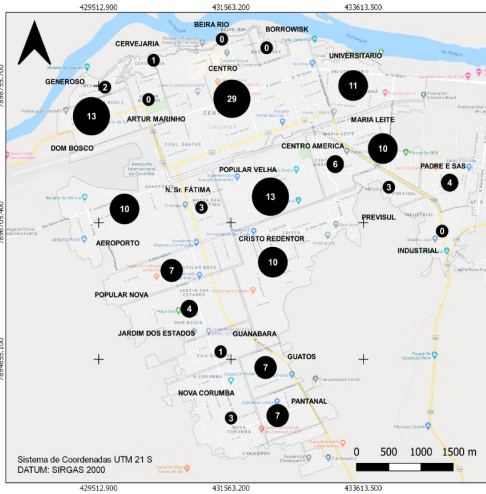

CASOS CONFIRMADOS DE COVID-19 NA ÁREA RURAL DO MUNICÍPIO DE CORUMBÁ ATÉ 14/10/2020

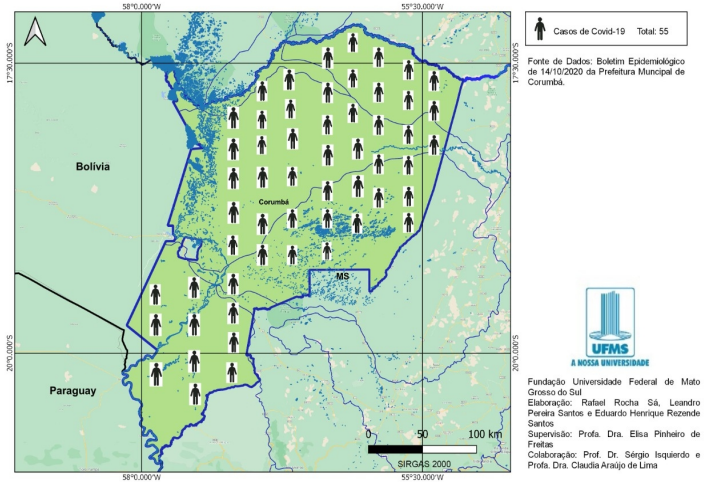

BOLETIM COVID-19

CORUMBÁ
MATO GROSSO DO SUL

ACOMPANHE AS ATUALIZAÇÕES OFICIAIS

14

OUTUBRO

NOVOS CASOS: 30

21112	100%	NOTIFICADOS
16694	79.07%	DESCARTADOS
16	0.08%	SUSPEITOS
4402	20.85%	CONFIRMADOS
4112	93.41%	RECUPERADOS
144	3.27%	ÓBITOS

MEDIDAS IMPORTANTES

PARA CONTENÇÃO DA TRANSMISSIBILIDADE DO COVID-19, DEVERÃO SER ADOTADAS COMO MEDIDA NÃO FARMACOLÓGICA:

- O isolamento domiciliar da pessoa com sintomas respiratórios e das pessoas que residam no mesmo endereço, ainda que estejam assintomáticos, devendo permanecer em isolamento pelo período máximo de 14 (quatorze) dias.
- Considerar isolamento domiciliar voluntário de viajantes sem sintomas respiratórios por no mínimo 7 (sete) dias após chegada na cidade. Exceção áreas essenciais como saúde, segurança pública, abastecimento e transporte.
- Considera-se pessoa com sintomas respiratórios, a apresentação de tosse seca, dor de garganta, ou dificuldade respiratória, acompanhada ou não de febre, desde que seja confirmado por atestado médico.
- As pessoas com mais de 60 anos de idade, devem observar o distanciamento social, restringindo seus deslocamentos para realização de atividades estritamente necessárias, evitando transporte de utilização coletiva, viagens e eventos esportivos, artísticos, culturais, científicos, comerciais e religiosos e outros com concentração próxima de pessoas.
- Observância ao decreto municipal nº 2.287 de 17 de abril de 2020 em relação ao toque de recolher diário das 21h as 05h.
- Obrigatoriedade do uso de máscara facial, conforme Decreto N°2.300, em 5 de maio de 2020.

NOTIFICAÇÃO DE CASO SUSPEITO

NOTIFICAÇÃO IMEDIATA DE TODO CASO DE SRAG HOSPITALIZADO E ÓBITO POR SRAG, DEVENDO SER REALIZADA POR MEIO DOS TELEFONES:

* **Vigilância Epidemiológica Municipal: (67) 3907-5443.**

* **Gerência Técnica de Influenza e Doenças Respiratórias do Estado: (67) 3318-1831 (durante horário de expediente da SES).**

* **PLANTÃO 24HS CIEVS: 98477-3435 (ligação e whatsapp).**

- Preencher a FICHA DE REGISTRO INDIVIDUAL – CASOS DE SÍNDROME RESPIRATÓRIA AGUDA GRAVE HOSPITALIZADOS e GAL (Gerenciamento de Ambiente Laboratorial), não havendo mais necessidade de preenchimento do sistema online RED CAP.
- NÃO devem ser notificados casos isolados de SG (Síndrome Gripal), com ou sem fator de risco para complicações pela doença.

DRIVE-THRU

Agendamento exclusivamente por telefone: 67 98472-8850/ 67 98467-4573 e 67 98473-2408 .

CRITÉRIOS PARA CASO SUSPEITO DE DOENÇA PELO CORONAVÍRUS 2019 (COVID-19)

Pacientes com Síndrome Respiratória Aguda Grave (SRAG): Indivíduo hospitalizado com febre, mesmo que referida, acompanhada de tosse ou dor de garganta e que apresente dispneia. Devem ser notificados, de forma individual, todos os casos que atendam à definição de SRAG e óbitos por SRAG.

CASO CONFIRMADO DE DOENÇA PELO CORONAVÍRUS 2019 (COVID-19)

CRITÉRIO LABORATORIAL: Resultado positivo em RT-PCR, pelo protocolo Charité.

CASO DESCARTADO DE INFECÇÃO HUMANA PELO CORONAVÍRUS

Caso que apresente resultado laboratorial negativo para COVID-19 OU confirmação laboratorial para outro agente etiológico.

[Resumo](#)[Baixar PDF](#)[+ Boletins](#)