

# BOLETIM COVID-19

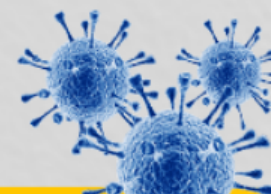

CORUMBÁ  
MATO GROSSO DO SUL

ACOMPANHE AS ATUALIZAÇÕES OFICIAIS

ATUALIZADO EM: 13/09/2020 às 13:30 Hrs

Notificados		Suspeitos		Descartados		Confirmados		Óbitos	
SRAG <sup>1</sup>	536	SRAG <sup>1</sup>	12	SRAG <sup>1</sup>	345	SRAG <sup>1</sup>	179	SRAG <sup>1</sup>	108
Síndrome Gripal	1.283	Síndrome Gripal	5	Síndrome Gripal	504	Síndrome Gripal	774	Síndrome Gripal	-
Drive Thru (Swab)	5.162	Drive Thru (Swab)	0	Drive Thru (Swab)	3.839	Drive Thru (Swab)	1323	Drive Thru (Swab)	-
Drive - Teste Rápido	2.285	Drive - Teste Rápido	0	Drive - Teste Rápido	1.746	Drive - Teste Rápido	539	Drive - Teste Rápido	-
Teste Rápido	5.305	Teste Rápido	0	Teste Rápido	5.068	Teste Rápido	237	Teste Rápido	-
Teste Prof. Saúde	1.594	Teste Prof. Saúde	0	Teste Prof. Saúde	1.489	Prof. de Saúde	105	Prof. de Saúde	04
Presídio	333	Presídio	0	Presídio	126	Presídio	207	Presídio	-
<b>TOTAL</b>	<b>16.498</b>	<b>TOTAL</b>	<b>17</b>	<b>TOTAL</b>	<b>13.117</b>	<b>TOTAL</b>	<b>3.364</b>	<b>TOTAL</b>	<b>112</b>

\* Neste boletim constam os dados atualizados em tempo real, então poderá haver uma divergência com o Boletim do Estado que é atualizado pela manhã.

\*\*Devido à alteração no protocolo de testagem do Ministério da Saúde, todos os pacientes internados com Síndromes Respiratórias, mesmo sem contato com pessoa contaminada pelo Covid-19 estão sendo testadas pelo Laboratório Central do Estado. Este boletim também contempla os dados suspeitos de viajantes e de pessoas que tiveram contato com possíveis casos confirmados.

\*\*\*Valores Notificados do Drive Thru correspondem aos pacientes que compareceram para o exame.

<sup>1</sup> Síndrome Respiratória Aguda Grave (SRAG): número de notificação de casos de SRAG internados e óbitos.

## Curva Epidemiológica

Testes Realizados com 3364 Casos Confirmados

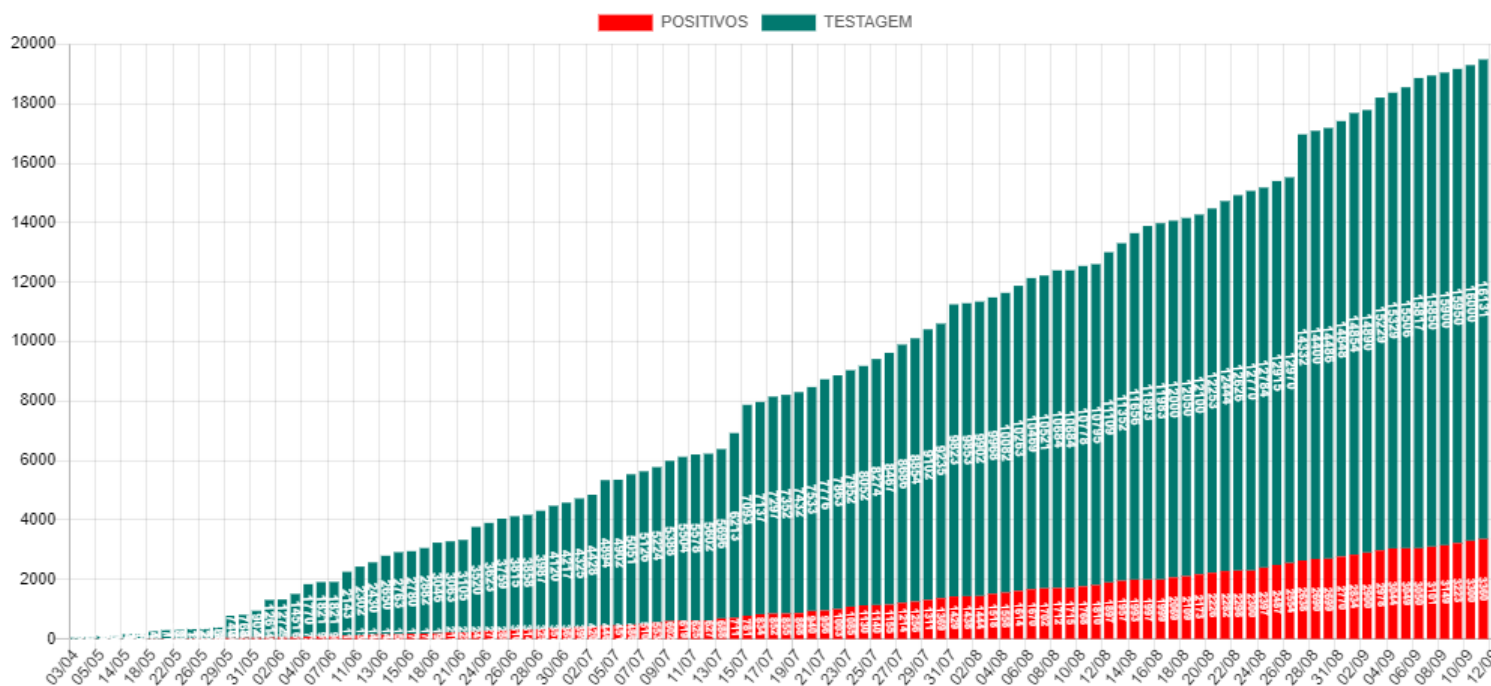

Média Móvel de Casos Positivos

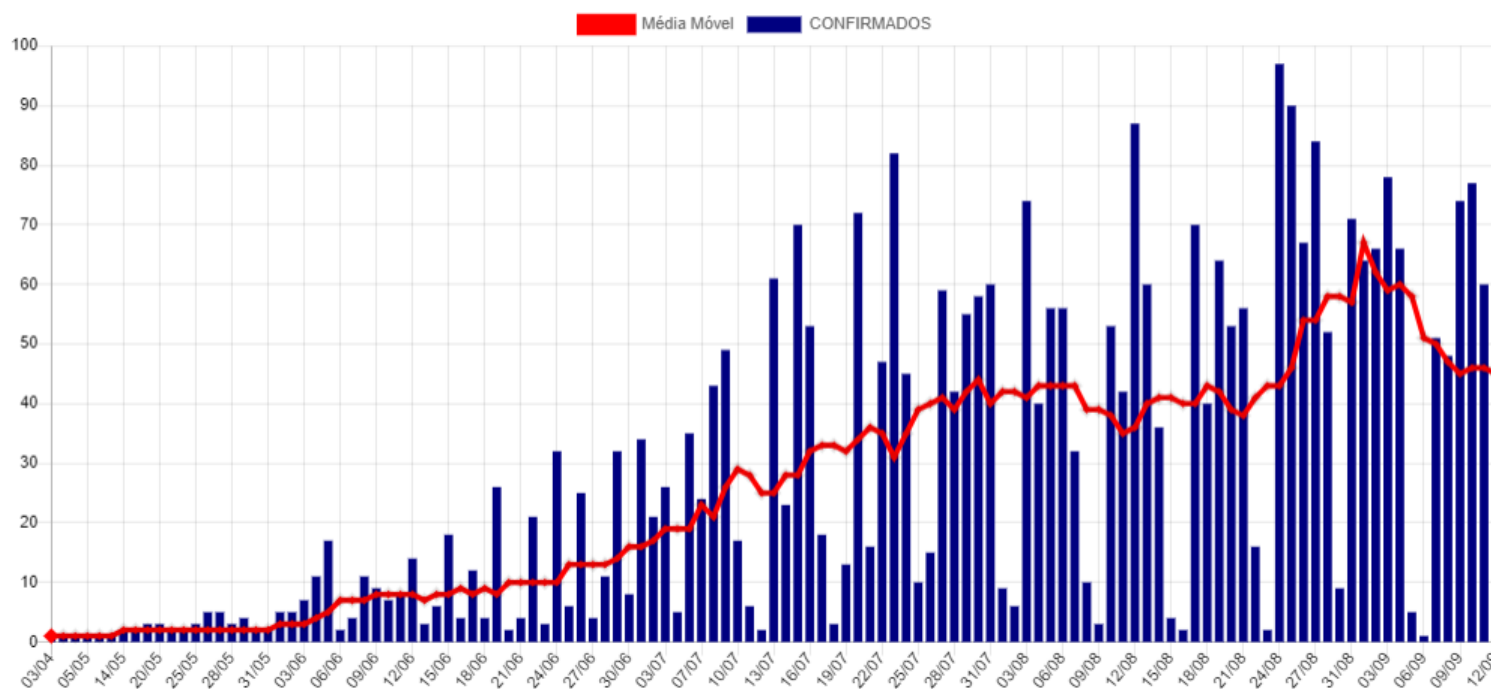



### Positivos por Faixa Etária (%)

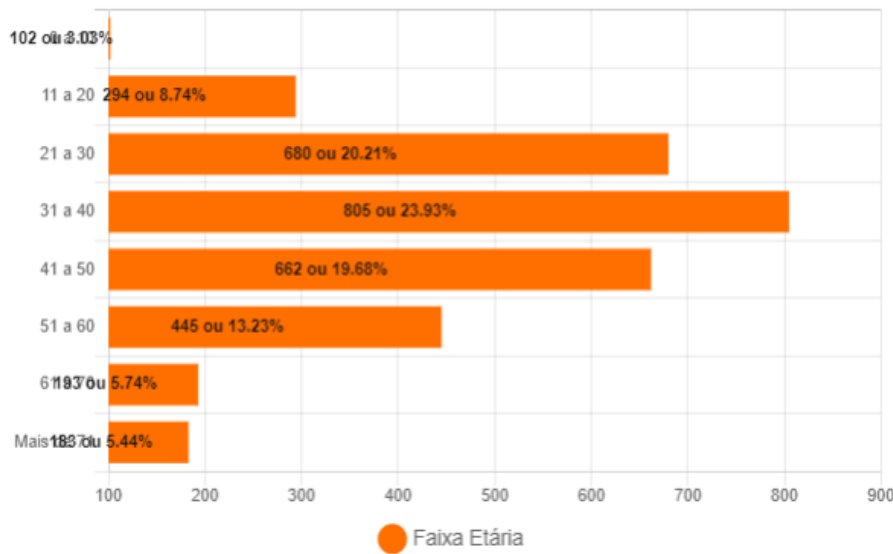

### Positivos - Faixa Etária (%) por Sexo

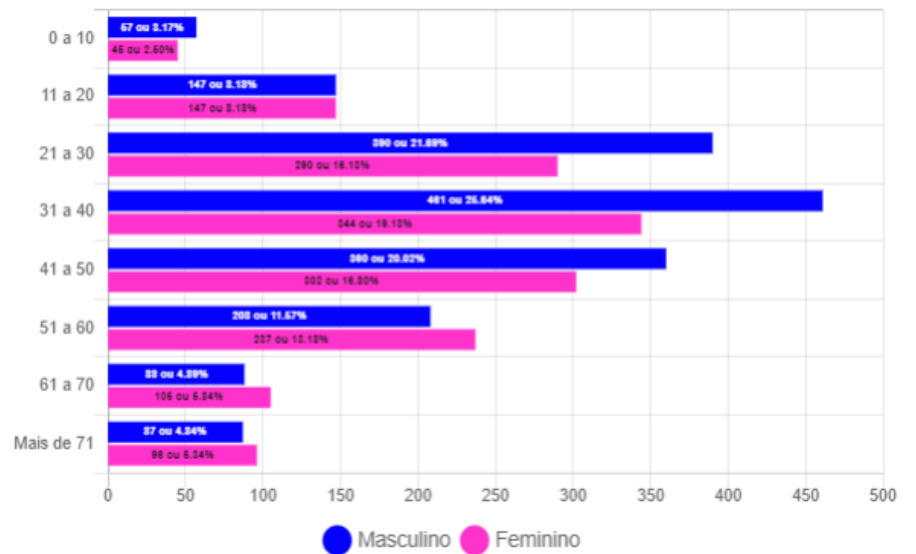

## Óbitos Confirmados

Mapa

Exibir  resultados por página

Pesquisar

Nº	Sexo	Idade	Notificação	Data Óbito	Comorbidades
112	F	75	07/09/2020	13/09/2020	*Doença Cardiovascular Crônica e Diabetes
111	M	70	02/09/2020	13/09/2020	*Diabetes
110	M	99	06/09/2020	11/09/2020	Nada Relatado
109	M	74	18/08/2020	11/09/2020	Nada Relatado
108	M	81	24/08/2020	11/09/2020	Nada Relatado
107	F	49	04/09/2020	08/09/2020	Nada Relatado
106	M	50	28/08/2020	08/09/2020	Nada Relatado
105	M	78	03/09/2020	07/09/2020	Hipertensão
104	F	70	01/09/2020	05/09/2020	Nada Relatado
103	M	73	02/09/2020	05/09/2020	Doença Cardiovascular Crônica
102	M	67	26/08/2020	04/09/2020	Nada Relatado
101	M	83	25/08/2020	02/09/2020	Nada Relatado
100	M	69	24/08/2020	02/09/2020	Nada Relatado
99	M	69	18/08/2020	02/09/2020	Hipertensão
98	M	71	24/07/2020	02/09/2020	Hipertensão e Diabetes
97	M	54	24/08/2020	01/09/2020	Nada Relatado
96	F	82	11/08/2020	30/08/2020	Nada Relatado

Mostrando de 1 até 17 de 112 registros

Anterior [1](#) [2](#) [3](#) [4](#) [5](#) [6](#) [7](#) Próximo

## Casos Positivos diários

Exibir  resultados por página

Pesquisar

Nº	Sexo	Idade	Notificação	Local/Contato	Situação
3364	F	18	11/09/2020	Transmissão comunitária	Em Isolamento domiciliar
3363	F	42	11/09/2020	Transmissão comunitária	Em Isolamento domiciliar
3362	M	34	11/09/2020	Transmissão comunitária	Em Isolamento domiciliar
3361	M	21	11/09/2020	Transmissão comunitária	Em Isolamento domiciliar
3360	F	28	11/09/2020	Transmissão comunitária	Em Isolamento domiciliar
3359	F	35	11/09/2020	Transmissão comunitária	Em Isolamento domiciliar
3358	F	55	11/09/2020	Transmissão comunitária	Em Isolamento domiciliar
3357	F	32	11/09/2020	Transmissão comunitária	Em Isolamento domiciliar
3356	F	30	11/09/2020	Transmissão comunitária	Em Isolamento domiciliar
3355	F	46	11/09/2020	Transmissão comunitária	Em Isolamento domiciliar

Mostrando de 1 até 10 de 311 registros

Anterior [1](#) [2](#) [3](#) [4](#) [5](#) ... [32](#) Próximo

### BAIRROS COM CASOS CONFIRMADOS DE COVID-19 EM CORUMBÁ ATÉ 13/09/2020

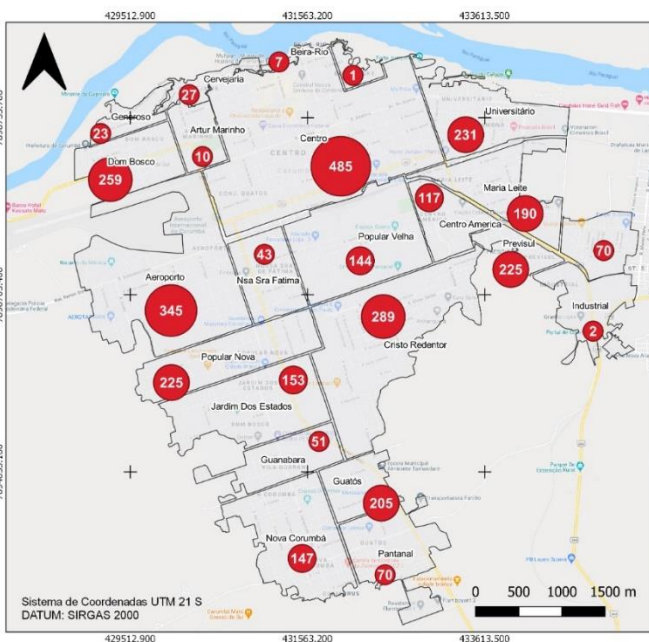

**Casos Confirmados de Covid-19**

● Casos por Bairro

▭ Área Rural: 43

**Total: 3364**

Fonte de Dados: Boletim Epidemiológico de 28/08/2020 da Prefeitura Municipal de Corumbá.  
 Área do Perímetro Urbano: 30 km²  
 Densidade Demográfica: 3.600 hab/km²

**UFMS**  
A NOSSA UNIVERSIDADE

Fundação Universidade Federal de Mato Grosso do Sul  
 Curso de Geografia – Campus do Pantanal  
 Elaboração: Rafael Rocha Sá, Leandro dos Santos Pereira e Eduardo Henrique Rezende Santos (Graduação – Iniciação Científica)  
 Supervisão: Prof.ª Dr.ª. Elsa Pinheiro de Freitas  
 Agradecimento: Prof. Dr. Sérgio Isquierdo e Profa. Dra. Claudia Araújo de Lima

### BAIRROS COM CASOS RECUPERADOS DE COVID-19 EM CORUMBÁ ATÉ 13/09/2020

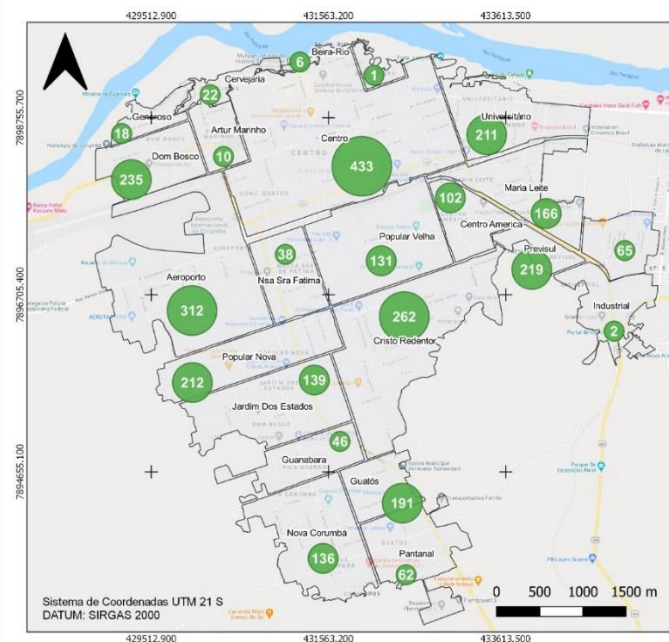

**Casos recuperados de Covid-19**

● Casos por Bairro

▭ Área Rural: 32

**Total: 3053**

Fonte de Dados: Boletim Epidemiológico de 28/08/2020 da Prefeitura Municipal de Corumbá.  
 Área do Perímetro Urbano: 30 km²  
 Densidade Demográfica: 3.600 hab/km²

Conforme o novo Protocolo emitido pela Secretaria de Estado de Saúde é considerado recuperado o paciente, que não precisou de internação até o décimo primeiro dia da manifestação dos sintomas.

**UFMS**  
A NOSSA UNIVERSIDADE

Fundação Universidade Federal de Mato Grosso do Sul  
 Curso de Geografia – Campus do Pantanal  
 Elaboração: Rafael Rocha Sá, Leandro dos Santos Pereira e Eduardo Henrique Rezende Santos (Graduação – Iniciação Científica)  
 Supervisão: Prof.ª Dr.ª. Elsa Pinheiro de Freitas  
 Agradecimento: Prof. Dr. Sérgio Isquierdo e Profa. Dra. Claudia Araújo de Lima

### BAIRROS COM ÓBITOS CONFIRMADOS DE COVID-19 EM CORUMBÁ ATÉ 13/09/2020

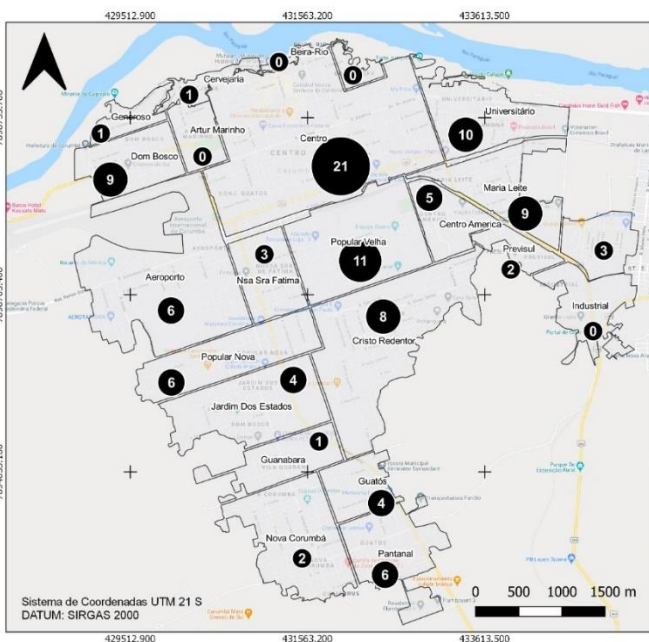

**Óbitos Confirmados por Covid-19**

● Óbitos por Bairro

▭ Área Rural: 0

**Total: 112**

Fonte de Dados: Boletim Epidemiológico de 28/08/2020 da Prefeitura Municipal de Corumbá.  
 Área do Perímetro Urbano: 30 km²  
 Densidade Demográfica: 3.600 hab/km²

**UFMS**  
A NOSSA UNIVERSIDADE

Fundação Universidade Federal de Mato Grosso do Sul  
 Curso de Geografia – Campus do Pantanal  
 Elaboração: Rafael Rocha Sá, Leandro dos Santos Pereira e Eduardo Henrique Rezende Santos (Graduação – Iniciação Científica)  
 Supervisão: Prof.ª Dr.ª. Elsa Pinheiro de Freitas  
 Agradecimento: Prof. Dr. Sérgio Isquierdo e Profa. Dra. Claudia Araújo de Lima

### CASOS CONFIRMADOS DE COVID-19 NA ÁREA RURAL DO MUNICÍPIO DE CORUMBÁ ATÉ 13/09/2020

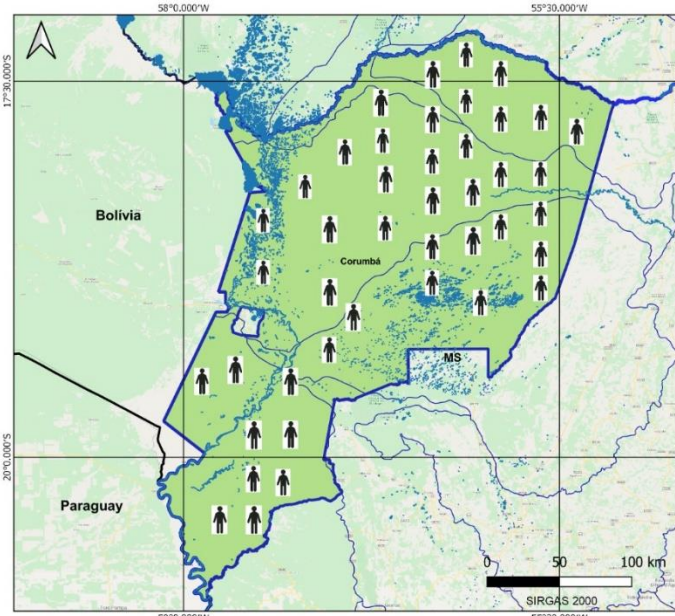

Fonte de Dados: Boletim Epidemiológico de 13/09/2020 da Prefeitura Municipal de Corumbá.

**UFMS**  
A NOSSA UNIVERSIDADE

Fundação Universidade Federal de Mato Grosso do Sul  
 Elaboração: Rafael Rocha Sá, Leandro dos Santos Pereira Santos e Eduardo Henrique Rezende Santos  
 Supervisão: Profa. Dra. Elsa Pinheiro de Freitas  
 Colaboração: Prof. Dr. Sérgio Isquierdo e Profa. Dra. Claudia Araújo de Lima

# BOLETIM COVID-19

## CORUMBÁ

MATO GROSSO DO SUL

ACOMPANHE AS ATUALIZAÇÕES OFICIAIS

13

SETEMBRO

NOVOS CASOS: 50

16498	100%	NOTIFICADOS
13117	79.51%	DESCARTADOS
17	0.1%	SUSPEITOS
3364	20.39%	CONFIRMADOS
3053	90.76%	RECUPERADOS
112	3.33%	ÓBITOS

## MEDIDAS IMPORTANTES

Para contenção da transmissibilidade do COVID-19, deverão ser adotadas como medida não farmacológica:

- O isolamento domiciliar da pessoa com sintomas respiratórios e das pessoas que residam no mesmo endereço, ainda que estejam assintomáticos, devendo permanecer em isolamento pelo período máximo de 14 (quatorze) dias.
- Considerar isolamento domiciliar voluntário de viajantes sem sintomas respiratórios por no mínimo 7 (sete) dias após chegada na cidade. Exceção áreas essenciais como saúde, segurança pública, abastecimento e transporte.
- Considera-se pessoa com sintomas respiratórios, a apresentação de tosse seca, dor de garganta, ou dificuldade respiratória, acompanhada ou não de febre, desde que seja confirmado por atestado médico.
- As pessoas com mais de 60 anos de idade, devem observar o distanciamento social, restringindo seus deslocamentos para realização de atividades estritamente necessárias, evitando transporte de utilização coletiva, viagens e eventos esportivos, artísticos, culturais, científicos, comerciais e religiosos e outros com concentração próxima de pessoas.
- Observância ao decreto municipal nº 2.287 de 17 de abril de 2020 em relação ao toque de recolher diário das 21h as 05h.
- Obrigatoriedade do uso de máscara facial, conforme Decreto N°2.300, em 5 de maio de 2020.

## NOTIFICAÇÃO DE CASO SUSPEITO

Notificação imediata de todo caso de SRAG hospitalizado e óbito por SRAG, devendo ser realizada por meio dos telefones: Tel Vigilância Epidemiológica Municipal ou 3907-5443 da Gerência Técnica de Influenza e Doenças Respiratórias do Estado (durante horário de expediente da SES) ou PLANTÃO 24HS CIEVS: 98477-3435 (ligação e whatsapp).

- Preencher a FICHA DE REGISTRO INDIVIDUAL – CASOS DE SÍNDROME RESPIRATÓRIA AGUDA GRAVE HOSPITALIZADOS e GAL (Gerenciamento de Ambiente Laboratorial), não havendo mais necessidade de preenchimento do sistema online RED CAP.
- NÃO devem ser notificados casos isolados de SG (Síndrome Gripal), com ou sem fator de risco para complicações pela doença.

### DRIVE-THRU

Agendamento exclusivamente por telefone: 67 98472-8850/ 67 98467-4573 e 67 98473-2408 .

## CRITÉRIOS PARA CASO SUSPEITO DE DOENÇA PELO CORONAVÍRUS 2019 (COVID-19)

Pacientes com Síndrome Respiratória Aguda Grave (SRAG): Indivíduo hospitalizado com febre, mesmo que referida, acompanhada de tosse ou dor de garganta e que apresente dispneia.

Devem ser notificados, de forma individual, todos os casos que atendam à definição de SRAG e óbitos por SRAG.

### CASO CONFIRMADO DE DOENÇA PELO CORONAVÍRUS 2019 (COVID-19)

CRITÉRIO LABORATORIAL: Resultado positivo em RT-PCR, pelo protocolo Charité.

### CASO DESCARTADO DE INFECÇÃO HUMANA PELO CORONAVÍRUS

Caso que apresente resultado laboratorial negativo para COVID-19 OU confirmação laboratorial para outro agente etiológico.

[Resumo](#)

[Baixar PDF](#)

[+ Boletins](#)