

ATUALIZADO EM: 13/07/2022 às 15:00 Hrs

Painel da Vacinação

Notificados		Suspeitos		Descartados		Confirmados		Óbitos	
SRAG ¹	2.272	SRAG ¹	1	SRAG ¹	1.066	SRAG ¹	1205	SRAG ¹	495
Síndrome Gripal	28.177	Síndrome Gripal	5	Síndrome Gripal	18.538	Síndrome Gripal	9634	Síndrome Gripal	-
Drive Thru (Swab)	23.271	Drive Thru (Swab)	0	Drive Thru (Swab)	16.226	Drive Thru (Swab)	7045	Drive Thru (Swab)	-
Drive - Teste Rápido	8.764	Drive - Teste Rápido	0	Drive - Teste Rápido	6.330	Drive - Teste Rápido	2434	Drive - Teste Rápido	-
Teste Rápido	8.049	Teste Rápido	0	Teste Rápido	7.523	Teste Rápido	526	Teste Rápido	-
Teste Prof. Saúde	2.003	Teste Prof. Saúde	0	Teste Prof. Saúde	1.765	Teste Prof. Saúde	238	Teste Prof. Saúde	11
Presídio	640	Presídio	0	Presídio	262	Presídio	378	Presídio	-
TOTAL	73.176	TOTAL	6	TOTAL	51.710	TOTAL	21.460	TOTAL	506
Influenza		Influenza		Influenza		Influenza	83	Influenza	010

* Neste boletim constam os dados atualizados em tempo real, então poderá haver uma divergência com o Boletim do Estado que é atualizado pela manhã.

**Devido à alteração no protocolo de testagem do Ministério da Saúde, todos os pacientes internados com Síndromes Respiratórias, mesmo sem contato com pessoa contaminada pelo Covid-19 estão sendo testadas pelo Laboratório Central do Estado. Este boletim também contempla os dados suspeitos de viajantes e de pessoas que tiveram contato com possíveis casos confirmados.

***Valores Notificados do Drive Thru correspondem aos pacientes que compareceram para o exame.

¹ Síndrome Respiratória Aguda Grave (SRAG): número de notificação de casos de SRAG internados e óbitos.

Curva Epidemiológica

Testes Realizados com 21460 Casos Confirmados

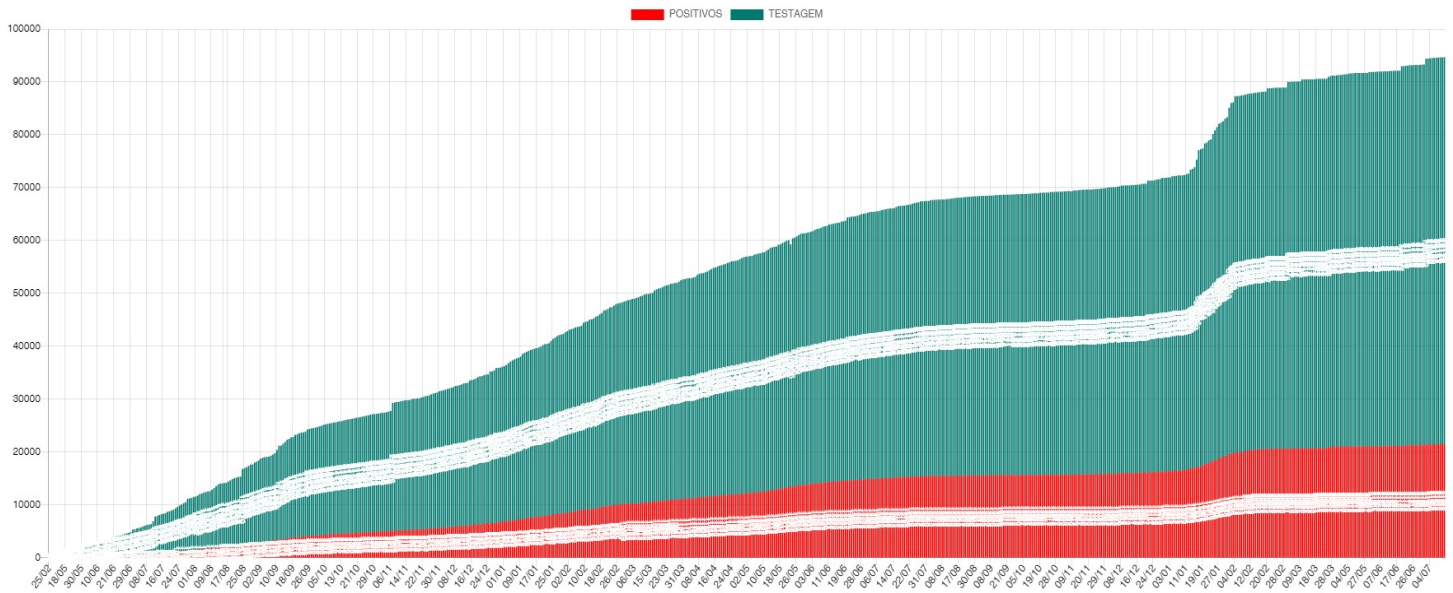

Média Móvel de Casos Positivos

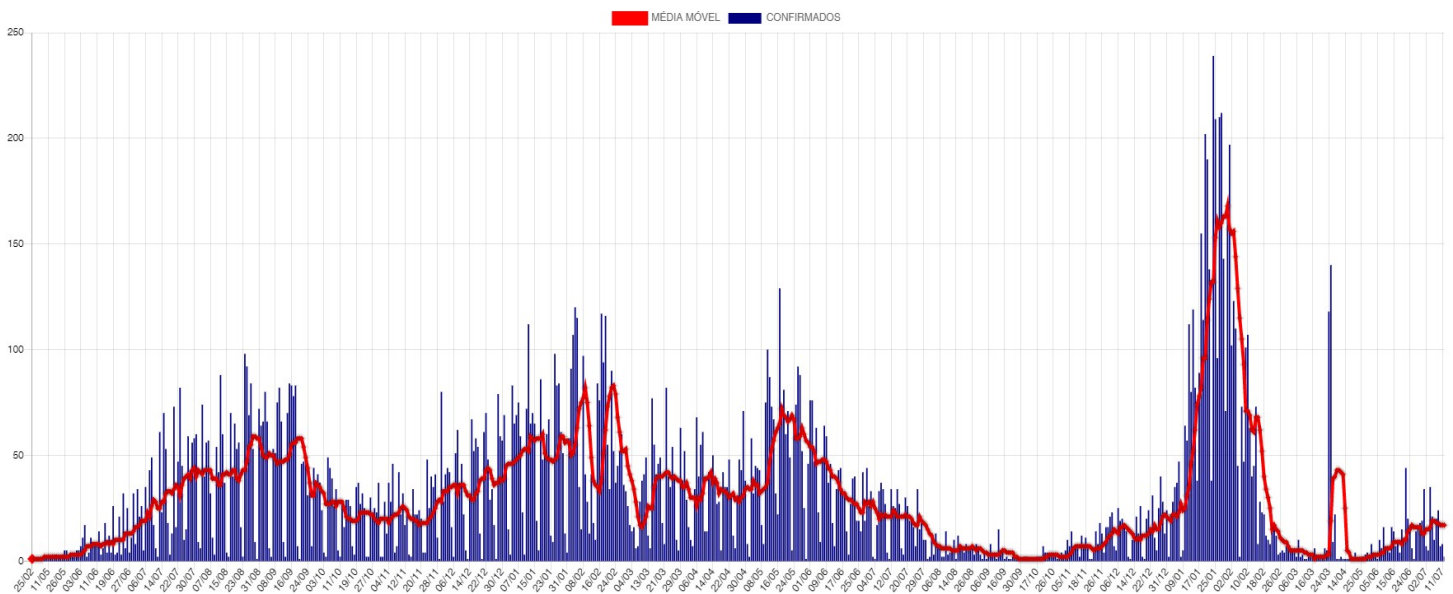

Casos Ativos e Recuperados

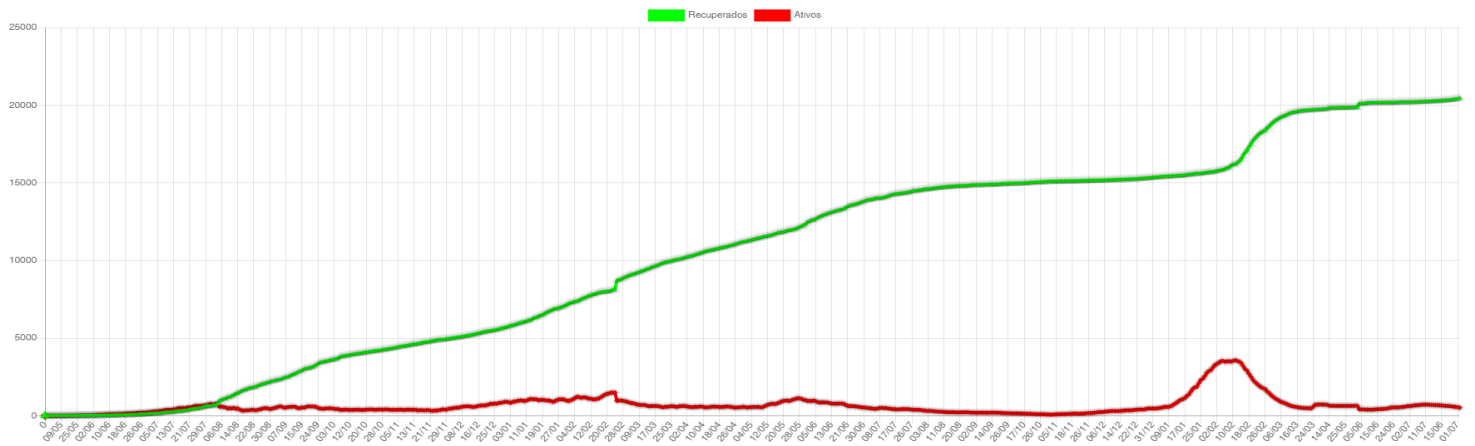

Disponibilidade de Leitos

	TOTAL LEITOS	LEITOS OCUPADOS	DISPONÍVEIS	INTERNADOS HOJE	ALTAS DE HOJE	INFLUENZA	EM VM	SEM VM	POSITIVOS	SUSPEITOS
CTI COVID*	10	0	10	0	0	0	0	0	0	0
LEITOS CLÍNICOS	40	8	32	4	1	0	0	8	6	2
TOTAL	50	8	42	4	1	0	0	8	6	2

CTI Exclusivo COVID-19

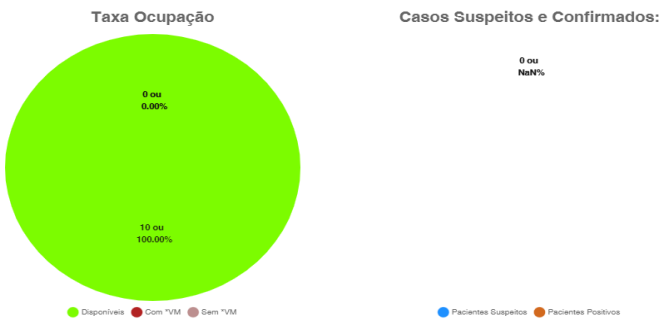

Leitos Clínicos (Casos Moderados)

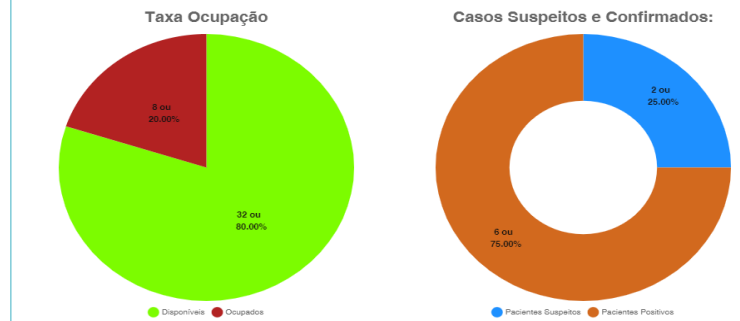

*VM = Ventilação Mecânica

Estatísticas dos Pacientes de COVID19

Situação Clínica Atual dos Casos Positivos

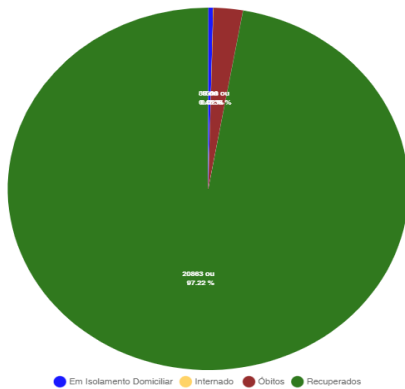

Perfil dos Casos Positivos

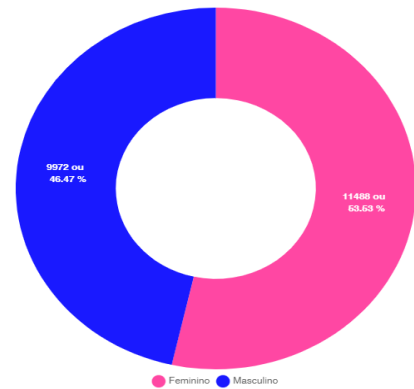

Positivos por Faixa Etária (%)

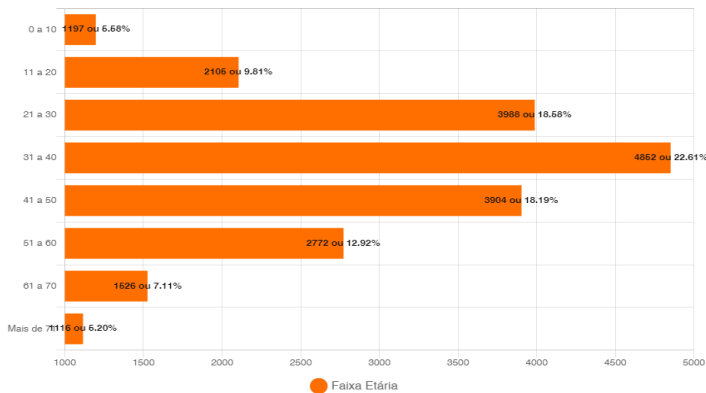

Positivos - Faixa Etária (%) por Sexo

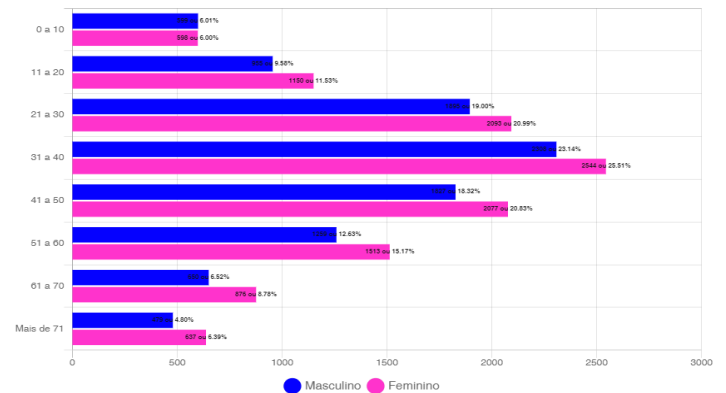

Exibir resultados por página

 Pesquisar

Nº	Sexo	Idade	Notificação	Data Óbito	Comorbidades
506	M	89	07/07/2022	09/07/2022	BRONQUITE, SEQ e AVC
505	M	86	06/07/2022	09/07/2022	HAS, FRATURA E ANEMIA
504	M	65	16/02/2022	02/03/2022	TABAGISTA e ETILISTA
503	M	56	08/02/2022	28/02/2022	HAS E ASMA
502	F	60	16/02/2022	26/02/2022	Nada Relatado
501	M	49	01/02/2022	25/02/2022	HAS
500	M	62	07/02/2022	15/02/2022	ETILISTA CRONICO, HAS e Cardiopatia Crônica
499	M	64	11/01/2022	14/02/2022	Nada Relatado
498	M	78	01/02/2022	10/02/2022	Oncológico
497	M	66	05/02/2022	09/02/2022	FIBROSE PULMONAR
496	F	34	23/01/2022	07/02/2022	HAS GESTACIONAL
495	F	90	05/02/2022	05/02/2022	ERISPELA
494	F	73	03/02/2022	03/02/2022	Fumante
493	F	56	27/01/2022	01/02/2022	Nada Relatado
492	M	91	26/01/2022	01/02/2022	Nada Relatado

Mostrando de 1 até 15 de 506 registros

 Anterior **1** 2 3 4 5 ... 34 Próximo

Óbitos por Faixa Etária (%)

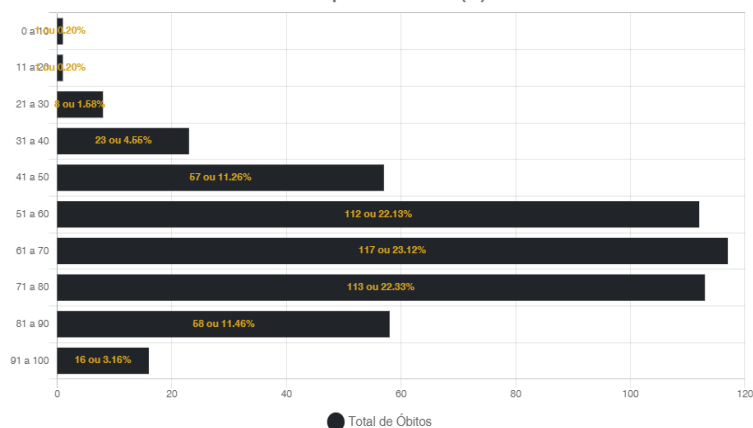

Óbitos por Data

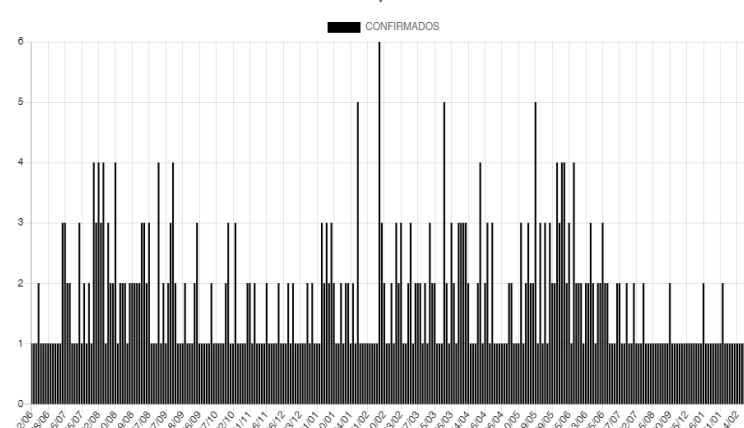

Óbitos por Influenza Confirmados

 Exibir resultados por página

 Pesquisar

Nº	Sexo	Idade	Notificação	Data Óbito	Comorbidades
10	M	57	03/01/2022	24/01/2022	Desnutrição, Etilista Crônico
09	F	97	14/01/2022	19/01/2022	Doença Cardiovascular
08	M	50	06/01/2022	11/01/2022	Diabetes
07	F	75	09/01/2022	09/01/2022	Hipertensão
06	F	49	08/01/2022	09/01/2022	Doença Neurológica Crônica
05	F	61	01/01/2022	10/01/2022	Diabetes e Hipertensão
04	M	83	29/12/2021	04/01/2022	Hipertensão
03	M	72	30/12/2021	05/01/2022	Hipertensão e Fumante
02	F	74	01/01/2022	04/01/2022	Hipertensão
01	F	76	20/12/2021	28/12/2021	Desnutrição

Mostrando de 1 até 10 de 10 registros

 Anterior **1** Próximo

Casos Positivos diários

 Exibir resultados por página

 Pesquisar

Nº	Sexo	Idade	Notificação	Local/Contato	Situação
21460	M	26	12/07/2022	Transmissão comunitária	em isolamento domiciliar
21459	M	31	12/07/2022	Transmissão comunitária	em isolamento domiciliar
21458	F	57	11/07/2022	Transmissão comunitária	em isolamento domiciliar
21457	F	32	11/07/2022	Transmissão comunitária	em isolamento domiciliar
21456	F	0	11/07/2022	Transmissão comunitária	em isolamento domiciliar
21455	F	51	11/07/2022	Transmissão comunitária	em isolamento domiciliar
21453	F	19	11/07/2022	Transmissão comunitária	em isolamento domiciliar
21452	F	26	11/07/2022	Transmissão comunitária	em isolamento domiciliar
21451	M	59	11/07/2022	Transmissão comunitária	em isolamento domiciliar
21450	M	39	10/07/2022	Transmissão comunitária	em isolamento domiciliar

Mostrando de 1 até 10 de 91 registros

 Anterior **1** 2 3 4 5 ... 10 Próximo

CASOS ACUMULADOS DE COVID-19 POR BAIRRO EM CORUMBÁ ATÉ 13/07/2022

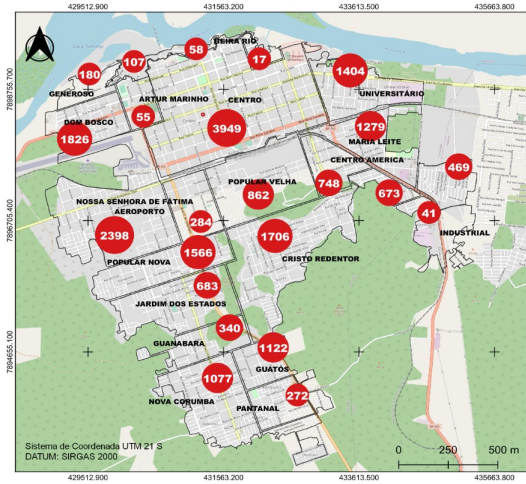

Casos acumulados de Covid-19
 ● Casos por bairro Total: 21.460
 Zona rural: 339

Distribuição Espacial por Incidência

Fonte de Dados: Boletim Epidemiológico de 13/07/2022 da Secretaria Municipal de Saúde de Corumbá; Secretaria Estadual de Saúde Boletim Coronavirus.

Fundação Universidade Federal de Mato Grosso Sul
 Curso de Geografia - Campus do Pantanal
 Elaboração: Rafael Rocha Sá, Leandro dos Santos Pereira e Eduardo Henrique Ricardo Santos (Pós-Graduação - Iniciação Científica)
 Orientação e Supervisão: Proff. Dr. Elza Pinheiro de Freitas
 Colaboração: Proff. Dra. Claudia Araújo de Lima

CASOS RECUPERADOS DE COVID-19 POR BAIRRO EM CORUMBÁ ATÉ 13/07/2022

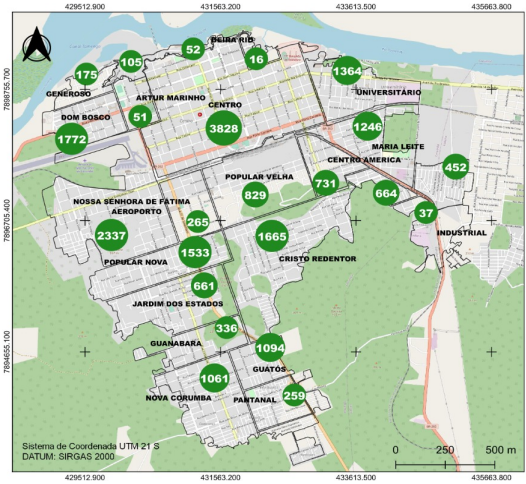

Casos acumulados de Covid-19
 ● Casos por bairro Total: 20.863
 Zona rural: 326

Nível dos casos semanais de SIRAQ
 Semana epidemiológica 24/2022

Fonte de Dados: Boletim Epidemiológico de 13/07/2022 da Secretaria Municipal de Saúde de Corumbá; Boletim Epidemiológico IntMunicipal FICORUZ, 06/07/2022.

Fundação Universidade Federal de Mato Grosso Sul
 Curso de Geografia - Campus do Pantanal
 Elaboração: Rafael Rocha Sá, Leandro dos Santos Pereira e Eduardo Henrique Ricardo Santos (Pós-Graduação - Iniciação Científica)
 Orientação e Supervisão: Proff. Dr. Elza Pinheiro de Freitas
 Colaboração: Proff. Dra. Claudia Araújo de Lima

BAIRROS COM ÓBITOS CONFIRMADOS POR COVID-19 EM CORUMBÁ ATÉ 13/07/2022

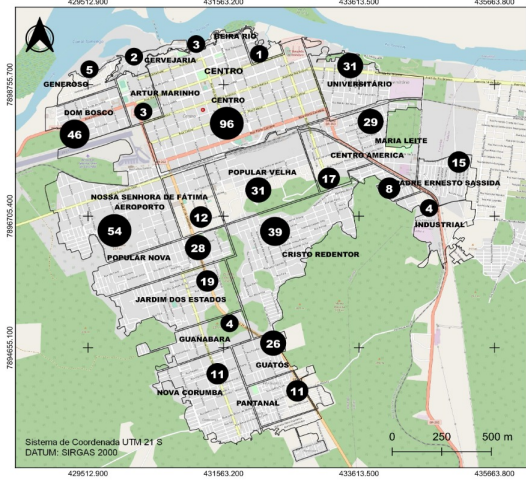

Casos de óbitos por Covid-19
 ● Óbitos por bairro Total: 504
 Área rural: 10

Distribuição Espacial dos Óbitos por COVID-19

Fonte de Dados: Boletim Epidemiológico de 13/07/2022 da Secretaria Municipal de Saúde de Corumbá; Secretaria Estadual de Saúde Boletim Coronavirus.

Fundação Universidade Federal de Mato Grosso Sul
 Curso de Geografia - Campus do Pantanal
 Elaboração: Rafael Rocha Sá, Leandro dos Santos Pereira e Eduardo Henrique Ricardo Santos (Pós-Graduação - Iniciação Científica)
 Orientação e Supervisão: Proff. Dr. Elza Pinheiro de Freitas
 Colaboração: Proff. Dra. Claudia Araújo de Lima

CASOS EM ISOLAMENTO DOMICILIAR POR BAIRRO EM CORUMBÁ ATÉ 13/07/2022

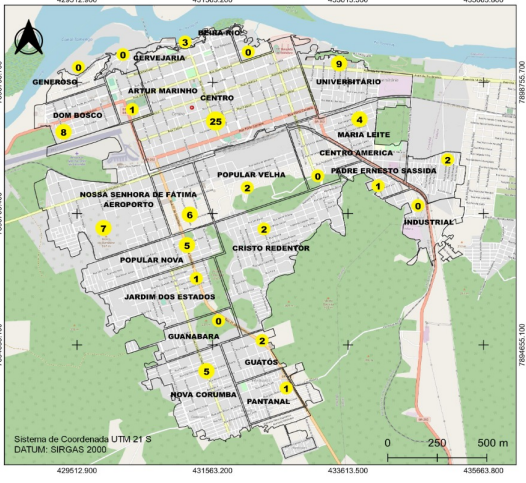

Casos ativos de Covid-19
 ● Casos por bairro Total: 88
 Área rural: 02

Nível dos casos semanais de SIRAQ
 Semana epidemiológica 26/2022

Fonte de Dados: Boletim Epidemiológico de 13/07/2022 da Secretaria Municipal de Saúde de Corumbá; Boletim Epidemiológico IntMunicipal FICORUZ, 06/07/2022.

Fundação Universidade Federal de Mato Grosso Sul
 Curso de Geografia - Campus do Pantanal
 Elaboração: Rafael Rocha Sá, Leandro dos Santos Pereira e Eduardo Henrique Ricardo Santos (Pós-Graduação - Iniciação Científica)
 Orientação e Supervisão: Proff. Dr. Elza Pinheiro de Freitas
 Colaboração: Proff. Dra. Claudia Araújo de Lima

13
Julho

Boletim Epidemiológico

acompanhe as informações oficiais

COVID-19
INFLUENZA

SECRETARIA MUNICIPAL DE SAÚDE
CORUMBÁ

73.176	100%	NOTIFICADOS	
51.710	70.67%	DESCARTADOS	
6	0.01%	SUSPEITOS	
21.460	29.33%	CONFIRMADOS	+26 hoje
20.863	97.22%	RECUPERADOS	+13 hoje
88	0.41%	ATIVOS	+13 hoje
8	0.04%	INTERNADOS	+03 hoje
506	2.36%	ÓBITOS	Nenhum

INFLUENZA

83	100%	CONFIRMADOS	Nenhum
0	0%	INTERNADOS	Nenhum
10	12.05%	ÓBITOS	Nenhum

MEDIDAS IMPORTANTES

PARA CONTENÇÃO DA TRANSMISSIBILIDADE DO COVID-19, DEVERÃO SER ADOTADAS COMO MEDIDA NÃO FARMACOLÓGICA:

- O isolamento domiciliar da pessoa com sintomas respiratórios e das pessoas que residam no mesmo endereço, ainda que estejam assintomáticos, devendo permanecer em isolamento pelo período máximo de 14 (quatorze) dias.
- Considerar isolamento domiciliar voluntário de viajantes sem sintomas respiratórios por no mínimo 7 (sete) dias após chegada na cidade. Exceção áreas essenciais como saúde, segurança pública, abastecimento e transporte.
- Considera-se pessoa com sintomas respiratórios, a apresentação de tosse seca, dor de garganta, ou dificuldade respiratória, acompanhada ou não de febre, desde que seja confirmado por atestado médico.
- As pessoas com mais de 60 anos de idade, devem observar o distanciamento social, restringindo seus deslocamentos para realização de atividades estritamente necessárias, evitando transporte de utilização coletiva, viagens e eventos esportivos, artísticos, culturais, científicos, comerciais e religiosos e outros com concentração próxima de pessoas.
- Observância ao decreto municipal nº 2.287 de 17 de abril de 2020 em relação ao toque de recolher diário das 21h as 05h.
- Obrigatoriedade do uso de máscara facial, conforme Decreto N°2.300, em 5 de maio de 2020.

NOTIFICAÇÃO DE CASO SUSPEITO

NOTIFICAÇÃO IMEDIATA DE TODO CASO DE SRAG HOSPITALIZADO E ÓBITO POR SRAG, DEVENDO SER REALIZADA POR MEIO DOS TELEFONES:

* **Vigilância Epidemiológica Municipal:** (67) 3907-5443.

* **Gerência Técnica de Influenza e Doenças Respiratórias do Estado:** (67) 3318-1831 (durante horário de expediente da SES).

* **PLANTÃO 24HS CIEVS:** 98477-3435 (ligação e whatsapp).

- Preencher a FICHA DE REGISTRO INDIVIDUAL – CASOS DE SÍNDROME RESPIRATÓRIA AGUDA GRAVE HOSPITALIZADOS e GAL (Gerenciamento de Ambiente Laboratorial), não havendo mais necessidade de preenchimento do sistema online RED CAP.
- NÃO devem ser notificados casos isolados de SG (Síndrome Gripal), com ou sem fator de risco para complicações pela doença.

DRIVE-THRU

Agendamento exclusivamente pelo Site: sisms.corumba.ms.gov.br/covid.

CRITÉRIOS PARA CASO SUSPEITO DE DOENÇA PELO CORONAVÍRUS 2019 (COVID-19)

Pacientes com Síndrome Respiratória Aguda Grave (SRAG): Indivíduo hospitalizado com febre, mesmo que referida, acompanhada de tosse ou dor de garganta e que apresente dispneia. Devem ser notificados, de forma individual, todos os casos que atendam à definição de SRAG e óbitos por SRAG.

CASO CONFIRMADO DE DOENÇA PELO CORONAVÍRUS 2019 (COVID-19)

CRITÉRIO LABORATORIAL: Resultado positivo em RT-PCR, pelo protocolo Charité.

CASO DESCARTADO DE INFECÇÃO HUMANA PELO CORONAVÍRUS

Caso que apresente resultado laboratorial negativo para COVID-19 OU confirmação laboratorial para outro agente etiológico.

Resumo

Baixar PDF

+ Boletins

Acessar Paineis da Vacinação - Corumbá