

BOLETIM COVID-19

CORUMBÁ
MATO GROSSO DO SUL

ACOMPANHE AS ATUALIZAÇÕES OFICIAIS

ATUALIZADO EM: 13/02/2021 às 17:30 Hrs

Notificados

SRAG ¹	1.181
Síndrome Gripal	4.936
Drive Thru (Swab)	12.057
Drive - Teste Rápido	6.743
Teste Rápido	8.014
Teste Prof. Saúde	1.931
Presídio	640
TOTAL	35.502

Suspeitos

SRAG ¹	7
Síndrome Gripal	19
Drive Thru (Swab)	0
Drive - Teste Rápido	0
Teste Rápido	0
Teste Prof. Saúde	0
Presídio	0
TOTAL	26

Descartados

SRAG ¹	658
Síndrome Gripal	2.781
Drive Thru (Swab)	8.499
Drive - Teste Rápido	4.894
Teste Rápido	7.644
Teste Prof. Saúde	1.784
Presídio	262
TOTAL	26.522

Confirmados

SRAG ¹	516
Síndrome Gripal	2136
Drive Thru (Swab)	3558
Drive - Teste Rápido	1849
Teste Rápido	370
Prof. de Saúde	147
Presídio	378
TOTAL	8.954

Óbitos

SRAG ¹	243
Síndrome Gripal	-
Drive Thru (Swab)	-
Drive - Teste Rápido	-
Teste Rápido	-
Prof. de Saúde	06
Presídio	-
TOTAL	249

* Neste boletim constam os dados atualizados em tempo real, então poderá haver uma divergência com o Boletim do Estado que é atualizado pela manhã.

**Devido à alteração no protocolo de testagem do Ministério da Saúde, todos os pacientes internados com Síndromes Respiratórias, mesmo sem contato com pessoa contaminada pelo Covid-19 estão sendo testadas pelo Laboratório Central do Estado. Este boletim também contempla os dados suspeitos de viajantes e de pessoas que tiveram contato com possíveis casos confirmados.

***Valores Notificados do Drive Thru correspondem aos pacientes que compareceram para o exame.

¹ Síndrome Respiratória Aguda Grave (SRAG): número de notificação de casos de SRAG internados e óbitos.

Curva Epidemiológica

Testes Realizados com 8954 Casos Confirmados

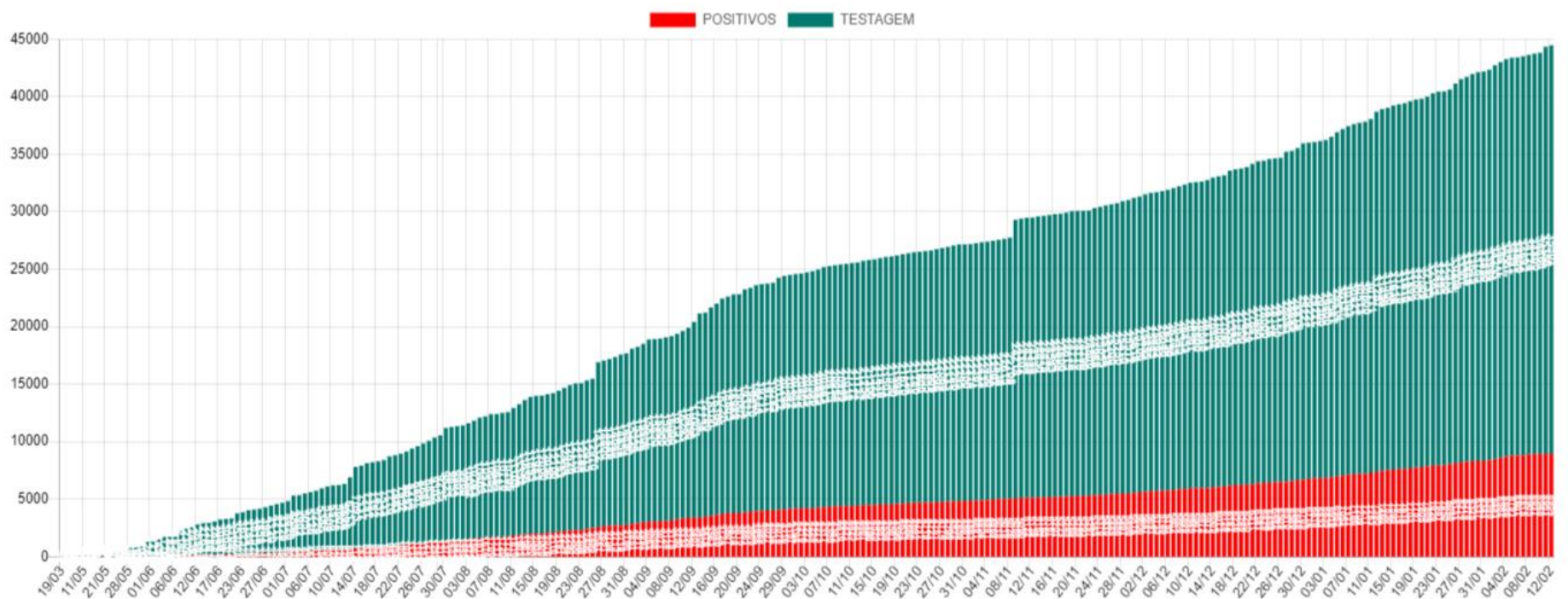

Média Móvel de Casos Positivos

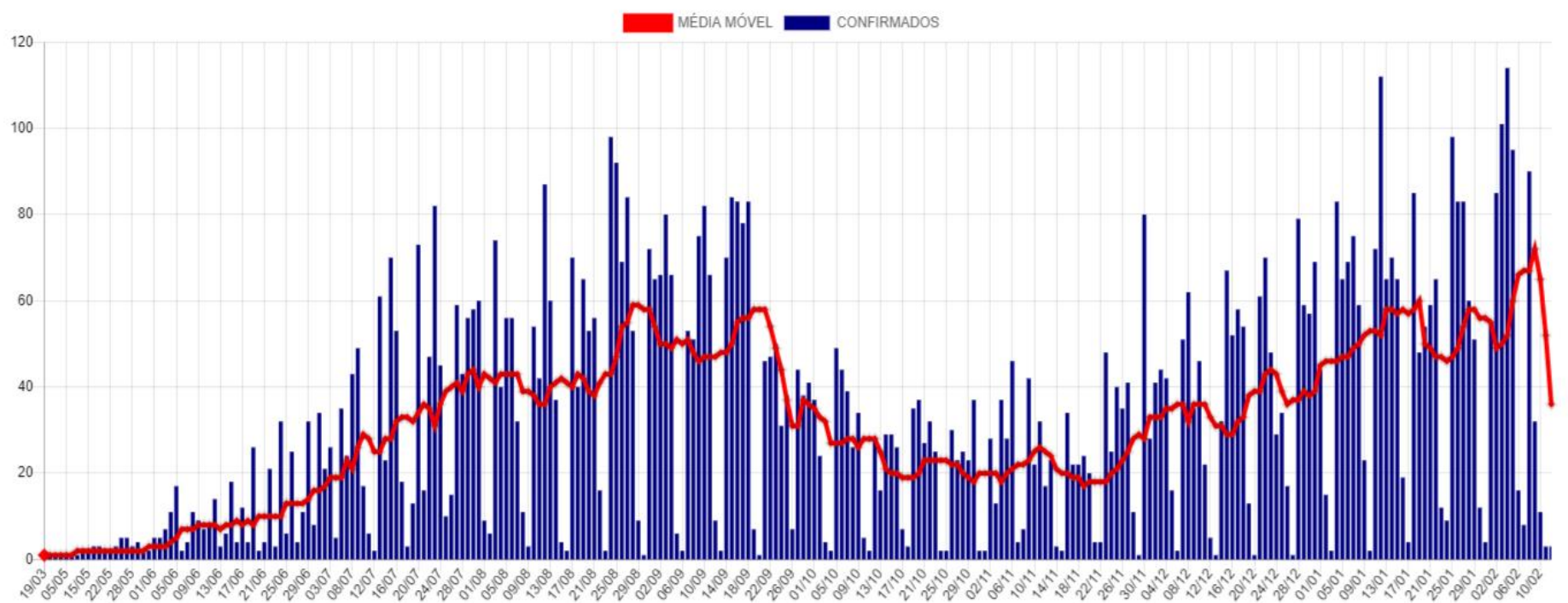

Casos Ativos e Recuperados

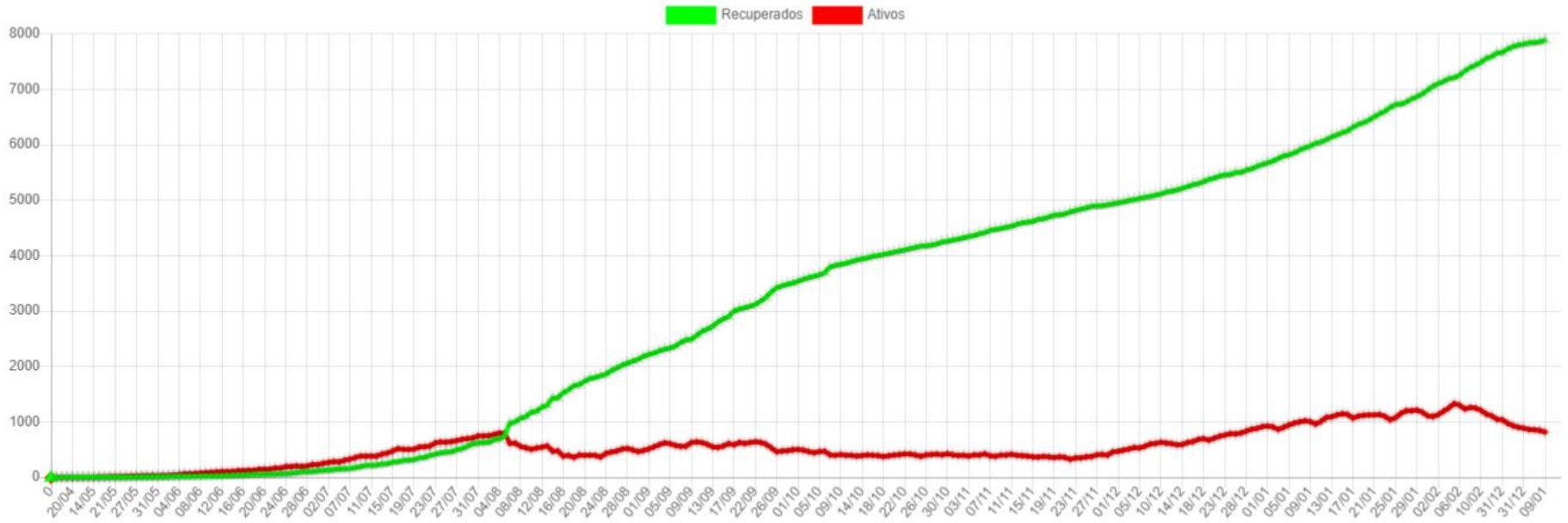

Disponibilidade de Leitos

Bloco Hospitalar	Total de Vagas	Leitos Ocupados	Leitos Disponíveis	Pacientes Com VM	Pacientes Sem VM	Pacientes Positivos	Pacientes Suspeitos
SB7 - CTI COVID*	17	9	8	9	0	9	0
SB2 e SB3 - Leitos Clínicos	40	19	21	0	19	12	7
Total	57	28	29	9	19	21	7

*Dos 17 leitos UTI disponíveis para COVID:

07 Leitos exclusivos CTI COVID estão Habilitados junto ao Ministério da Saúde.

10 Leitos exclusivos CTI COVID estão sendo Custeados pelo Município até a habilitação junto ao Ministério da Saúde.

CTI GERAL: 10 Leitos Habilitados.

SB7 - CTI Exclusivos COVID-19

Taxa Ocupação

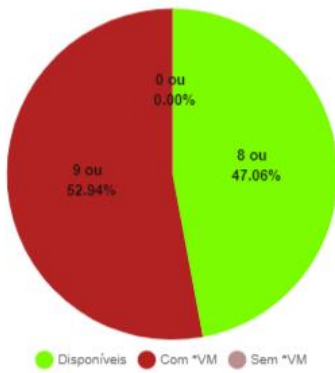

Casos Suspeitos e Confirmados:

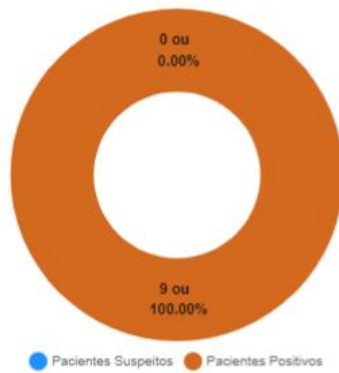

SB2 e SB3 - Leitos Clínicos (Casos Moderados)

Taxa Ocupação

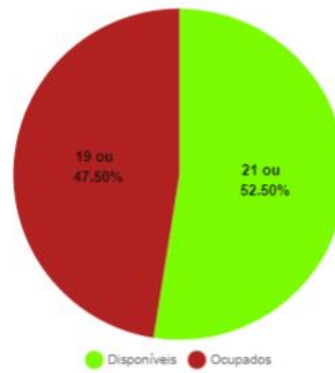

Casos Suspeitos e Confirmados:

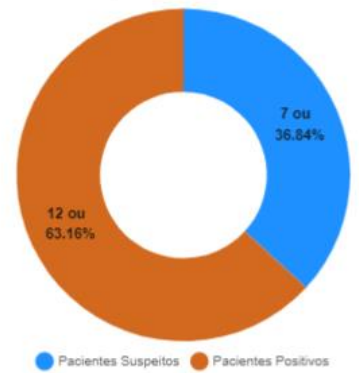

*VM = Ventilação Mecânica

Estatísticas dos Pacientes de COVID19

Situação Clínica Atual dos Casos Positivos

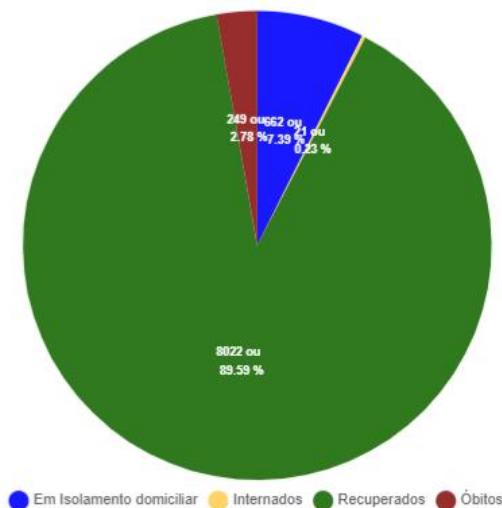

Perfil dos Casos Positivos

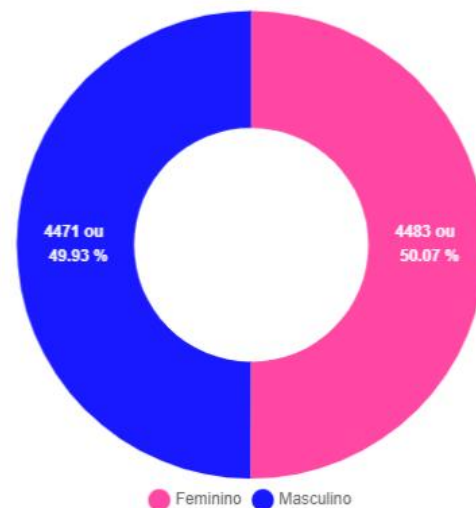

Positivos por Faixa Etária (%)

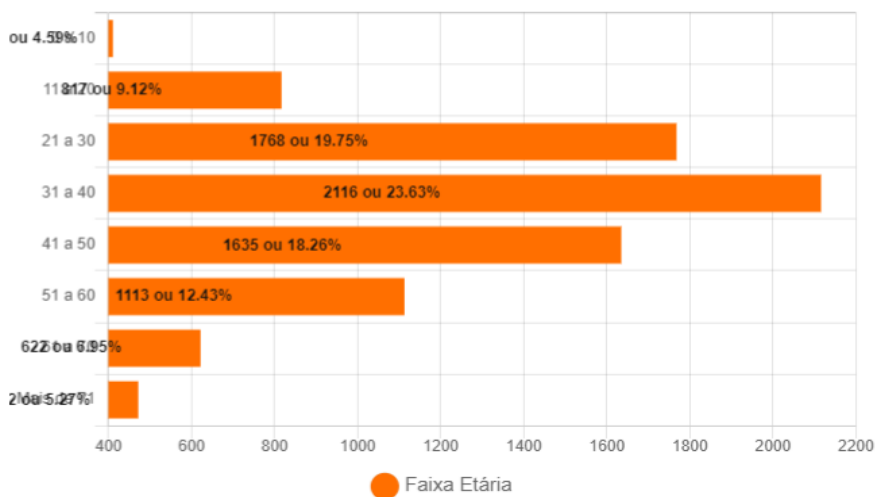

Positivos - Faixa Etária (%) por Sexo

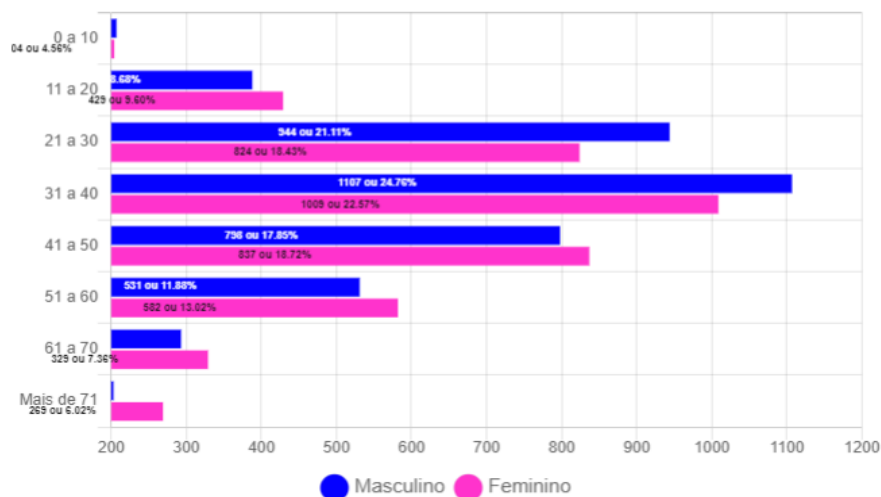

Óbitos Confirmados

Mapa

Exibir resultados por página

Pesquisar

Nº	Sexo	Idade	Notificação	Data Óbito	Comorbidades
249	F	79	10/02/2021	12/02/2021	*Hipertensão
248	F	68	16/01/2021	11/02/2021	*Doença cardiovascular crônica e Hipertensão
247	M	86	20/01/2021	10/02/2021	Nada Relatado
246	M	66	25/01/2021	10/02/2021	Nada Relatado
245	F	97	05/02/2021	09/02/2021	Nada Relatado
244	M	54	20/01/2021	09/02/2021	Nada Relatado
243	M	57	25/01/2021	09/02/2021	Doença Neurológica Crônica
242	M	77	28/12/2020	07/02/2021	Nada Relatado
241	M	65	03/02/2021	07/02/2021	Nada Relatado
240	F	66	04/02/2021	07/02/2021	Nada Relatado
239	F	44	06/02/2021	07/02/2021	Obesidade e Hipertensão
238	F	63	03/02/2021	07/02/2021	Doença Cardiovascular Crônica e Diabetes
237	F	73	26/01/2021	07/02/2021	Doença Cardiovascular Crônica e Obesidade
236	F	72	01/02/2021	06/02/2021	Diabetes e Hipertensão
235	M	60	20/01/2021	05/02/2021	Doença cardiovascular crônica e Hipertensão

Mostrando de 1 até 15 de 249 registros

Anterior [1](#) [2](#) [3](#) [4](#) [5](#) ... [17](#) Próximo

Óbitos por Faixa Etária (%)

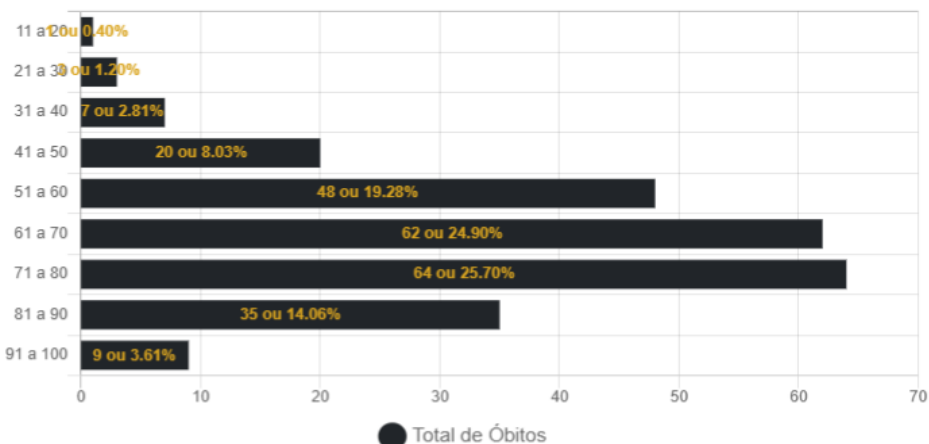

Óbitos por Data

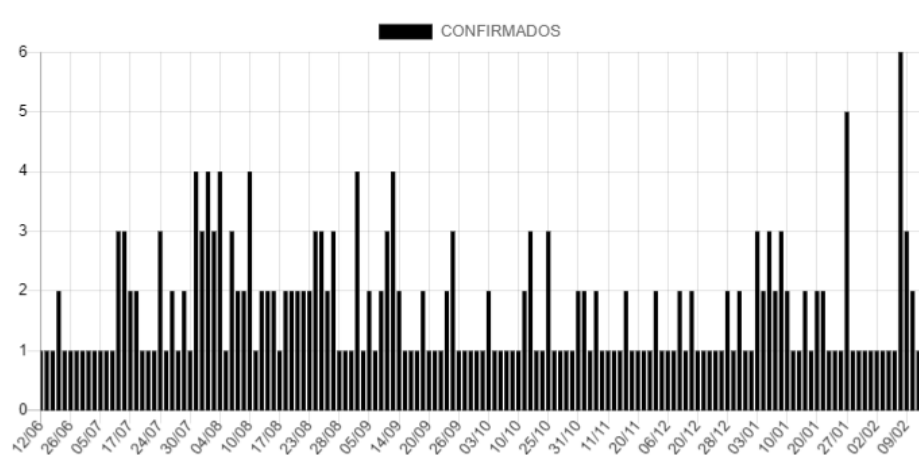

Casos Positivos diários

Exibir resultados por página

Pesquisar

Nº	Sexo	Idade	Notificação	Local/Contato	Situação
8954	F	68	16/01/2021	Transmissão comunitária	Óbito
8953	F	79	10/02/2021	Transmissão comunitária	Óbito
8952	F	81	10/02/2021	Transmissão comunitária	Em Isolamento domiciliar
8951	M	57	10/02/2021	Transmissão comunitária	Em Isolamento domiciliar
8950	F	52	10/02/2021	Transmissão comunitária	Em Isolamento domiciliar
8949	F	58	04/02/2021	Transmissão comunitária	Em Isolamento domiciliar
8948	F	9	05/02/2021	Transmissão comunitária	Em Isolamento domiciliar
8947	F	7	05/02/2021	Transmissão comunitária	Em Isolamento domiciliar
8946	F	46	03/02/2021	Transmissão comunitária	Em Isolamento domiciliar
8945	F	40	05/02/2021	Transmissão comunitária	Em Isolamento domiciliar

Mostrando de 1 até 10 de 932 registros

Anterior [1](#) [2](#) [3](#) [4](#) [5](#) ... [94](#) Próximo

CASOS CONFIRMADOS DE COVID-19 POR BAIRRO EM CORUMBÁ ATÉ 13/02/2021

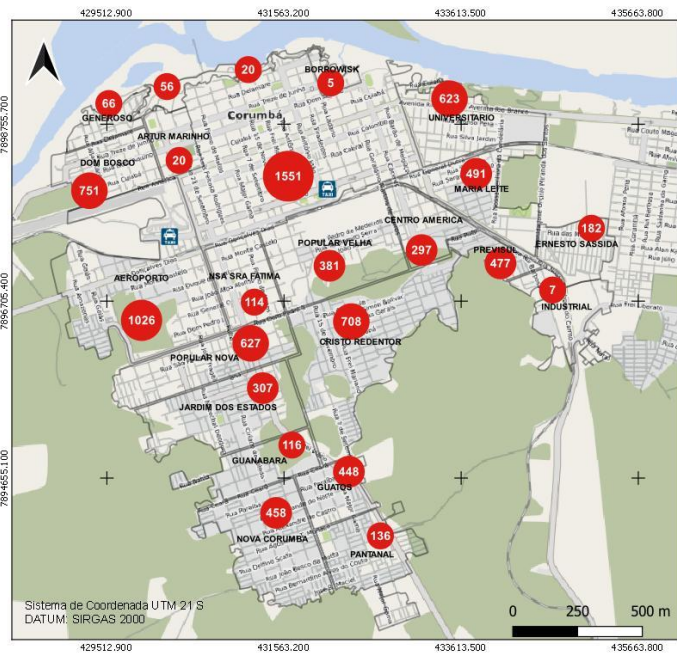

Casos confirmados de Covid-19

● Casos por bairro Total: 8953

□ Área rural: 86

Fonte de Dados: Boletim Epidemiológico de 13/02/2021 da Prefeitura Municipal de Corumbá. Área do Perímetro Urbano: 30km². Densidade Demográfica: 3.600 hab/km². Conforme o novo Protocolo emitido pela Secretaria de Estado de Saúde é considerado recuperado o paciente que não precisou de internação até o décimo primeiro dia da manifestação dos sintomas.



Fundação Universidade Federal de Mato Grosso Sul
Curso de Geografia - Campus do Pantanal
Elaboração: Rafael Rocha Sá, Leandro dos Santos Pereira e Eduardo Henrique Rezende Santos (Graduação - Iniciação Científica)
Supervisão: Prof. Dr. Elísia Pinheiro de Freitas
Colaboração: Prof. Dr. Sergio Isquierdo e Prof. Dr. Claudia Araújo de Lima

CASOS RECUPERADOS* DE COVID-19 POR BAIRRO EM CORUMBÁ ATÉ 13/02/2021

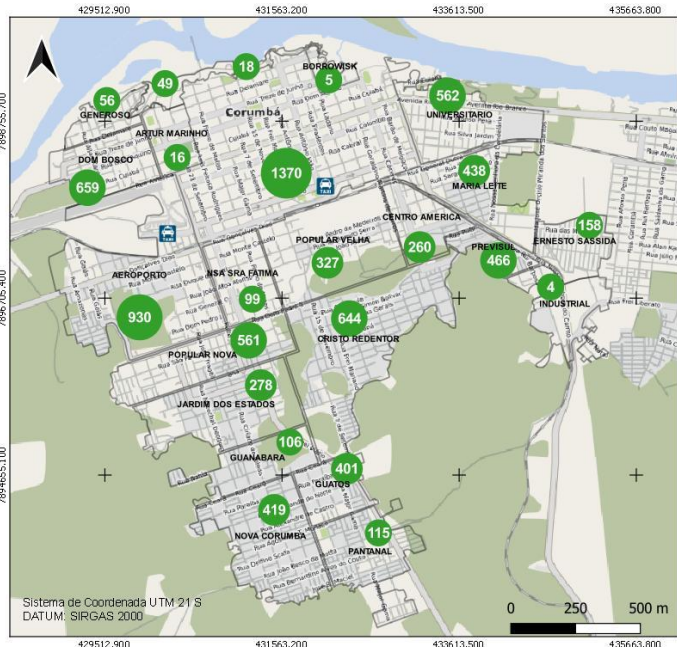

Casos recuperados de Covid-19

● Casos por bairro Total: 8022

□ Área rural: 80

Fonte de Dados: Boletim Epidemiológico de 13/02/2021 da Prefeitura Municipal de Corumbá. Área do Perímetro Urbano: 30km². Densidade Demográfica: 3.600 hab/km². Conforme o novo Protocolo emitido pela Secretaria de Estado de Saúde é considerado recuperado o paciente que não precisou de internação até o décimo primeiro dia da manifestação dos sintomas.

*Casos recuperados estão sujeitos a reinfeções em decorrência das variantes do Sars-Cov-2 (coronavírus)



Fundação Universidade Federal de Mato Grosso Sul
Curso de Geografia - Campus do Pantanal
Elaboração: Rafael Rocha Sá, Leandro dos Santos Pereira e Eduardo Henrique Rezende Santos (Graduação - Iniciação Científica)
Supervisão: Prof. Dr. Elísia Pinheiro de Freitas
Colaboração: Prof. Dr. Sergio Isquierdo e Prof. Dr. Claudia Araújo de Lima

BAIRROS COM ÓBITOS CONFIRMADOS POR COVID-19 EM CORUMBÁ ATÉ 13/02/2021

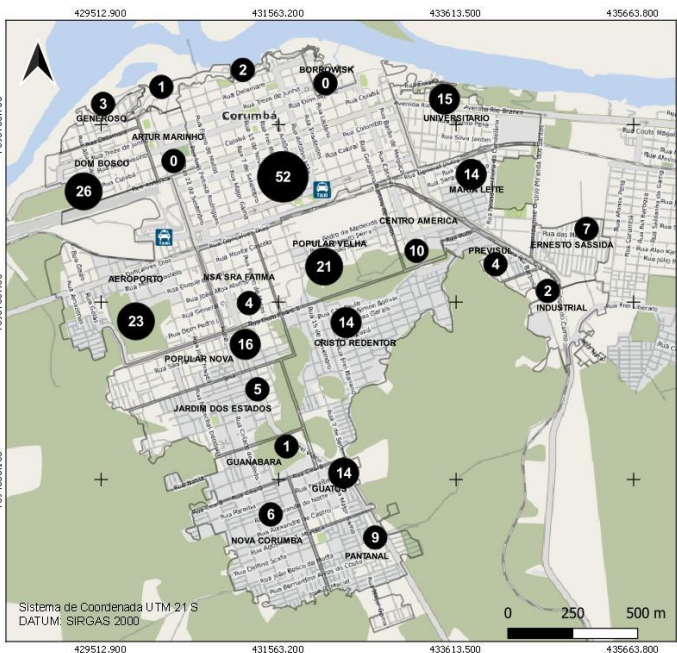

Casos de óbitos por Covid-19

● Casos por bairro Total: 248

□ Área rural: 0

Fonte de Dados: Boletim Epidemiológico de 13/02/2021 da Prefeitura Municipal de Corumbá. Área do Perímetro Urbano: 30km². Densidade Demográfica: 3.600 hab/km². Conforme o novo Protocolo emitido pela Secretaria de Estado de Saúde é considerado recuperado o paciente que não precisou de internação até o décimo primeiro dia da manifestação dos sintomas.



Fundação Universidade Federal de Mato Grosso Sul
Curso de Geografia - Campus do Pantanal
Elaboração: Rafael Rocha Sá, Leandro dos Santos Pereira e Eduardo Henrique Rezende Santos (Graduação - Iniciação Científica)
Supervisão: Prof. Dr. Elísia Pinheiro de Freitas
Colaboração: Prof. Dr. Sergio Isquierdo e Prof. Dr. Claudia Araújo de Lima

CASOS EM ISOLAMENTO DOMICILIAR* POR BAIRRO EM CORUMBÁ ATÉ 13/02/2021

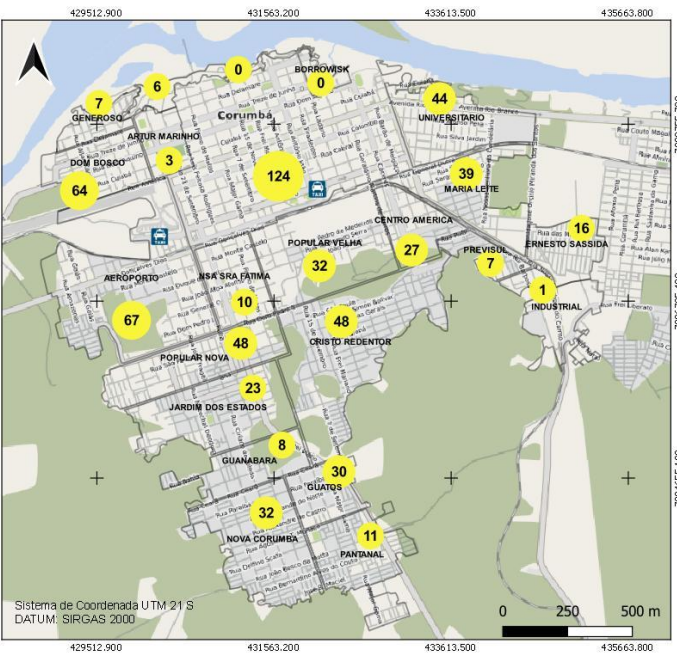

Casos ativos de Covid-19

● Casos por bairro Total: 651

□ Área rural: 05

Fonte de Dados: Boletim Epidemiológico de 13/02/2021 da Prefeitura Municipal de Corumbá. Área do Perímetro Urbano: 30km². Densidade Demográfica: 3.600 hab/km². Conforme o novo Protocolo emitido pela Secretaria de Estado de Saúde é considerado recuperado o paciente que não precisou de internação até o décimo primeiro dia da manifestação dos sintomas.

*Neste mapa não estão contabilizados os casos suspeitos de covid-19



Fundação Universidade Federal de Mato Grosso Sul
Curso de Geografia - Campus do Pantanal
Elaboração: Rafael Rocha Sá, Leandro dos Santos Pereira e Eduardo Henrique Rezende Santos (Graduação - Iniciação Científica)
Supervisão: Prof. Dr. Elísia Pinheiro de Freitas
Colaboração: Prof. Dr. Sergio Isquierdo e Prof. Dr. Claudia Araújo de Lima

BOLETIM COVID-19

CORUMBÁ MATO GROSSO DO SUL

acompanhe as atualizações oficiais

<p>13 FEVEREIRO</p>	NOVOS CASOS: 25		
	35502	100%	NOTIFICADOS
	26522	74.71%	DESCARTADOS
	26	0.07%	SUSPEITOS
	8954	25.22%	CONFIRMADOS
	8022	89.59%	RECUPERADOS
	662	7.39%	ATIVOS
	28	0.31%	INTERNADOS-SRAG
	249	2.78%	ÓBITOS

MEDIDAS IMPORTANTES

Para contenção da transmissibilidade do COVID-19, deverão ser adotadas como medida não farmacológica:

- O isolamento domiciliar da pessoa com sintomas respiratórios e das pessoas que residam no mesmo endereço, ainda que estejam assintomáticos, devendo permanecer em isolamento pelo período máximo de 14 (quatorze) dias.
- Considerar isolamento domiciliar voluntário de viajantes sem sintomas respiratórios por no mínimo 7 (sete) dias após chegada na cidade. Exceção áreas essenciais como saúde, segurança pública, abastecimento e transporte.
- Considera-se pessoa com sintomas respiratórios, a apresentação de tosse seca, dor de garganta, ou dificuldade respiratória, acompanhada ou não de febre, desde que seja confirmado por atestado médico.
- As pessoas com mais de 60 anos de idade, devem observar o distanciamento social, restringindo seus deslocamentos para realização de atividades estritamente necessárias, evitando transporte de utilização coletiva, viagens e eventos esportivos, artísticos, culturais, científicos, comerciais e religiosos e outros com concentração próxima de pessoas.
- Observância ao decreto municipal nº 2.287 de 17 de abril de 2020 em relação ao toque de recolher diário das 21h as 05h.
- Obrigatoriedade do uso de máscara facial, conforme Decreto N°2.300, em 5 de maio de 2020.

NOTIFICAÇÃO DE CASO SUSPEITO

Notificação imediata de todo caso de SRAG hospitalizado e óbito por SRAG, devendo ser realizada por meio dos telefones: Tel Vigilância Epidemiológica Municipal ou 3907-5443 da Gerência Técnica de Influenza e Doenças Respiratórias do Estado (durante horário de expediente da SES) ou PLANTÃO 24HS CIEVS: 98477-3435 (ligação e whatsapp).

- Preencher a FICHA DE REGISTRO INDIVIDUAL – CASOS DE SÍNDROME RESPIRATÓRIA AGUDA GRAVE HOSPITALIZADOS e GAL (Gerenciamento de Ambiente Laboratorial), não havendo mais necessidade de preenchimento do sistema online RED CAP.
- NÃO devem ser notificados casos isolados de SG (Síndrome Gripal), com ou sem fator de risco para complicações pela doença.

DRIVE-THRU

Agendamento exclusivamente por telefone: 67 98472-8850/ 67 98467-4573 e 67 98473-2408 .

CRITÉRIOS PARA CASO SUSPEITO DE DOENÇA PELO CORONAVÍRUS 2019 (COVID-19)

Pacientes com Síndrome Respiratória Aguda Grave (SRAG): Indivíduo hospitalizado com febre, mesmo que referida, acompanhada de tosse ou dor de garganta e que apresente dispneia.

Devem ser notificados, de forma individual, todos os casos que atendam à definição de SRAG e óbitos por SRAG.

CASO CONFIRMADO DE DOENÇA PELO CORONAVÍRUS 2019 (COVID-19)

CRITÉRIO LABORATORIAL: Resultado positivo em RT-PCR, pelo protocolo Charité.

CASO DESCARTADO DE INFECÇÃO HUMANA PELO CORONAVÍRUS

Caso que apresente resultado laboratorial negativo para COVID-19 OU confirmação laboratorial para outro agente etiológico.

[Resumo](#)

[Baixar PDF](#)

[+ Boletins](#)