

ATUALIZADO EM: 13/01/2022 às 14:00 Hrs

Painel da Vacinação

Notificados

SRAG ¹	2.110
Síndrome Gripal	11.760
Drive Thru (Swab)	22.675
Drive - Teste Rápido	8.764
Teste Rápido	8.038
Teste Prof. Saúde	1.948
Presídio	640
TOTAL	55.935
Influenza	

Suspeitos

SRAG ¹	6
Síndrome Gripal	91
Drive Thru (Swab)	0
Drive - Teste Rápido	0
Teste Rápido	0
Teste Prof. Saúde	0
Presídio	0
TOTAL	97
Influenza	

Descartados

SRAG ¹	995
Síndrome Gripal	6.509
Drive Thru (Swab)	15.790
Drive - Teste Rápido	6.334
Teste Rápido	7.524
Teste Prof. Saúde	1.765
Presídio	262
TOTAL	39.179
Influenza	

Confirmados

SRAG ¹	1109
Síndrome Gripal	5160
Drive Thru (Swab)	6885
Drive - Teste Rápido	2430
Teste Rápido	514
Prof. de Saúde	183
Presídio	378
TOTAL	16.659
Influenza	60

Óbitos

SRAG ¹	471
Síndrome Gripal	-
Drive Thru (Swab)	-
Drive - Teste Rápido	-
Teste Rápido	-
Prof. de Saúde	11
Presídio	-
TOTAL	482
Influenza	08

* Neste boletim constam os dados atualizados em tempo real, então poderá haver uma divergência com o Boletim do Estado que é atualizado pela manhã.

**Devido à alteração no protocolo de testagem do Mistério da Saúde, todos os pacientes internados com Síndromes Respiratórias, mesmo sem contato com pessoa contaminada pelo Covid-19 estão sendo testadas pelo Laboratório Central do Estado. Este boletim também contempla os dados suspeitos de viajantes e de pessoas que tiveram contato com possíveis casos confirmados.

***Valores Notificados do Drive Thru correspondem aos pacientes que compareceram para o exame.

¹ Síndrome Respiratória Aguda Grave (SRAG): número de notificação de casos de SRAG internados e óbitos.

Curva Epidemiológica

Testes Realizados com 16659 Casos Confirmados

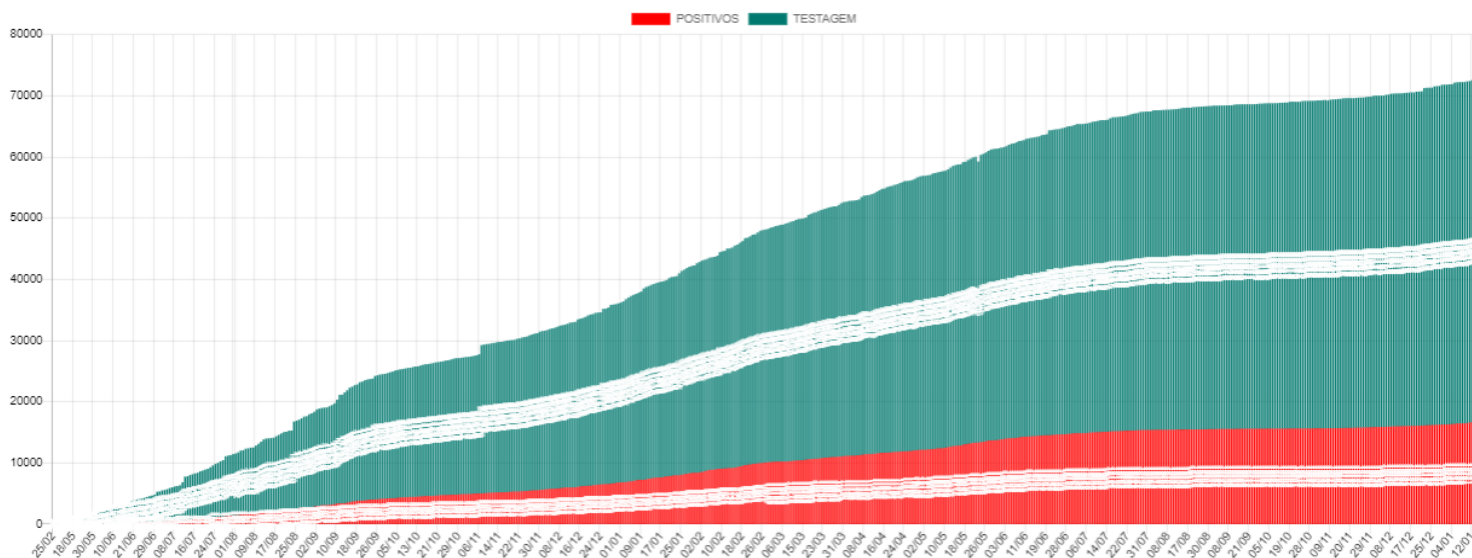

Média Móvel de Casos Positivos

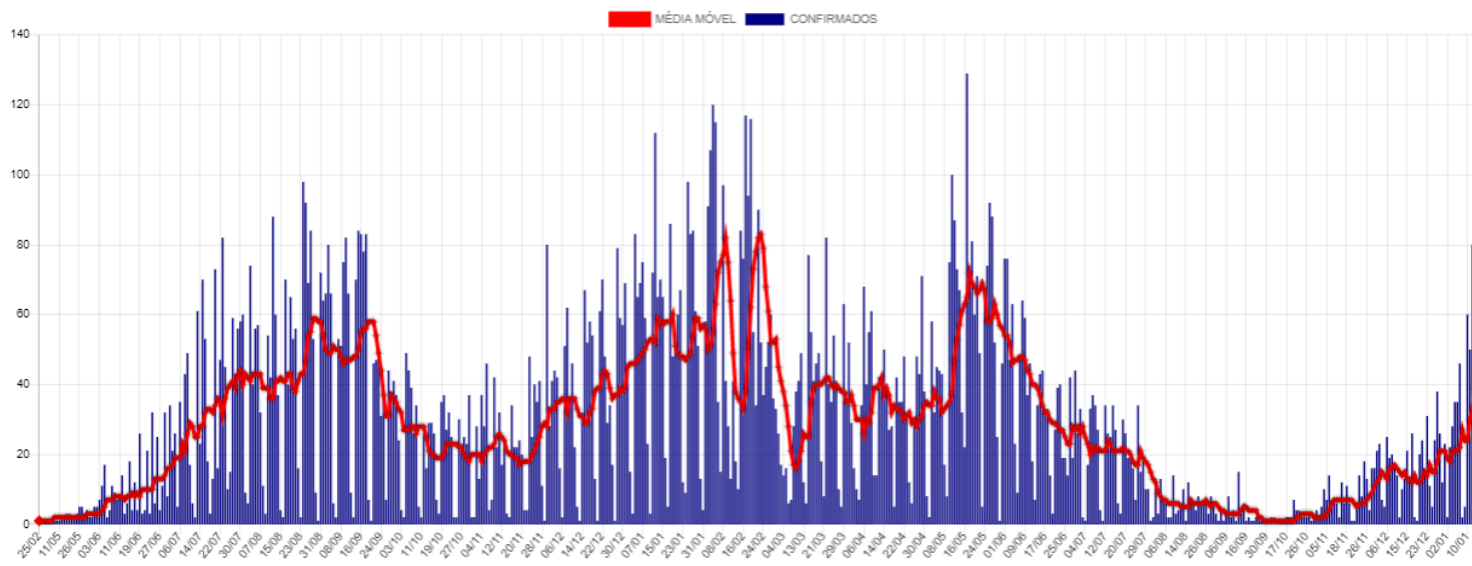

Casos Ativos e Recuperados

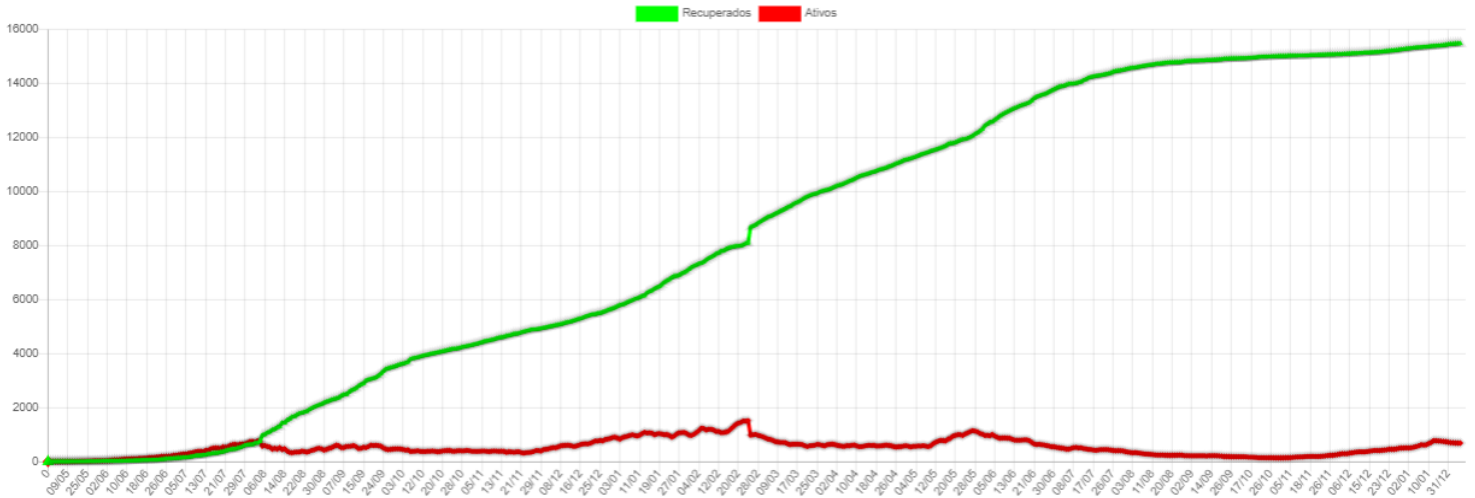

Disponibilidade de Leitos

	TOTAL LEITOS	LEITOS OCUPADOS	DISPONÍVEIS	INTERNADOS HOJE	ALTAS DE HOJE	INFLUENZA	EM VM	SEM VM	POSITIVOS	SUSPEITOS
CTI COVID*	10	6	4	1	0	1	5	0	4	1
LEITOS CLÍNICOS	40	6	34	1	6	0	0	6	5	1
TOTAL	50	12	38	2	6	1	5	6	9	2

CTI Exclusivo COVID-19

Taxa Ocupação

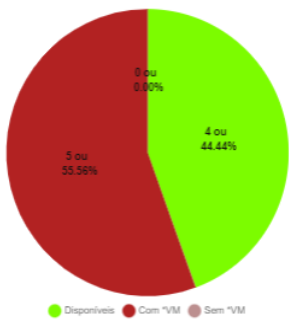

Casos Suspeitos e Confirmados:

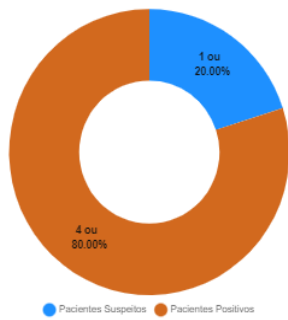

Leitos Clínicos (Casos Moderados)

Taxa Ocupação

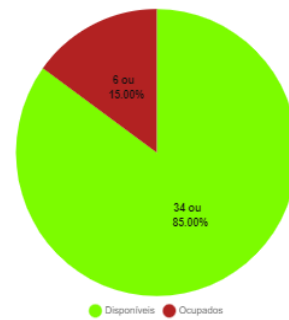

Casos Suspeitos e Confirmados:

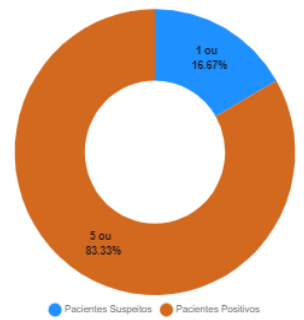

*VM = Ventilação Mecânica

Estatísticas dos Pacientes de COVID19

Situação Clínica Atual dos Casos Positivos

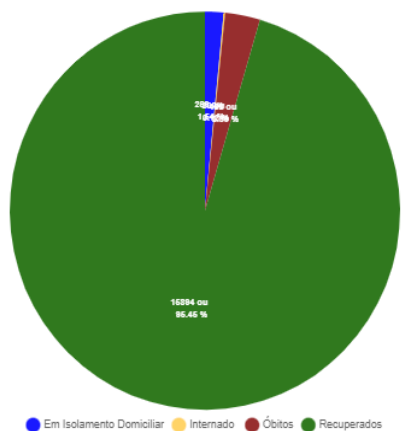

Perfil dos Casos Positivos

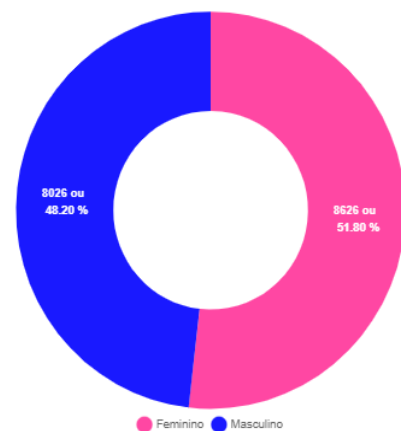

Positivos por Faixa Etária (%)

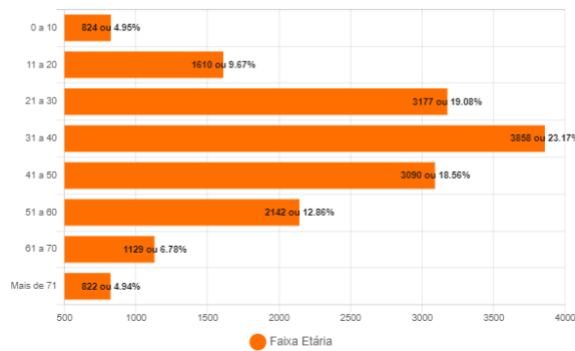

Positivos - Faixa Etária (%) por Sexo

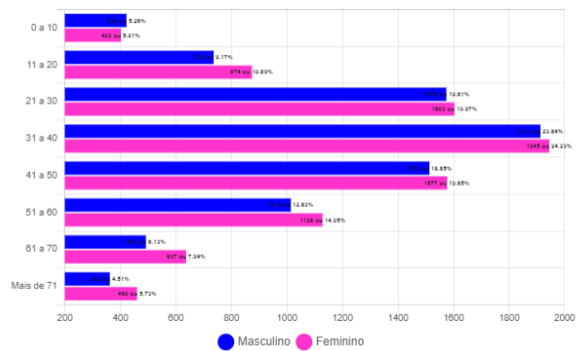

Óbitos Confirmados

Mapa

Exibir resultados por página

Pesquisar

Nº	Sexo	Idade	Notificação	Data Óbito	Comorbidades
482	F	41	31/12/2021	06/01/2022	Epilepsia
481	F	100	28/12/2021	01/01/2022	Nada Relatado
480	M	55	04/12/2021	31/12/2021	Nada Relatado
479	F	71	29/12/2021	29/12/2021	Hipertensão
478	F	72	17/12/2021	28/12/2021	Nada Relatado
477	F	48	23/12/2021	27/12/2021	Hipertensão
476	F	42	11/12/2021	25/12/2021	Nada Relatado
475	F	42	17/12/2021	23/12/2021	Diabetes e Hipertensão
474	F	66	10/10/2021	11/12/2021	Nada Relatado
473	F	36	04/11/2021	30/11/2021	Diabetes
472	M	34	02/11/2021	03/11/2021	Obesidade
471	M	77	16/06/2021	22/10/2021	Hipertensão
470	F	56	04/09/2021	02/10/2021	Diabetes e Hipertensão
469	M	87	13/09/2021	30/09/2021	Nada Relatado
468	M	75	06/09/2021	30/09/2021	Diabetes e Hipertensão

Mostrando de 1 até 15 de 482 registros

Anterior 1 2 3 4 5 ... 33 Próximo

Óbitos por Faixa Etária (%)

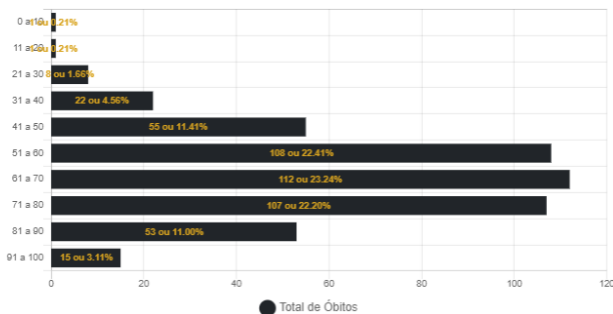

Óbitos por Data

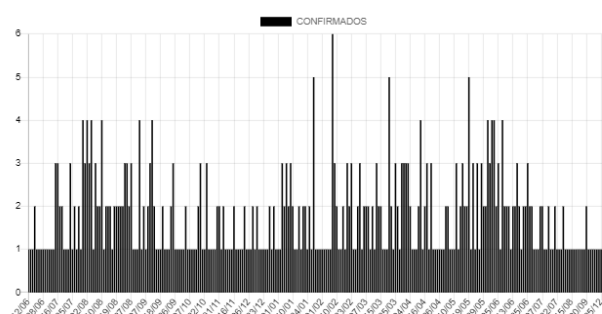

Óbitos por Influenza Confirmados

Exibir resultados por página

Pesquisar

Nº	Sexo	Idade	Notificação	Data Óbito	Comorbidades
08	M	50	06/01/2022	11/01/2022	Diabetes
07	F	75	09/01/2022	09/01/2022	Hipertensão
06	F	49	08/01/2022	09/01/2022	Doença Neurológica Crônica
05	F	61	01/01/2022	10/01/2022	Diabetes e Hipertensão
04	M	83	29/12/2021	04/01/2022	Hipertensão
03	M	72	30/12/2021	05/01/2022	Hipertensão e Fumante
02	F	74	01/01/2022	04/01/2022	Hipertensão
01	F	76	20/12/2021	28/12/2021	Desnutrição

Mostrando de 1 até 8 de 8 registros

Anterior 1 Próximo

Casos Positivos diários

Exibir resultados por página

Pesquisar

Nº	Sexo	Idade	Notificação	Local/Contato	Situação
16659	M	85	09/01/2022	Transmissão comunitária	internado - leito clínico
16658	F	84	04/01/2022	Transmissão comunitária	internado - leito clínico
16656	M	26	09/01/2022	Transmissão comunitária	internado - leito clínico
16655	F	19	09/01/2022	Transmissão comunitária	internado - leito clínico
16654	M	34	11/01/2022	Transmissão comunitária	em isolamento domiciliar
16653	F	37	11/01/2022	Transmissão comunitária	em isolamento domiciliar
16652	M	43	13/01/2022	Transmissão comunitária	em isolamento domiciliar
16651	F	18	12/01/2022	Transmissão comunitária	em isolamento domiciliar
16650	M	35	12/01/2022	Transmissão comunitária	em isolamento domiciliar
16649	F	34	12/01/2022	Transmissão comunitária	em isolamento domiciliar

Mostrando de 1 até 10 de 276 registros

Anterior 1 2 3 4 5 ... 28 Próximo

CASOS ACUMULADOS DE COVID-19 POR BAIRRO EM CORUMBÁ ATÉ 13/01/2022

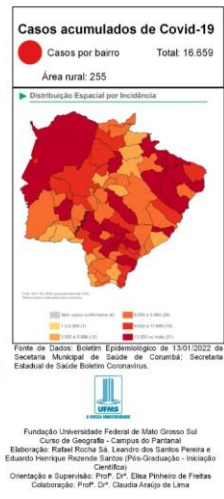
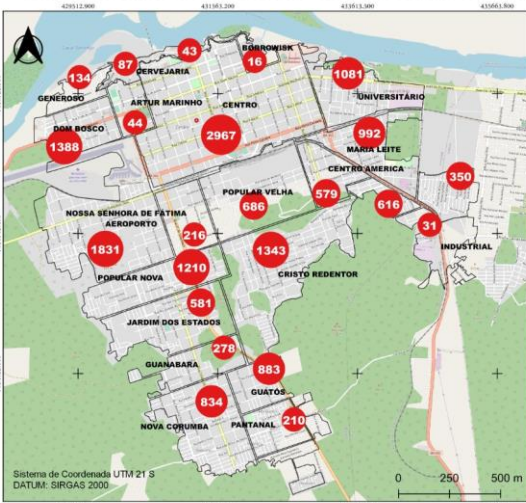

CASOS RECUPERADOS DE COVID-19 POR BAIRRO EM CORUMBÁ ATÉ 13/01/2022

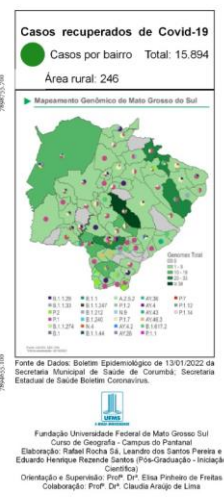

BAIRROS COM ÓBITOS CONFIRMADOS POR COVID-19 EM CORUMBÁ ATÉ 13/01/2022

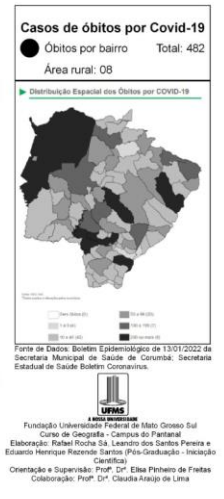
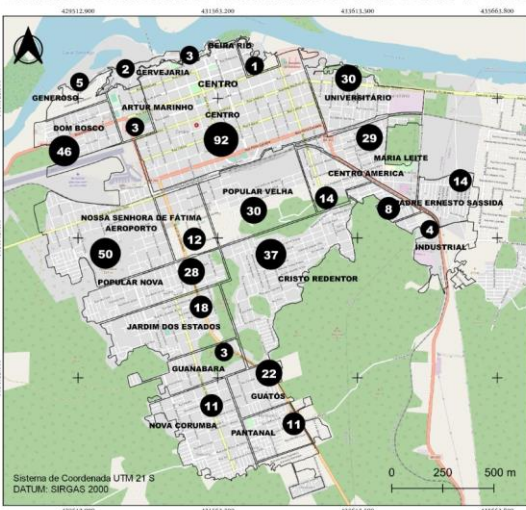

CASOS EM ISOLAMENTO DOMICILIAR POR BAIRRO EM CORUMBÁ ATÉ 13/01/2022

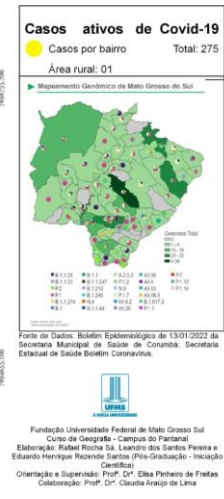
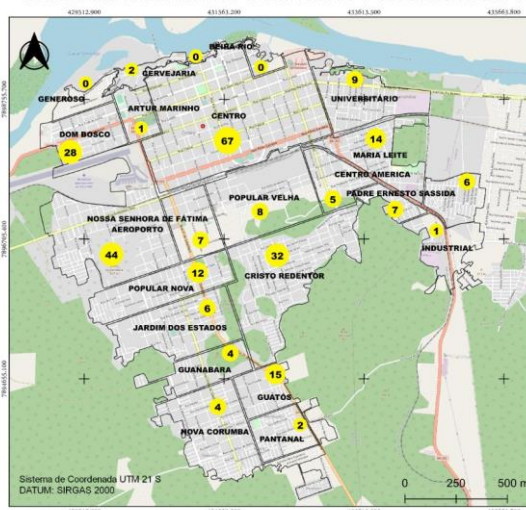

acompanhe as informações oficiais

COVID-19 IMP LUBREZA

SECRETARIA MUNICIPAL DE SAÚDE DE CORUMBÁ

55.935	100%	NOTIFICADOS	
39.179	70.04%	DESCARTADOS	
97	0.17%	SUSPEITOS	
16.659	29.78%	CONFIRMADOS	+ 97 hoje *
15.894	95.41%	RECUPERADOS	+ 25 hoje
256	1.54%	ATIVOS	+ 68 hoje
11	0.07%	INTERNADOS	- 02 hoje
482	2.89%	ÓBITOS	Nenhum

*Quantidade de 97 positivos referem-se a exames realizados de 10 a 13 de janeiro, cujo resultado foi confirmado nessa quinta dia 13

INFLUENZA

60	100%	CONFIRMADOS	Nenhum
1	1.67%	INTERNADOS	- 02 hoje
8	13.33%	ÓBITOS	Nenhum

FOTOGRAFIA: GUSTAVO PEREIRA

FOTOGRAFIA: GUSTAVO PEREIRA

FOTOGRAFIA: GUSTAVO PEREIRA

FOTOGRAFIA: GUSTAVO PEREIRA



MEDIDAS IMPORTANTES

PARA CONTENÇÃO DA TRANSMISSIBILIDADE DO COVID-19, DEVERÃO SER ADOTADAS COMO MEDIDA NÃO FARMACOLÓGICA:

- O isolamento domiciliar da pessoa com sintomas respiratórios e das pessoas que residam no mesmo endereço, ainda que estejam assintomáticos, devendo permanecer em isolamento pelo período máximo de 14 (quatorze) dias.
- Considerar isolamento domiciliar voluntário de viajantes sem sintomas respiratórios por no mínimo 7 (sete) dias após chegada na cidade. Exceção áreas essenciais como saúde, segurança pública, abastecimento e transporte.
- Considera-se pessoa com sintomas respiratórios, a apresentação de tosse seca, dor de garganta, ou dificuldade respiratória, acompanhada ou não de febre, desde que seja confirmado por atestado médico.
- As pessoas com mais de 60 anos de idade, devem observar o distanciamento social, restringindo seus deslocamentos para realização de atividades estritamente necessárias, evitando transporte de utilização coletiva, viagens e eventos esportivos, artísticos, culturais, científicos, comerciais e religiosos e outros com concentração próxima de pessoas.
- Observância ao decreto municipal nº 2.287 de 17 de abril de 2020 em relação ao toque de recolher diário das 21h as 05h.
- Obrigatoriedade do uso de máscara facial, conforme Decreto N°2.300, em 5 de maio de 2020.

NOTIFICAÇÃO DE CASO SUSPEITO

NOTIFICAÇÃO IMEDIATA DE TODO CASO DE SRAG HOSPITALIZADO E ÓBITO POR SRAG, DEVENDO SER REALIZADA POR MEIO DOS TELEFONES:

* **Vigilância Epidemiológica Municipal:** (67) 3907-5443.

* **Gerência Técnica de Influenza e Doenças Respiratórias do Estado:** (67) 3318-1831 (durante horário de expediente da SES).

* **PLANTÃO 24HS CIEVS:** 98477-3435 (ligação e whatsapp).

- Preencher a FICHA DE REGISTRO INDIVIDUAL – CASOS DE SÍNDROME RESPIRATÓRIA AGUDA GRAVE HOSPITALIZADOS e GAL (Gerenciamento de Ambiente Laboratorial), não havendo mais necessidade de preenchimento do sistema online RED CAP.
- NÃO devem ser notificados casos isolados de SG (Síndrome Gripal), com ou sem fator de risco para complicações pela doença.

DRIVE-THRU

Agendamento exclusivamente pelo Site: sims.corumba.ms.gov.br/covid.

CRITÉRIOS PARA CASO SUSPEITO DE DOENÇA PELO CORONAVÍRUS 2019 (COVID-19)

Pacientes com Síndrome Respiratória Aguda Grave (SRAG): Indivíduo hospitalizado com febre, mesmo que referida, acompanhada de tosse ou dor de garganta e que apresente dispneia. Devem ser notificados, de forma individual, todos os casos que atendam à definição de SRAG e óbitos por SRAG.

CASO CONFIRMADO DE DOENÇA PELO CORONAVÍRUS 2019 (COVID-19)

CRITÉRIO LABORATORIAL: Resultado positivo em RT-PCR, pelo protocolo Charité.

CASO DESCARTADO DE INFECÇÃO HUMANA PELO CORONAVÍRUS

Caso que apresente resultado laboratorial negativo para COVID-19 OU confirmação laboratorial para outro agente etiológico.

Resumo

Baixar PDF

+ Boletins

Acessar Paineis de Vacinação - Corumbá