

BOLETIM COVID-19

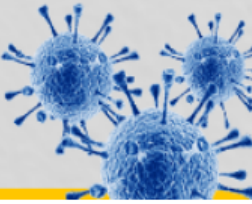

ACOMPANHE AS ATUALIZAÇÕES OFICIAIS

CORUMBÁ
MATO GROSSO DO SUL

ATUALIZADO EM: 12/10/2020 às 14:00 Hrs

Notificados		Suspeitos		Descartados		Confirmados		Óbitos	
SRAG ¹	618	SRAG ¹	11	SRAG ¹	384	SRAG ¹	223	SRAG ¹	137
Síndrome Gripal	1.689	Síndrome Gripal	3	Síndrome Gripal	688	Síndrome Gripal	998	Síndrome Gripal	-
Drive Thru (Swab)	6.274	Drive Thru (Swab)	0	Drive Thru (Swab)	4.593	Drive Thru (Swab)	1681	Drive Thru (Swab)	-
Drive - Teste Rápido	3.249	Drive - Teste Rápido	0	Drive - Teste Rápido	2.559	Drive - Teste Rápido	690	Drive - Teste Rápido	-
Teste Rápido	6.569	Teste Rápido	0	Teste Rápido	6.301	Teste Rápido	268	Teste Rápido	-
Teste Prof. Saúde	1.931	Teste Prof. Saúde	0	Teste Prof. Saúde	1.812	Prof. de Saúde	119	Prof. de Saúde	05
Presídio	640	Presídio	0	Presídio	262	Presídio	378	Presídio	-
TOTAL	20.970	TOTAL	14	TOTAL	16.599	TOTAL	4.357	TOTAL	142

* Neste boletim constam os dados atualizados em tempo real, então poderá haver uma divergência com o Boletim do Estado que é atualizado pela manhã.

**Devido à alteração no protocolo de testagem do Ministério da Saúde, todos os pacientes internados com Síndromes Respiratórias, mesmo sem contato com pessoa contaminada pelo Covid-19 estão sendo testadas pelo Laboratório Central do Estado. Este boletim também contempla os dados suspeitos de viajantes e de pessoas que tiveram contato com possíveis casos confirmados.

***Valores Notificados do Drive Thru correspondem aos pacientes que compareceram para o exame.

¹ Síndrome Respiratória Aguda Grave (SRAG): número de notificação de casos de SRAG internados e óbitos.

Curva Epidemiológica

Testes Realizados com 4357 Casos Confirmados

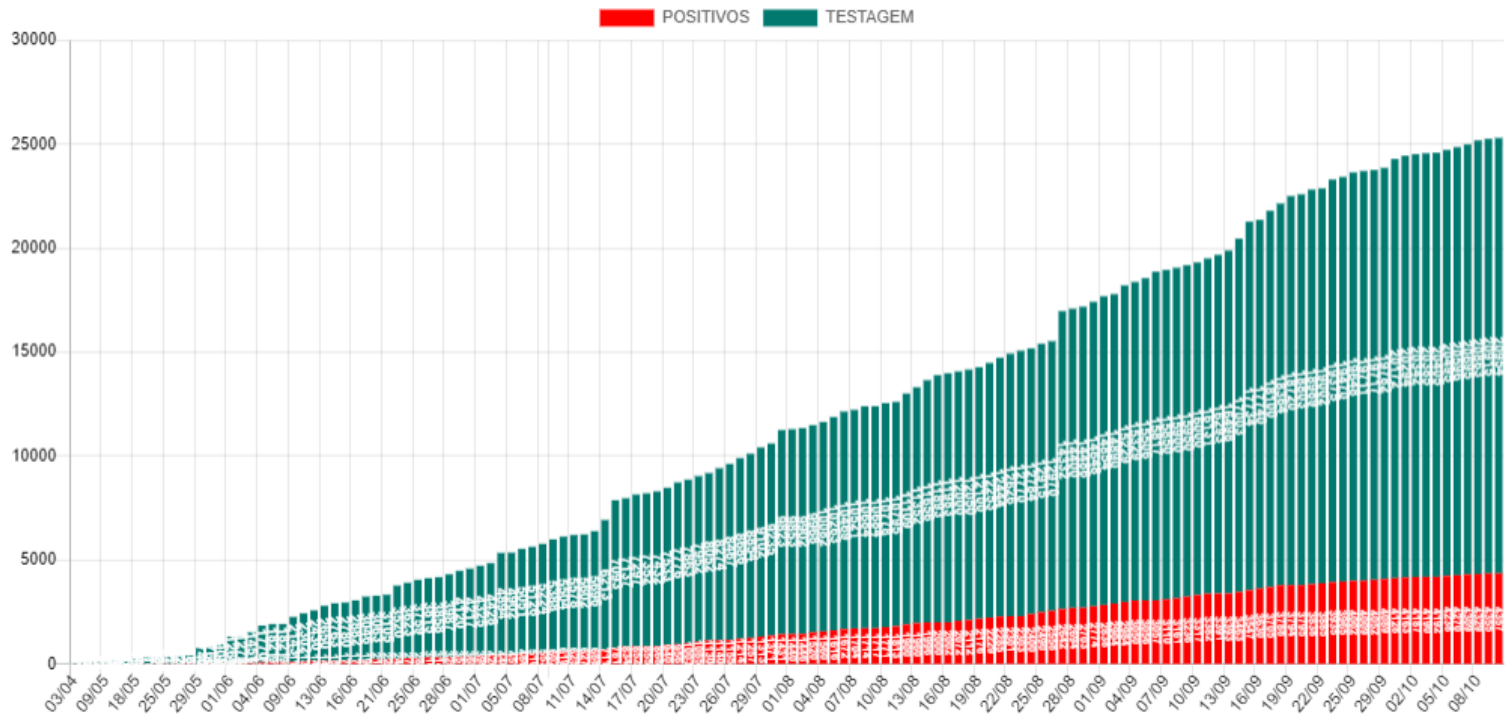

Média Móvel de Casos Positivos

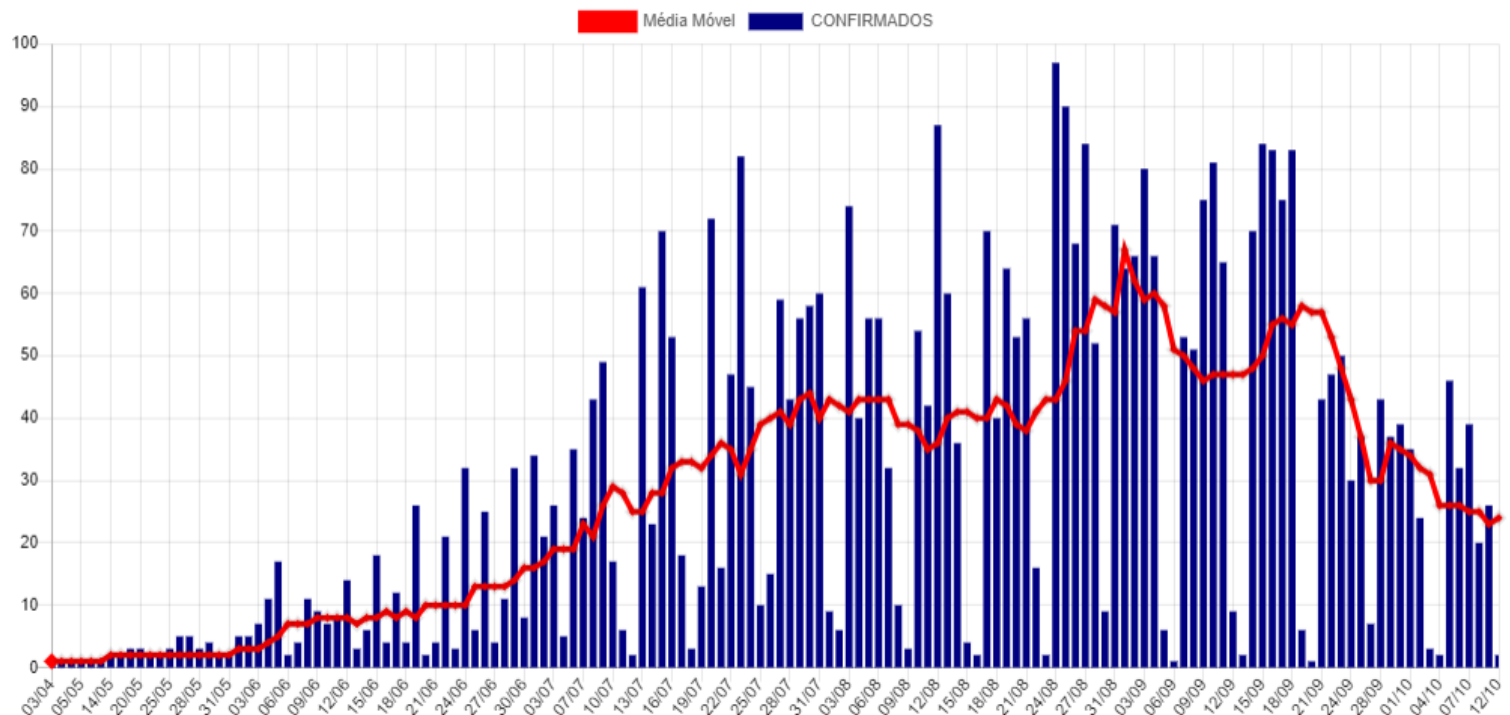

Casos Ativos e Recuperados

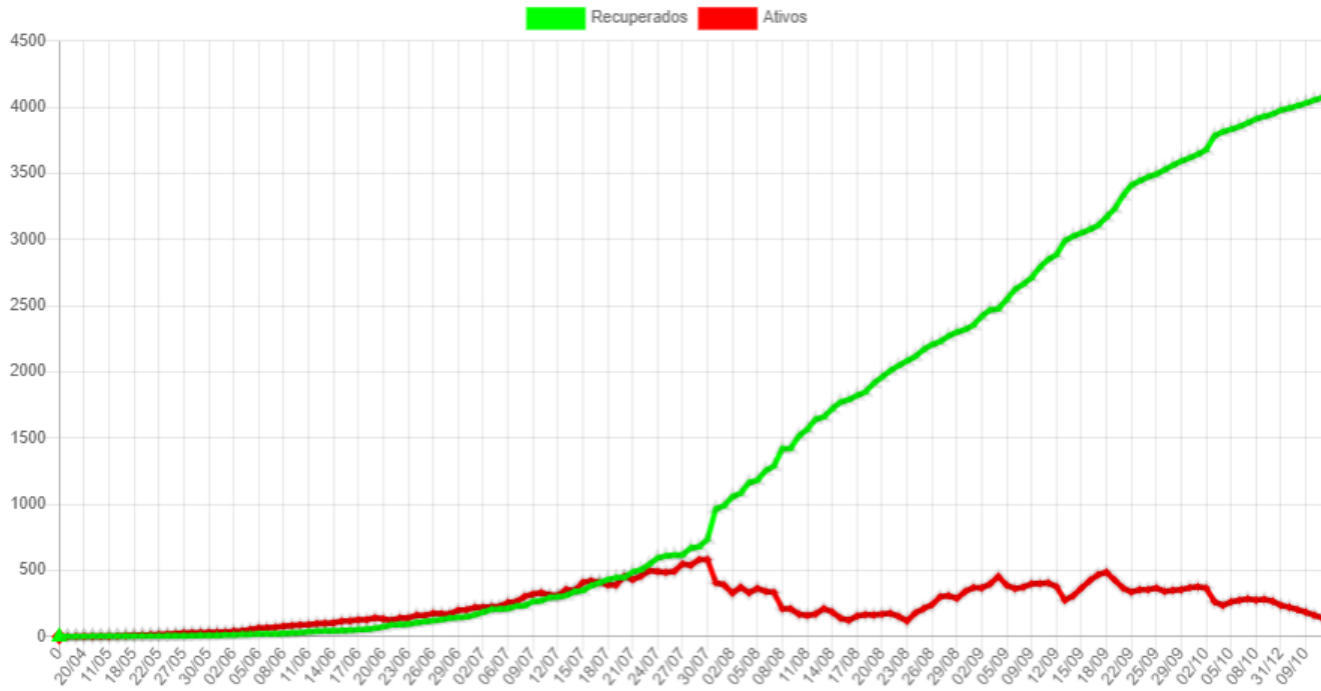

Disponibilidade de Leitos

Bloco Hospitalar	Total de Vagas	Leitos Ocupados	Leitos Disponíveis	Pacientes Com VM	Pacientes Sem VM	Pacientes Positivos	Pacientes Suspeitos
SB7 - CTI COVID	18	10	8	8	2	8	2
SB2 e SB3 - Leitos Clínicos	37	27	10	0	27	16	11
Total	55	37	18	8	29	24	13

SB7 - CTI Exclusivos COVID-19

Taxa Ocupação

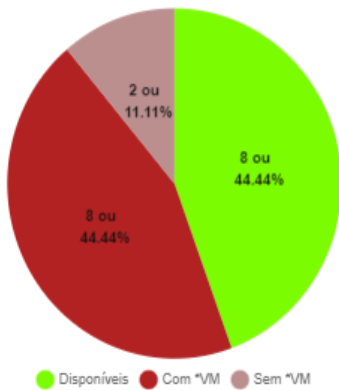

Casos Suspeitos e Confirmados:

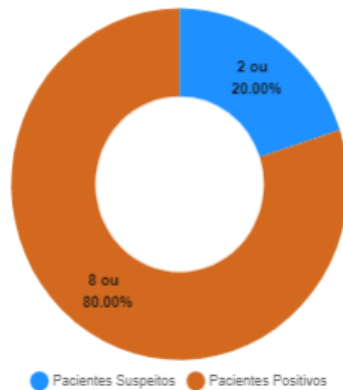

SB2 e SB3 - Leitos Clínicos (Casos Moderados)

Taxa Ocupação

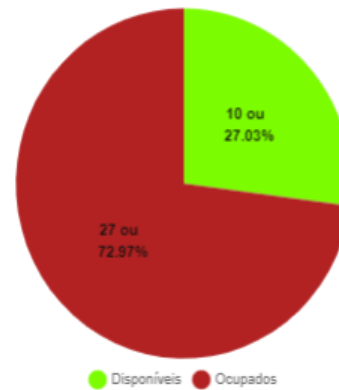

Casos Suspeitos e Confirmados:

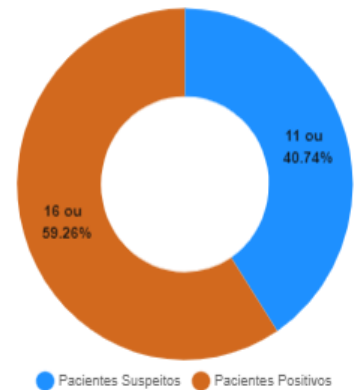

*VM = Ventilação Mecânica

Estatísticas dos Pacientes de COVID19

Situação Clínica Atual dos Casos Positivos

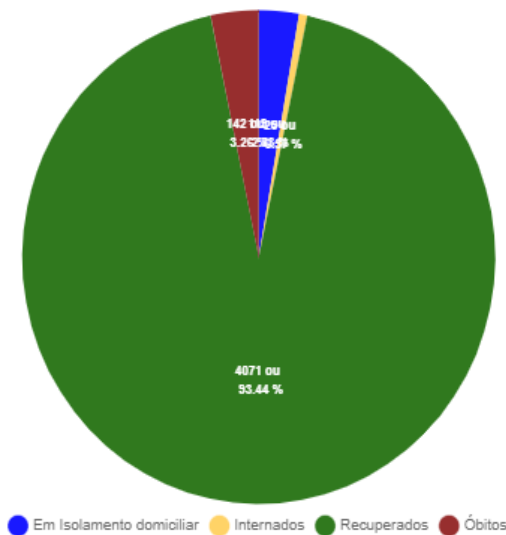

Perfil dos Casos Positivos

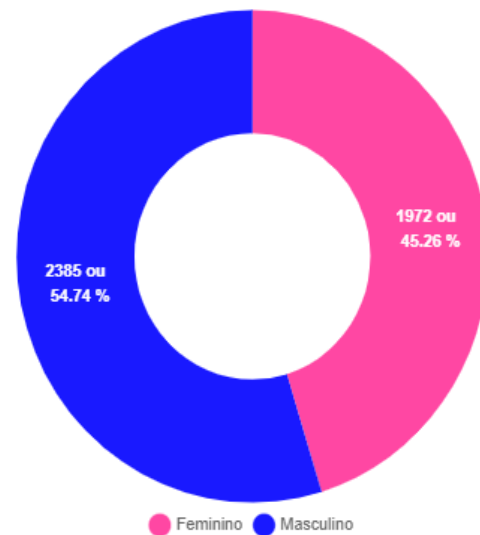

Positivos por Faixa Etária (%)

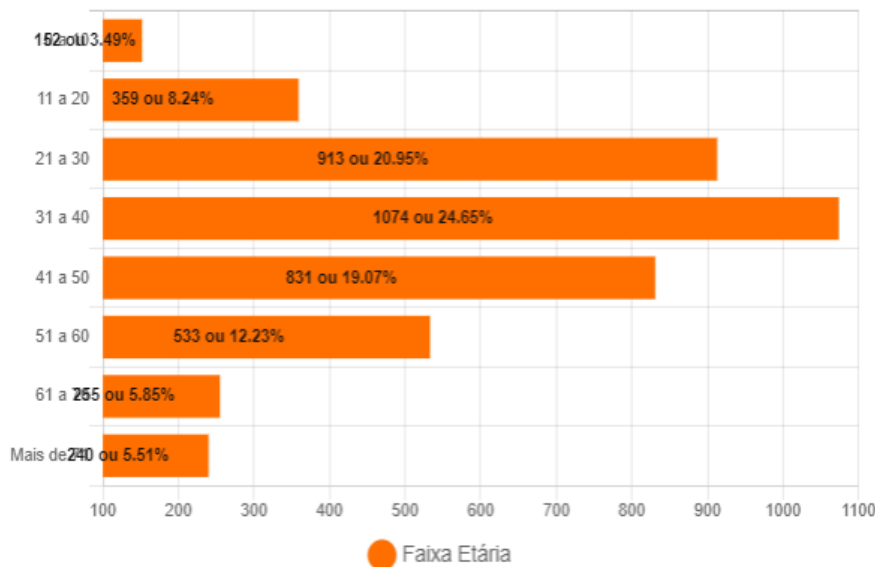

Positivos - Faixa Etária (%) por Sexo

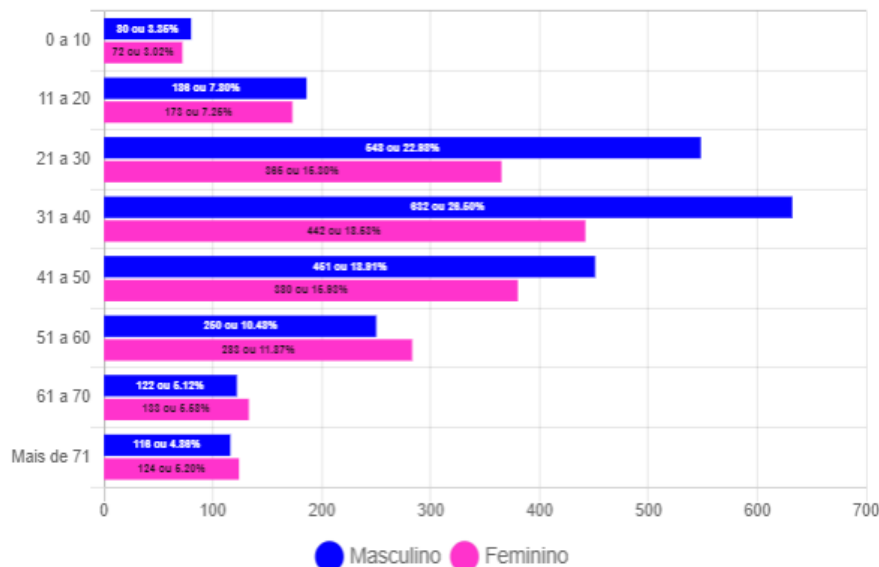

Óbitos Confirmados

Mapa

Exibir resultados por página

Pesquisar

Nº	Sexo	Idade	Notificação	Data Óbito	Comorbidades
142	M	69	29/09/2020	10/10/2020	Hipertensão e Obesidade
141	M	66	25/09/2020	09/10/2020	Nada Relatado
140	F	61	11/09/2020	08/10/2020	Nada Relatado
139	F	66	29/09/2020	07/10/2020	Hipertensão Arterial Sistêmica
138	F	73	21/09/2020	05/10/2020	Nada Relatado
137	M	64	18/09/2020	03/10/2020	Diabetes e HAS
136	F	53	25/09/2020	03/10/2020	Diabetes e HAS
135	F	78	25/09/2020	02/10/2020	Nada Relatado
134	F	74	15/09/2020	30/09/2020	Nada Relatado
133	M	73	20/09/2020	29/09/2020	Nada Relatado
132	F	58	21/09/2020	28/09/2020	Doença Cardiovascular Crônica
131	M	41	21/09/2020	26/09/2020	Obesidade, Pneumopatia Crônica e Bronquite
130	M	48	25/08/2020	25/09/2020	Em Fisioterapia
129	M	82	04/09/2020	25/09/2020	Diabetes
128	M	74	26/08/2020	25/09/2020	Doença Cardiovascular Crônica
127	F	72	11/09/2020	24/09/2020	Doença Cardiovascular Crônica e Diabetes
126	M	70	17/08/2020	24/09/2020	Nada Relatado

Mostrando de 1 até 17 de 142 registros

Anterior [1](#) [2](#) [3](#) [4](#) [5](#) ... [9](#) Próximo

Casos Positivos diários

Exibir resultados por página

Pesquisar

Nº	Sexo	Idade	Notificação	Local/Contato	Situação
4357	M	74	06/10/2020	Transmissão comunitária	internado - leito clínico
4356	M	74	06/10/2020	Transmissão comunitária	internado - leito clínico
4355	F	55	12/10/2020	Transmissão comunitária	Em Isolamento domiciliar
4354	F	42	09/10/2020	Transmissão comunitária	Em Isolamento domiciliar
4353	F	31	12/10/2020	Transmissão comunitária	Em Isolamento domiciliar
4352	M	26	08/10/2020	Transmissão comunitária	Em Isolamento domiciliar
4351	F	26	09/10/2020	Transmissão comunitária	Em Isolamento domiciliar
4350	F	29	09/10/2020	Transmissão comunitária	Em Isolamento domiciliar
4349	M	2	09/10/2020	Transmissão comunitária	Em Isolamento domiciliar
4348	F	45	09/10/2020	Transmissão comunitária	Em Isolamento domiciliar

Mostrando de 1 até 10 de 286 registros

Anterior [1](#) [2](#) [3](#) [4](#) [5](#) ... [29](#) Próximo

BAIRROS COM CASOS CONFIRMADOS DE COVID-19 EM CORUMBÁ ATÉ 12/10/2020

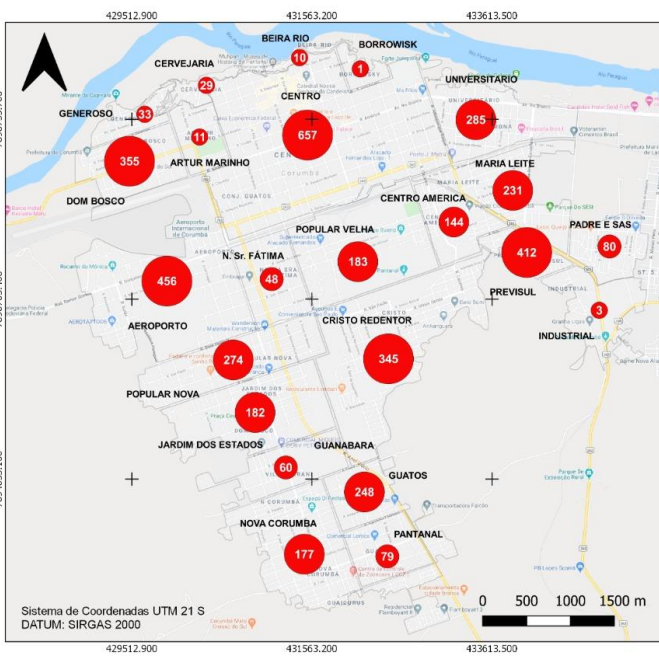

Casos confirmados de Covid-19
 ● Casos por bairro Total: 4357
 ■ Área rural: 54

Fonte de Dados: Boletim Epidemiológico de 12/10/2020 da Prefeitura Municipal de Corumbá. Área do Perímetro Urbano: 30 km². Densidade Demográfica: 3.600 hab/km²

Conforme o novo Protocolo emitido pela Secretaria de Estado de Saúde é considerado recuperado o paciente que não precisou de internação até o décimo primeiro dia da manifestação dos sintomas.



Fundação Universidade Federal de Mato Grosso do Sul
 Curso de Geografia – Campus do Pantanal
 Elaboração: Rafael Rocha Sá, Leandro dos Santos Pereira e Eduardo Henrique Rezende Santos (Graduação – Iniciação Científica)
 Supervisão: Prof. Dr. Elisa Pinheiro de Freitas
 Agradecimento: Prof. Dr. Sérgio Isquierdo e Profa. Dra. Claudia Araújo de Lima

BAIRROS COM CASOS RECUPERADOS DE COVID-19 EM CORUMBÁ ATÉ 12/10/2020

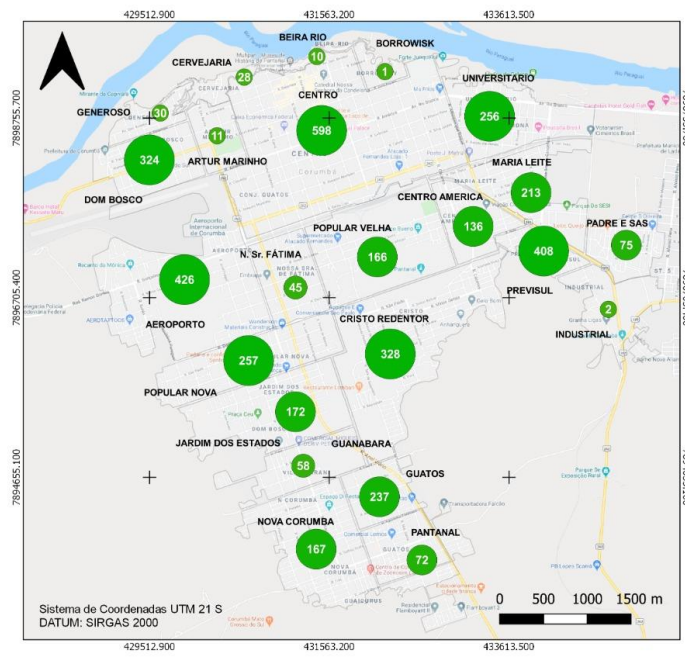

Casos recuperados de Covid-19
 ● Casos por bairro Total: 4071
 ■ Área rural: 51

Fonte de Dados: Boletim Epidemiológico de 12/10/2020 da Prefeitura Municipal de Corumbá. Área do Perímetro Urbano: 30 km². Densidade Demográfica: 3.600 hab/km²

Conforme o novo Protocolo emitido pela Secretaria de Estado de Saúde é considerado recuperado o paciente que não precisou de internação até o décimo primeiro dia da manifestação dos sintomas.



Fundação Universidade Federal de Mato Grosso do Sul
 Curso de Geografia – Campus do Pantanal
 Elaboração: Rafael Rocha Sá, Leandro dos Santos Pereira e Eduardo Henrique Rezende Santos (Graduação – Iniciação Científica)
 Supervisão: Prof. Dr. Elisa Pinheiro de Freitas
 Agradecimento: Prof. Dr. Sérgio Isquierdo e Profa. Dra. Claudia Araújo de Lima

BAIRROS COM CASOS CONFIRMADOS DE ÓBITOS POR COVID-19 EM CORUMBÁ ATÉ 12/10/2020

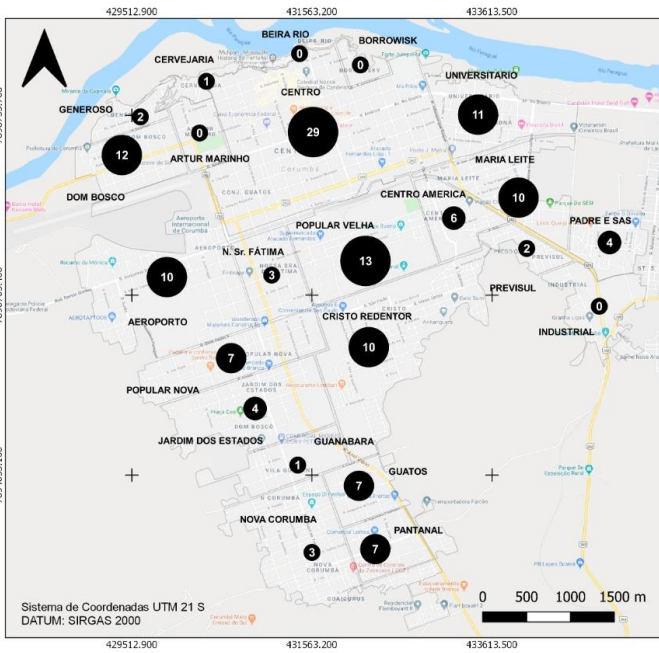

Casos de óbitos de Covid-19
 ● Casos por bairro Total: 142
 ■ Área rural: 0

Fonte de Dados: Boletim Epidemiológico de 12/10/2020 da Prefeitura Municipal de Corumbá. Área do Perímetro Urbano: 30 km². Densidade Demográfica: 3.600 hab/km²

Conforme o novo Protocolo emitido pela Secretaria de Estado de Saúde é considerado recuperado o paciente que não precisou de internação até o décimo primeiro dia da manifestação dos sintomas.



Fundação Universidade Federal de Mato Grosso do Sul
 Curso de Geografia – Campus do Pantanal
 Elaboração: Rafael Rocha Sá, Leandro dos Santos Pereira e Eduardo Henrique Rezende Santos (Graduação – Iniciação Científica)
 Supervisão: Prof. Dr. Elisa Pinheiro de Freitas
 Agradecimento: Prof. Dr. Sérgio Isquierdo e Profa. Dra. Claudia Araújo de Lima

CASOS CONFIRMADOS DE COVID-19 NA ÁREA RURAL DO MUNICÍPIO DE CORUMBÁ ATÉ 11/10/2020

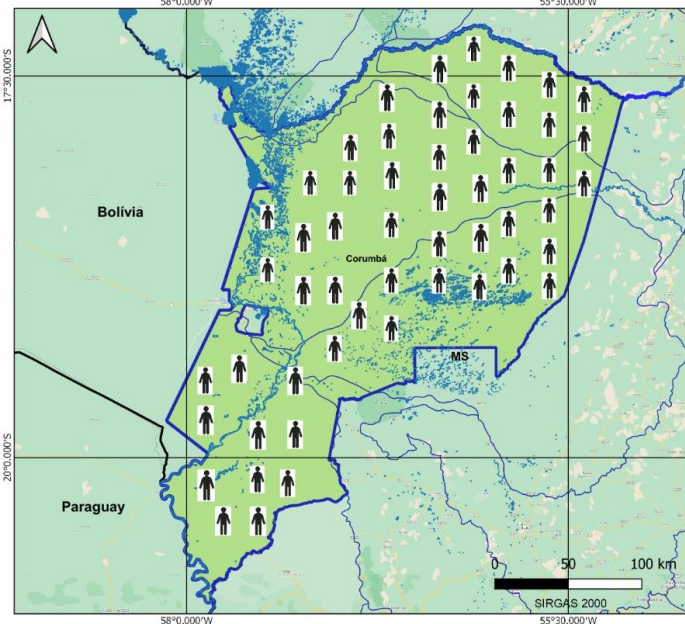

Casos de Covid-19 Total: 54

Fonte de Dados: Boletim Epidemiológico de 11/10/2020 da Prefeitura Municipal de Corumbá.



Fundação Universidade Federal de Mato Grosso do Sul
 Elaboração: Rafael Rocha Sá, Leandro dos Santos Pereira e Eduardo Henrique Rezende Santos
 Supervisão: Profa. Dra. Elisa Pinheiro de Freitas
 Colaboração: Prof. Dr. Sérgio Isquierdo e Profa. Dra. Claudia Araújo de Lima

BOLETIM COVID-19

COMUNIDADE DE CORUMBÁ MATO GROSSO DO SUL

ACOMPANHE AS ATUALIZAÇÕES OFICIAIS

12
OUTUBRO

NOVOS CASOS: 06

20970	100%	NOTIFICADOS
16599	79.16%	DESCARTADOS
14	0.07%	SUSPEITOS
4357	20.78%	CONFIRMADOS
4071	93.44%	RECUPERADOS
142	3.26%	ÓBITOS

MEDIDAS IMPORTANTES

Para contenção da transmissibilidade do COVID-19, deverão ser adotadas como medida não farmacológica:

- O isolamento domiciliar da pessoa com sintomas respiratórios e das pessoas que residam no mesmo endereço, ainda que estejam assintomáticos, devendo permanecer em isolamento pelo período máximo de 14 (quatorze) dias.
- Considerar isolamento domiciliar voluntário de viajantes sem sintomas respiratórios por no mínimo 7 (sete) dias após chegada na cidade. Exceção áreas essenciais como saúde, segurança pública, abastecimento e transporte.
- Considera-se pessoa com sintomas respiratórios, a apresentação de tosse seca, dor de garganta, ou dificuldade respiratória, acompanhada ou não de febre, desde que seja confirmado por atestado médico.
- As pessoas com mais de 60 anos de idade, devem observar o distanciamento social, restringindo seus deslocamentos para realização de atividades estritamente necessárias, evitando transporte de utilização coletiva, viagens e eventos esportivos, artísticos, culturais, científicos, comerciais e religiosos e outros com concentração próxima de pessoas.
- Observância ao decreto municipal nº 2.287 de 17 de abril de 2020 em relação ao toque de recolher diário das 21h as 05h.
- Obrigatoriedade do uso de máscara facial, conforme Decreto N°2.300, em 5 de maio de 2020.

NOTIFICAÇÃO DE CASO SUSPEITO

Notificação imediata de todo caso de SRAG hospitalizado e óbito por SRAG, devendo ser realizada por meio dos telefones: Tel Vigilância Epidemiológica Municipal ou 3907-5443 da Gerência Técnica de Influenza e Doenças Respiratórias do Estado (durante horário de expediente da SES) ou PLANTÃO 24HS CIEVS: 98477-3435 (ligação e whatsapp).

- Preencher a FICHA DE REGISTRO INDIVIDUAL – CASOS DE SÍNDROME RESPIRATÓRIA AGUDA GRAVE HOSPITALIZADOS e GAL (Gerenciamento de Ambiente Laboratorial), não havendo mais necessidade de preenchimento do sistema online RED CAP.
- NÃO devem ser notificados casos isolados de SG (Síndrome Gripal), com ou sem fator de risco para complicações pela doença.

DRIVE-THRU

Agendamento exclusivamente por telefone: 67 98472-8850/ 67 98467-4573 e 67 98473-2408 .

CRITÉRIOS PARA CASO SUSPEITO DE DOENÇA PELO CORONAVÍRUS 2019 (COVID-19)

Pacientes com Síndrome Respiratória Aguda Grave (SRAG): Indivíduo hospitalizado com febre, mesmo que referida, acompanhada de tosse ou dor de garganta e que apresente dispneia.

Devem ser notificados, de forma individual, todos os casos que atendam à definição de SRAG e óbitos por SRAG.

CASO CONFIRMADO DE DOENÇA PELO CORONAVÍRUS 2019 (COVID-19)

CRITÉRIO LABORATORIAL: Resultado positivo em RT-PCR, pelo protocolo Charité.

CASO DESCARTADO DE INFECÇÃO HUMANA PELO CORONAVÍRUS

Caso que apresente resultado laboratorial negativo para COVID-19 OU confirmação laboratorial para outro agente etiológico.

[Resumo](#)[Baixar PDF](#)[+ Boletins](#)