

# BOLETIM COVID-19

CORUMBÁ  
MATO GROSSO DO SUL

ACOMPANHE AS ATUALIZAÇÕES OFICIAIS

ATUALIZADO EM: 12/08/2020 às 15 Hrs

## Notificados

SRAG <sup>1</sup>	364
Síndrome Gripal	747
Drive Thru (Swab)	2915
Drive - Teste Rápido	1359
Teste Rápido	3873
Teste Prof. Saúde	1537
<b>TOTAL</b>	<b>10795</b>

## Suspeitos

SRAG <sup>1</sup>	12
Síndrome Gripal	20
Drive Thru (Swab)	0
Drive - Teste Rápido	0
Teste Rápido	0
Teste Prof. Saúde	0
<b>TOTAL</b>	<b>32</b>

## Descartados

SRAG <sup>1</sup>	241
Síndrome Gripal	316
Drive Thru (Swab)	2193
Drive - Teste Rápido	1134
Teste Rápido	3705
Teste Prof. Saúde	1468
<b>TOTAL</b>	<b>9057</b>

## Confirmados

SRAG <sup>1</sup>	111
Síndrome Gripal	411
Drive Thru (Swab)	722
Drive - Teste Rápido	225
Teste Rápido	168
Teste Prof. Saúde	69
<b>TOTAL</b>	<b>1706</b>

## Óbitos

SRAG <sup>1</sup>	65
Síndrome Gripal	0
Drive Thru (Swab)	0
Drive - Teste Rápido	0
Teste Rápido	0
Teste Prof. Saúde	0
<b>TOTAL</b>	<b>65</b>

\* Neste boletim constam os dados atualizados em tempo real, então poderá haver uma divergência com o Boletim do Estado que é atualizado pela manhã.

\*\*Devido à alteração no protocolo de testagem do Mistério da Saúde, todos os pacientes internados com Síndromes Respiratórias, mesmo sem contato com pessoa contaminada pelo Covid-19 estão sendo testadas pelo Laboratório Central do Estado. Este boletim também contempla os dados suspeitos de viajantes e de pessoas que tiveram contato com possíveis casos confirmados.

\*\*\*Valores Notificados do Drive Thru correspondem aos pacientes que compareceram para o exame.

<sup>1</sup> Síndrome Respiratória Aguda Grave (SRAG): número de notificação de casos de SRAG internados e óbitos.

## Curva Epidemiológica

Testes Realizados com 1706 Casos Confirmados

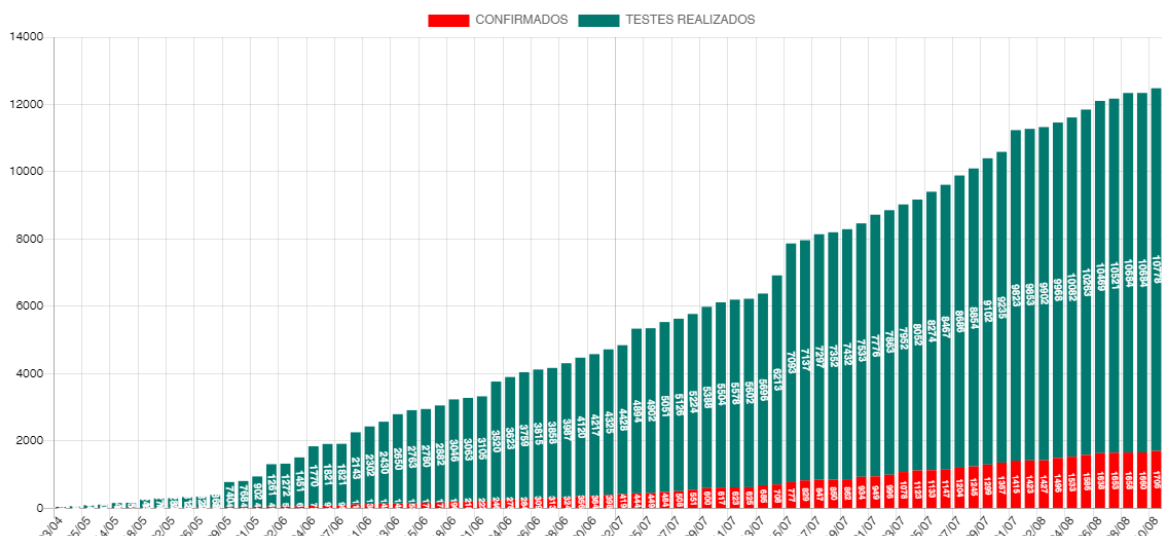

Aumento dos Casos por Data de Notificação

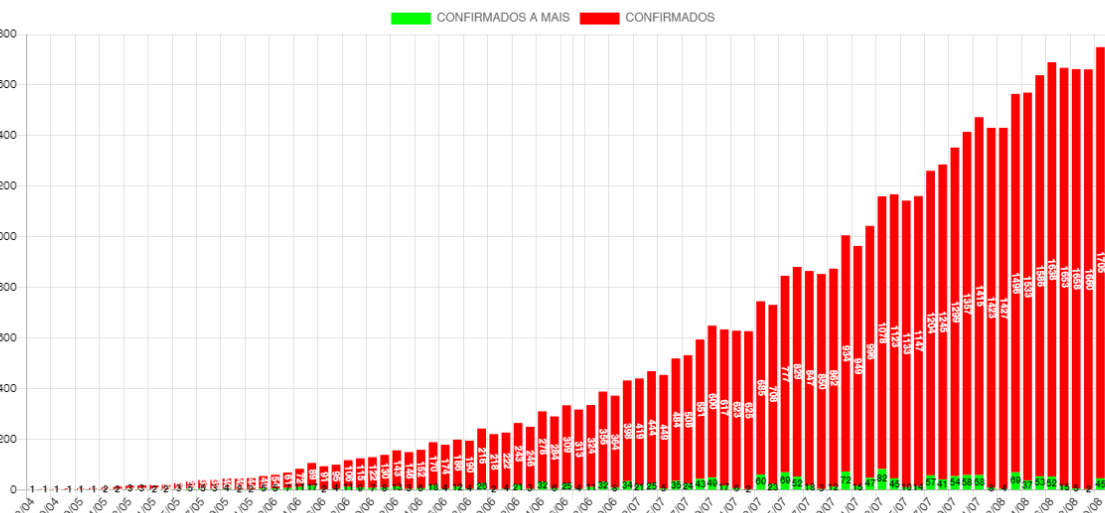

## Casos Ativos e Recuperados

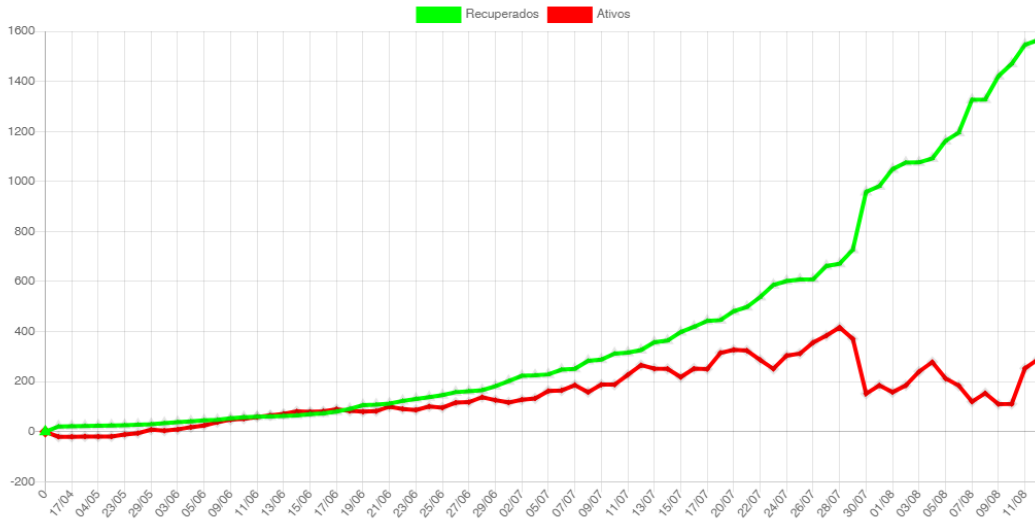

## Disponibilidade de Leitos

Bloco Hospitalar	Total de Vagas	Leitos Ocupados	Leitos Disponíveis	Pacientes Com VM	Pacientes Sem VM	Pacientes Positivos	Pacientes Suspeitos
SB4-CTI COVID	17	12	5	6	6	6	6
SB2 e SB3-Leitos Clínicos	40	29	11	0	29	19	10
<b>Total</b>	<b>57</b>	<b>41</b>	<b>16</b>	<b>6</b>	<b>35</b>	<b>25</b>	<b>16</b>

### SB4-CTI Exclusivos COVID-19

Taxa Ocupação

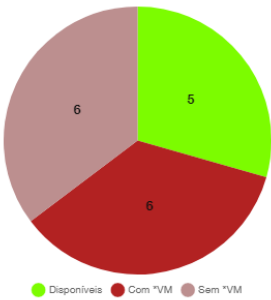

Casos Suspeitos e Confirmados:

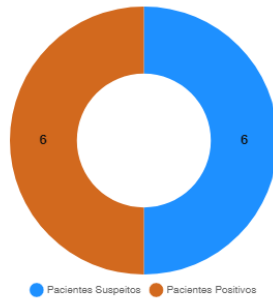

### SB2 e SB3 - Leitos Clínicos (Casos Moderados)

Taxa Ocupação

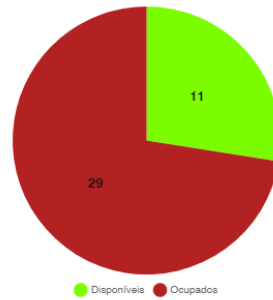

Casos Suspeitos e Confirmados:

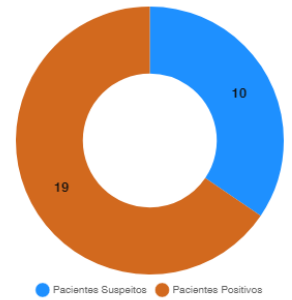

\*VM = Ventilação Mecânica

## Estatísticas dos Pacientes de COVID19

### Situação Clínica Atual dos Casos Positivos

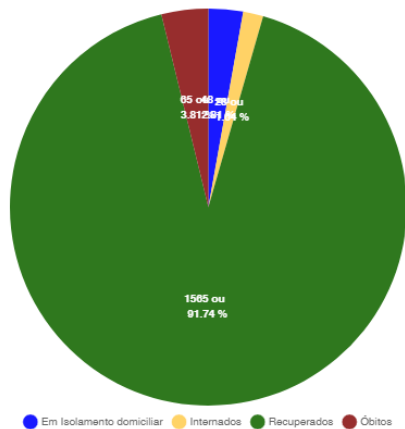

### Perfil dos Casos Positivos

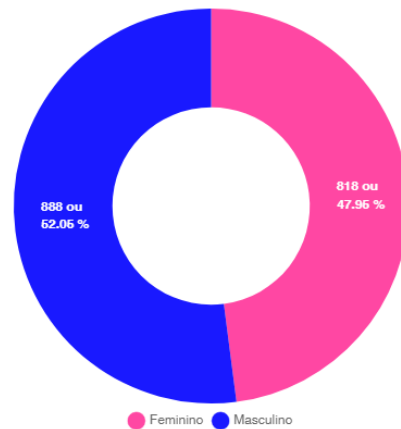

### Positivos por Faixa Etária (%)

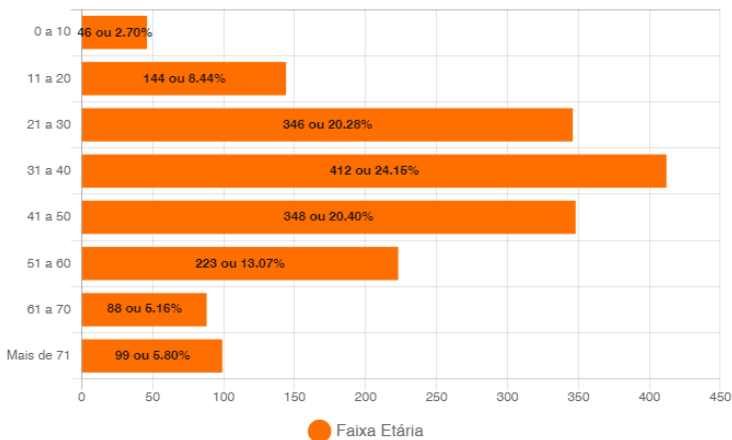

### Positivos - Faixa Etária (%) por Sexo

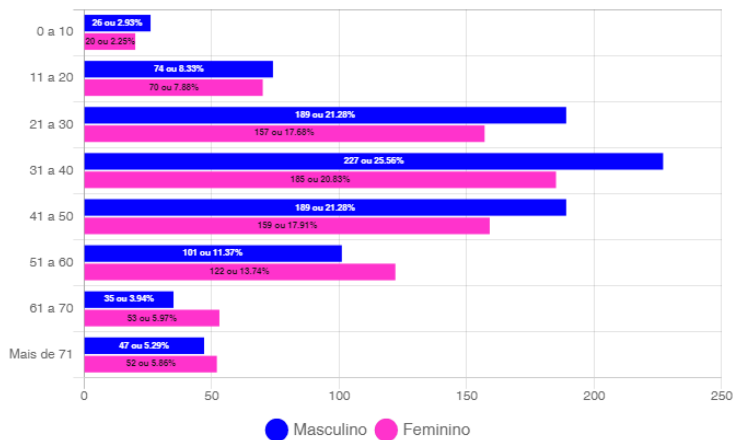

## Óbitos Confirmados

Mapa

Exibir  resultados por página

Pesquisar

Nº	Sexo	Idade	Notificação	Data Óbito	Comorbidades
65	M	77	06/08/2020	11/08/2020	Hipertensão e Cardiopatia
64	F	74	07/08/2020	10/08/2020	Nada Relatado
63	M	55	17/07/2020	10/08/2020	Cardiopatia Crônica e Hipertensão
62	F	69	05/08/2020	10/08/2020	Renal Crônica
61	M	72	06/08/2020	09/08/2020	Hipertensão, Sequelas de AVC e Diabetes
60	M	78	29/07/2020	09/08/2020	Diabetes e Hipertensão
59	F	78	04/08/2020	08/08/2020	Diabetes e Hipertensão
58	F	49	01/08/2020	08/08/2020	Hipertensão e Obesidade
57	M	80	03/08/2020	06/08/2020	Hipertensão
56	M	74	04/08/2020	06/08/2020	Nada Relatado
55	M	38	05/08/2020	06/08/2020	Nada Relatado
54	M	52	31/07/2020	04/08/2020	Obesidade
53	F	84	24/07/2020	04/08/2020	Nada Relatado
52	M	57	05/08/2020	04/08/2020	Diabetes
51	M	92	30/07/2020	04/08/2020	Bronquite
50	M	43	31/07/2020	03/08/2020	Nada Relatado
49	M	74	03/08/2020	03/08/2020	Hipertensão e Diabetes
48	F	70	31/07/2020	03/08/2020	Diabetes

Mostrando de 1 até 18 de 65 registros

Anterior **1** 2 3 4 Próximo

## Casos Positivos diários

Exibir  resultados por página

Pesquisar

Nº	Sexo	Idade	Notificação	Local/Contato	Situação
1704	M	42	10/08/2020	Transmissão comunitária	Em Isolamento domiciliar
1703	M	30	10/08/2020	Transmissão comunitária	Em Isolamento domiciliar
1702	F	52	07/08/2020	Transmissão comunitária	Em Isolamento domiciliar
1701	F	28	07/08/2020	Transmissão comunitária	Em Isolamento domiciliar
1700	M	22	07/08/2020	Transmissão comunitária	Em Isolamento domiciliar
1699	M	42	10/08/2020	Transmissão comunitária	Em Isolamento domiciliar
1698	F	65	10/08/2020	Transmissão comunitária	Em Isolamento domiciliar
1697	F	47	10/08/2020	Transmissão comunitária	Em Isolamento domiciliar
1696	F	29	10/08/2020	Transmissão comunitária	Em Isolamento domiciliar
1695	F	36	10/08/2020	Transmissão comunitária	Em Isolamento domiciliar

Mostrando de 1 até 10 de 141 registros

Anterior **1** 2 3 4 5 ... 15 Próximo

# Casos Confirmados por Bairros

## BAIRROS COM CASOS CONFIRMADOS DE COVID-19 EM CORUMBÁ ATÉ 12/08/2020

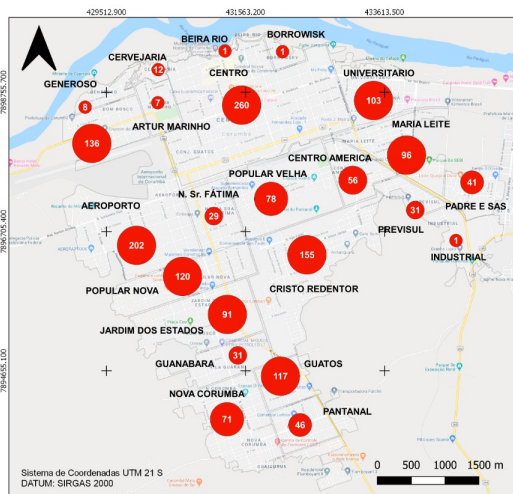

**Casos confirmados de Covid-19**  
 ● Casos por bairro Total: 1706  
 ■ Área rural: 13

Fonte de Dados: Boletim Epidemiológico de 12/08/2020 da Prefeitura Municipal de Corumbá. Área do Perímetro Urbano: 30 km². Densidade Demográfica: 3.600 hab/km².

Conforme o novo Protocolo emitido pela Secretaria de Estado de Saúde é considerado recuperado o paciente que não precisou de internação até o décimo primeiro dia da manifestação dos sintomas.



Fundação Universidade Federal de Mato Grosso do Sul  
 Curso de Geografia – Campus do Pantanal  
 Elaboração: Rafael Rocha Sá, Leandro dos Santos Pereira e Eduardo Henrique Rezende Santos (Graduação – Iniciação Científica)  
 Supervisão: Prof. Dr.ª Elisa Pinheiro de Freitas  
 Agradecimento: Prof. Dr. Sérgio Isquierdo e Profa. Dra. Cláudia Araújo de Lima

## BAIRROS COM CASOS RECUPERADOS DE COVID-19 EM CORUMBÁ ATÉ 12/08/2020

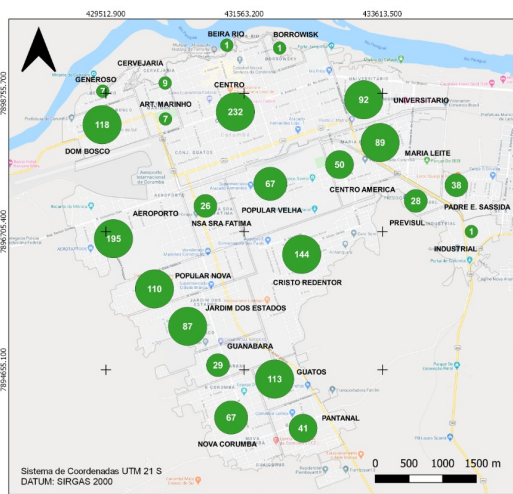

**Casos recuperados de Covid-19**  
 ● Casos por bairro Total: 1565  
 ■ Área rural: 13

Fonte de Dados: Boletim Epidemiológico de 12/08/2020 da Prefeitura Municipal de Corumbá. Área do Perímetro Urbano: 30 km². Densidade Demográfica: 3.600 hab/km².

Conforme o novo Protocolo emitido pela Secretaria de Estado de Saúde é considerado recuperado o paciente que não precisou de internação até o décimo primeiro dia da manifestação dos sintomas.



Fundação Universidade Federal de Mato Grosso do Sul  
 Curso de Geografia – Campus do Pantanal  
 Elaboração: Rafael Rocha Sá, Leandro dos Santos Pereira e Eduardo Henrique Rezende Santos (Graduação – Iniciação Científica)  
 Supervisão: Prof. Dr.ª Elisa Pinheiro de Freitas  
 Agradecimento: Prof. Dr. Sérgio Isquierdo e Profa. Dra. Cláudia Araújo de Lima

## BAIRROS COM CASOS CONFIRMADOS DE ÓBITOS POR COVID-19 EM CORUMBÁ ATÉ 12/08/2020

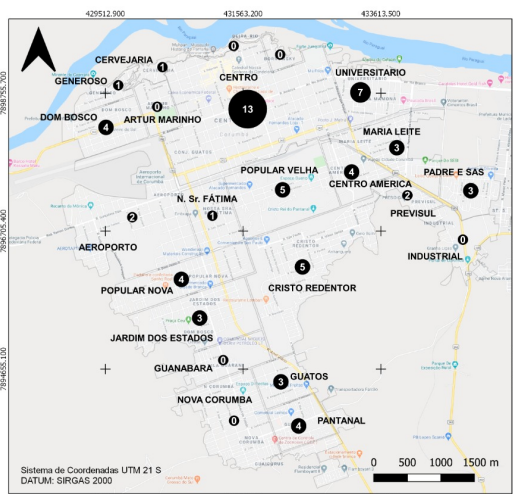

**Casos de óbitos de Covid-19**  
 ● Casos por bairro Total: 65

Fonte de Dados: Boletim Epidemiológico de 12/08/2020 da Prefeitura Municipal de Corumbá. Área do Perímetro Urbano: 30 km². Densidade Demográfica: 3.600 hab/km².

Conforme o novo Protocolo emitido pela Secretaria de Estado de Saúde é considerado recuperado o paciente que não precisou de internação até o décimo primeiro dia da manifestação dos sintomas.



Fundação Universidade Federal de Mato Grosso do Sul  
 Curso de Geografia – Campus do Pantanal  
 Elaboração: Rafael Rocha Sá, Leandro dos Santos Pereira e Eduardo Henrique Rezende Santos (Graduação – Iniciação Científica)  
 Supervisão: Prof. Dr.ª Elisa Pinheiro de Freitas  
 Agradecimento: Prof. Dr. Sérgio Isquierdo e Profa. Dra. Cláudia Araújo de Lima

## CASOS CONFIRMADOS DE COVID-19 NA ÁREA RURAL DO MUNICÍPIO DE CORUMBÁ ATÉ 11/08/2020

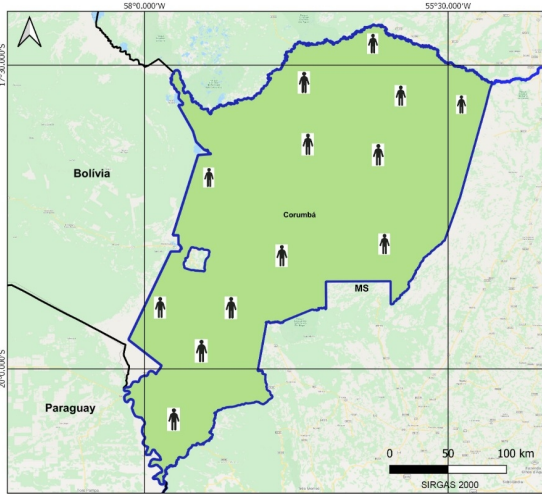

**Casos de Covid-19** Total: 13

Fonte de Dados: Boletim Epidemiológico de 11/08/2020 da Prefeitura Municipal de Corumbá.



Fundação Universidade Federal de Mato Grosso do Sul  
 Elaboração: Rafael Rocha Sá, Leandro dos Santos Pereira e Eduardo Henrique Rezende Santos  
 Supervisão: Profa. Dra. Elisa Pinheiro de Freitas  
 Colaboração: Prof. Dr. Sérgio Isquierdo e Profa. Dra. Cláudia Araújo de Lima

# BOLETIM COVID-19

ACOMPANHE AS ATUALIZAÇÕES OFICIAIS

**CORUMBÁ**  
MATO GROSSO DO SUL

**12**

AGOSTO

NOVOS CASOS: 28

<b>10795</b>	<b>100%</b>	<b>NOTIFICADOS</b>
<b>9057</b>	<b>83.9%</b>	<b>DESCARTADOS</b>
<b>32</b>	<b>0.3%</b>	<b>SUSPEITOS</b>
<b>1706</b>	<b>15.8%</b>	<b>CONFIRMADOS</b>
<b>1565</b>	<b>91.74%</b>	<b>RECUPERADOS</b>
<b>65</b>	<b>3.81%</b>	<b>ÓBITOS</b>

## MEDIDAS IMPORTANTES

### **PARA CONTENÇÃO DA TRANSMISSIBILIDADE DO COVID-19, DEVERÃO SER ADOTADAS COMO MEDIDA NÃO FARMACOLÓGICA:**

- O isolamento domiciliar da pessoa com sintomas respiratórios e das pessoas que residam no mesmo endereço, ainda que estejam assintomáticos, devendo permanecer em isolamento pelo período máximo de 14 (quatorze) dias.
- Considerar isolamento domiciliar voluntário de viajantes sem sintomas respiratórios por no mínimo 7 (sete) dias após chegada na cidade. Exceção áreas essenciais como saúde, segurança pública, abastecimento e transporte.
- Considera-se pessoa com sintomas respiratórios, a apresentação de tosse seca, dor de garganta, ou dificuldade respiratória, acompanhada ou não de febre, desde que seja confirmado por atestado médico.
- As pessoas com mais de 60 anos de idade, devem observar o distanciamento social, restringindo seus deslocamentos para realização de atividades estritamente necessárias, evitando transporte de utilização coletiva, viagens e eventos esportivos, artísticos, culturais, científicos, comerciais e religiosos e outros com concentração próxima de pessoas.
- Observância ao decreto municipal nº 2.287 de 17 de abril de 2020 em relação ao toque de recolher diário das 21h as 05h.
- Obrigatoriedade do uso de máscara facial, conforme Decreto N°2.300, em 5 de maio de 2020.

## NOTIFICAÇÃO DE CASO SUSPEITO

### **NOTIFICAÇÃO IMEDIATA DE TODO CASO DE SRAG HOSPITALIZADO E ÓBITO POR SRAG, DEVENDO SER REALIZADA POR MEIO DOS TELEFONES:**

\* **Vigilância Epidemiológica Municipal: (67) 3907-5443.**

\* **Gerência Técnica de Influenza e Doenças Respiratórias do Estado: (67) 3318-1831 (durante horário de expediente da SES).**

\* **PLANTÃO 24HS CIEVS: 98477-3435 (ligação e whatsapp).**

- Preencher a FICHA DE REGISTRO INDIVIDUAL – CASOS DE SÍNDROME RESPIRATÓRIA AGUDA GRAVE HOSPITALIZADOS e GAL (Gerenciamento de Ambiente Laboratorial), não havendo mais necessidade de preenchimento do sistema online RED CAP.
- **NÃO** devem ser notificados casos isolados de SG (Síndrome Gripal), com ou sem fator de risco para complicações pela doença.

#### DRIVE-THRU

Agendamento exclusivamente por telefone: 67 98472-8850/ 67 98467-4573 e 67 98473-2408 .

## CRITÉRIOS PARA CASO SUSPEITO DE DOENÇA PELO CORONAVÍRUS 2019 (COVID-19)

**Pacientes com Síndrome Respiratória Aguda Grave (SRAG): Indivíduo hospitalizado com febre, mesmo que referida, acompanhada de tosse ou dor de garganta e que apresente dispneia. Devem ser notificados, de forma individual, todos os casos que atendam à definição de SRAG e óbitos por SRAG.**

#### CASO CONFIRMADO DE DOENÇA PELO CORONAVÍRUS 2019 (COVID-19)

CRITÉRIO LABORATORIAL: Resultado positivo em RT-PCR, pelo protocolo Charité.

#### CASO DESCARTADO DE INFECÇÃO HUMANA PELO CORONAVÍRUS

Caso que apresente resultado laboratorial negativo para COVID-19 OU confirmação laboratorial para outro agente etiológico.