

BOLETIM COVID-19

CORUMBÁ
MATO GROSSO DO SUL

ACOMPANHE AS ATUALIZAÇÕES OFICIAIS

ATUALIZADO EM: 12/03/2021 às 13:30 Hrs

[Acessar Painel da Vacinação](#)

Notificados

SRAG ¹	1.291
Síndrome Gripal	5.704
Drive Thru (Swab)	13.716
Drive - Teste Rápido	7.907
Teste Rápido	8.014
Teste Prof. Saúde	1.931
Presídio	640
TOTAL	39.203

Suspeitos

SRAG ¹	10
Síndrome Gripal	15
Drive Thru (Swab)	0
Drive - Teste Rápido	0
Teste Rápido	0
Teste Prof. Saúde	0
Presídio	0
TOTAL	25

Descartados

SRAG ¹	691
Síndrome Gripal	3.248
Drive Thru (Swab)	9.587
Drive - Teste Rápido	5.715
Teste Rápido	7.619
Teste Prof. Saúde	1.779
Presídio	262
TOTAL	28.901

Confirmados

SRAG ¹	590
Síndrome Gripal	2441
Drive Thru (Swab)	4129
Drive - Teste Rápido	2192
Teste Rápido	395
Prof. de Saúde	152
Presídio	378
TOTAL	10.277

Óbitos

SRAG ¹	273
Síndrome Gripal	-
Drive Thru (Swab)	-
Drive - Teste Rápido	-
Teste Rápido	-
Prof. de Saúde	06
Presídio	-
TOTAL	279

* Neste boletim constam os dados atualizados em tempo real, então poderá haver uma divergência com o Boletim do Estado que é atualizado pela manhã.

**Devido à alteração no protocolo de testagem do Ministério da Saúde, todos os pacientes internados com Síndromes Respiratórias, mesmo sem contato com pessoa contaminada pelo Covid-19 estão sendo testadas pelo Laboratório Central do Estado. Este boletim também contempla os dados suspeitos de viajantes e de pessoas que tiveram contato com possíveis casos confirmados.

***Valores Notificados do Drive Thru correspondem aos pacientes que compareceram para o exame.

¹ Síndrome Respiratória Aguda Grave (SRAG): número de notificação de casos de SRAG internados e óbitos.

Curva Epidemiológica

Testes Realizados com 10277 Casos Confirmados

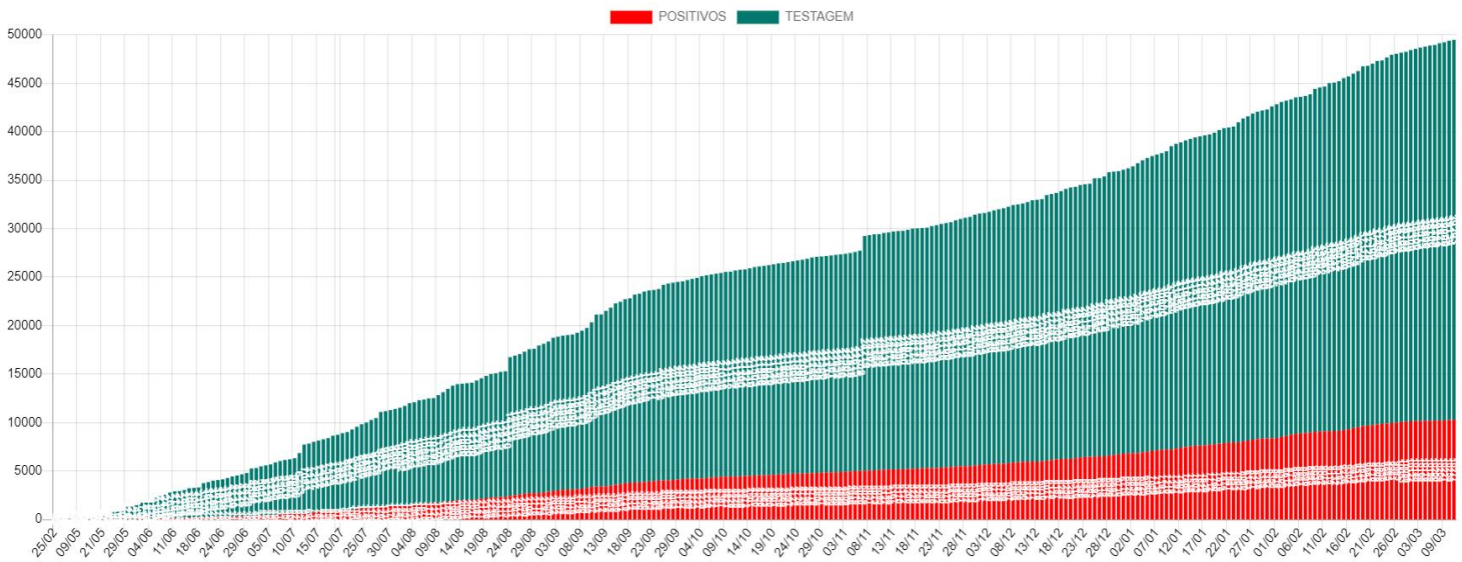

Média Móvel de Casos Positivos

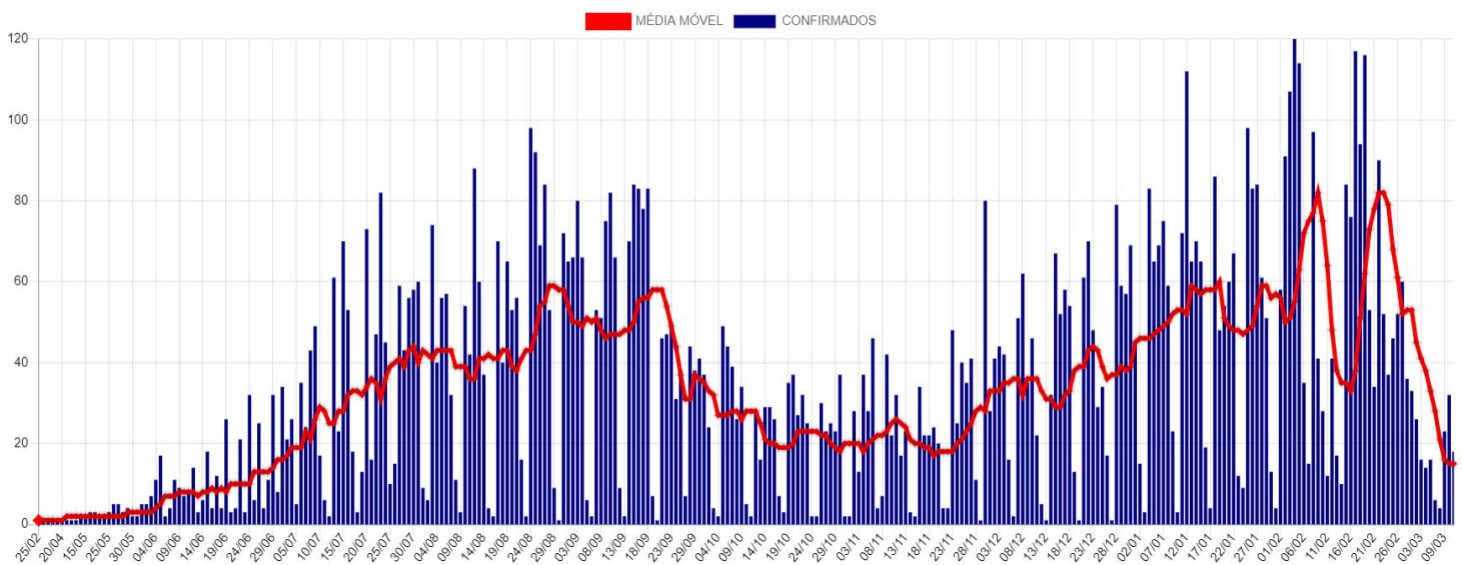

Casos Ativos e Recuperados

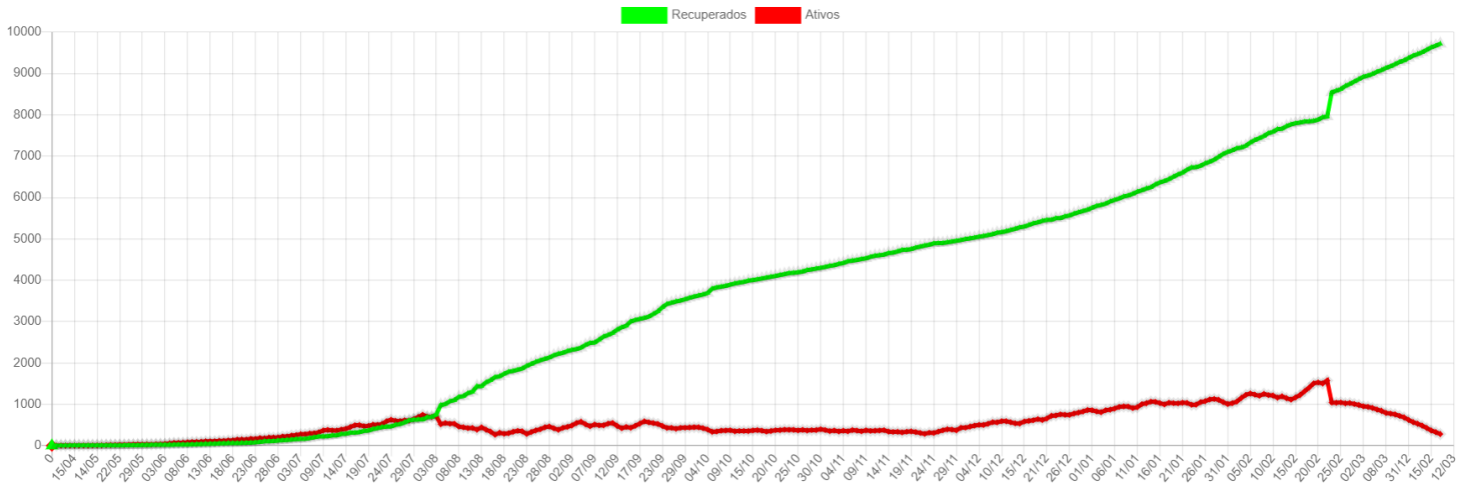

Disponibilidade de Leitos

Bloco Hospitalar	Total de Vagas	Leitos Ocupados	Leitos Disponíveis	Pacientes Com VM	Pacientes Sem VM	Pacientes Positivos	Pacientes Suspeitos
SB7 - CTI COVID*	17	9	8	7	2	9	0
SB2 e SB3 - Leitos Clínicos	40	12	28	0	12	9	3
Total	57	21	36	7	14	18	3

*Dos 17 leitos UTI disponíveis para COVID:

07 Leitos exclusivos CTI COVID estão Habilitados junto ao Ministério da Saúde.

10 Leitos exclusivos CTI COVID estão sendo Custeados pelo Município até a habilitação junto ao Ministério da Saúde.

SB7 - CTI Exclusivo COVID-19

Taxa Ocupação

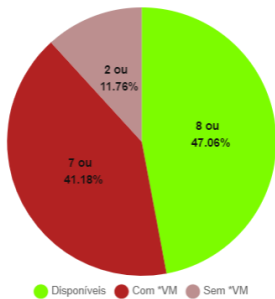

Casos Suspeitos e Confirmados:

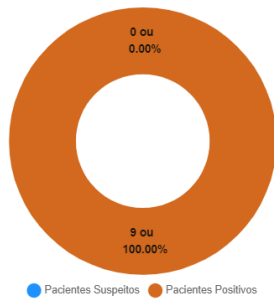

SB2 e SB3 - Leitos Clínicos (Casos Moderados)

Taxa Ocupação

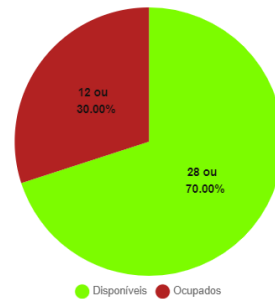

Casos Suspeitos e Confirmados:

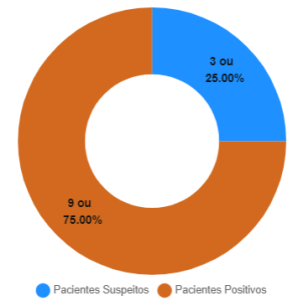

*VM = Ventilação Mecânica

Estatísticas dos Pacientes de COVID19

Situação Clínica Atual dos Casos Positivos

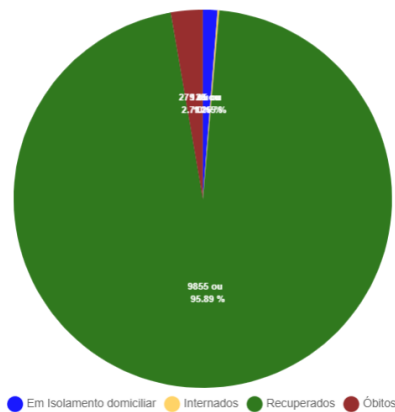

Perfil dos Casos Positivos

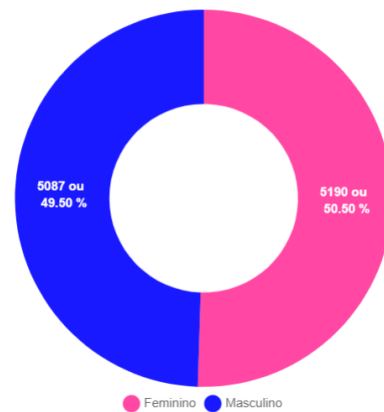

Positivos por Faixa Etária (%)

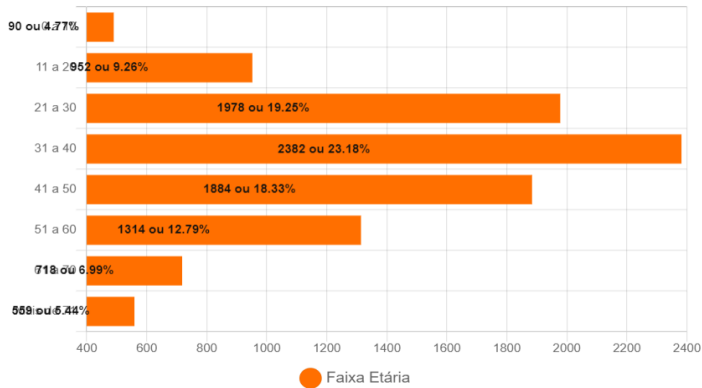

Positivos - Faixa Etária (%) por Sexo

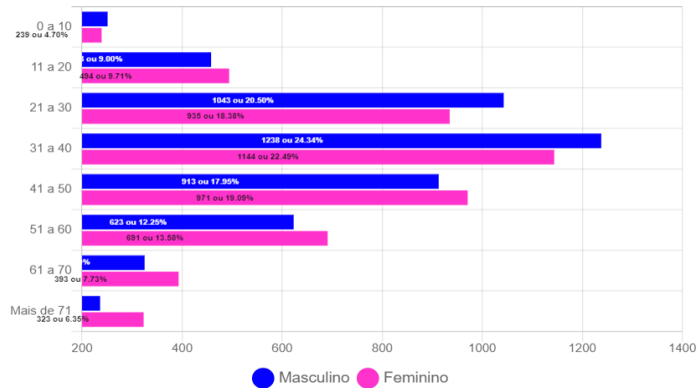

Óbitos Confirmados

Mapa

Exibir resultados por página

Pesquisar

Nº	Sexo	Idade	Notificação	Data Óbito	Comorbidades
279	M	78	25/02/2021	12/03/2021	*Nada Relatado
278	M	75	03/03/2021	11/03/2021	*Nada Relatado
277	M	93	05/03/2021	11/03/2021	Nada Relatado
276	M	55	27/02/2021	09/03/2021	Nada Relatado
275	F	66	19/02/2021	08/03/2021	Hipertensão
274	F	78	18/02/2021	08/03/2021	Nada Relatado
273	F	60	24/02/2021	07/03/2021	Doença Cardiovascular Crônica
272	F	73	23/02/2021	07/03/2021	Hipertensão
271	F	75	22/02/2021	06/03/2021	Doença Cardiovascular, Diabetes e Hipertensão
270	F	55	18/02/2021	06/03/2021	Nada Relatado
269	M	81	27/02/2021	04/03/2021	Doença Cardiovascular Crônica
268	M	51	18/01/2021	03/03/2021	Nada Relatado
267	M	76	04/02/2021	03/03/2021	Doença Cardiovascular Crônica
266	M	29	19/02/2021	03/03/2021	Pneumopatia Crônica
265	F	27	10/02/2021	28/02/2021	Hipertensão

Mostrando de 1 até 15 de 279 registros

Anterior **1** 2 3 4 5 ... 19 Próximo

Óbitos por Faixa Etária (%)

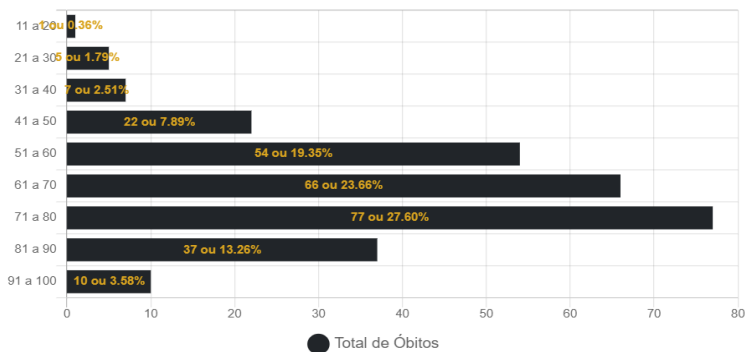

Óbitos por Data

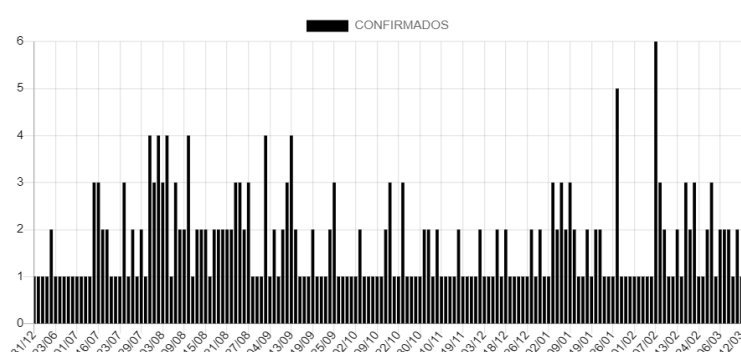

Casos Positivos diários

Exibir resultados por página

Pesquisar

Nº	Sexo	Idade	Notificação	Local/Contato	Situação
10277	F	0	11/03/2021	Transmissão comunitária	Em Isolamento domiciliar
10276	F	0	11/03/2021	Transmissão comunitária	Em Isolamento domiciliar
10275	M	47	11/03/2021	Transmissão comunitária	Em Isolamento domiciliar
10272	M	39	11/03/2021	Transmissão comunitária	Em Isolamento domiciliar
10271	F	65	11/03/2021	Transmissão comunitária	Em Isolamento domiciliar
10269	F	23	11/03/2021	Transmissão comunitária	Em Isolamento domiciliar
10268	F	64	11/03/2021	Transmissão comunitária	Em Isolamento domiciliar
10266	M	40	10/03/2021	Transmissão comunitária	Em Isolamento domiciliar
10265	M	54	10/03/2021	Transmissão comunitária	Em Isolamento domiciliar
10264	M	56	10/03/2021	Transmissão comunitária	Em Isolamento domiciliar

Mostrando de 1 até 10 de 422 registros

Anterior **1** 2 3 4 5 ... 43 Próximo

CASOS CONFIRMADOS DE COVID-19 POR BAIRRO EM CORUMBÁ ATÉ 12/03/2021

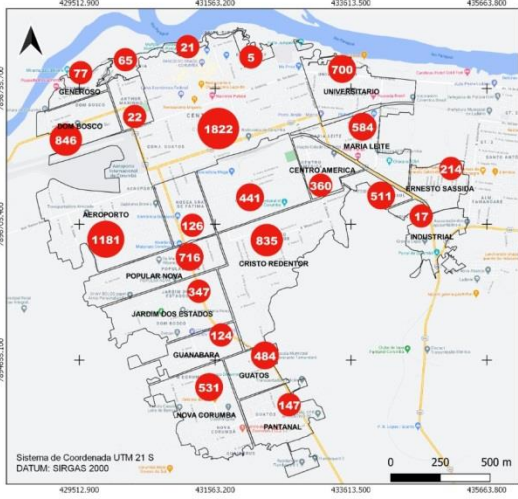

CASOS RECUPERADOS* DE COVID-19 POR BAIRRO EM CORUMBÁ ATÉ 12/03/2021

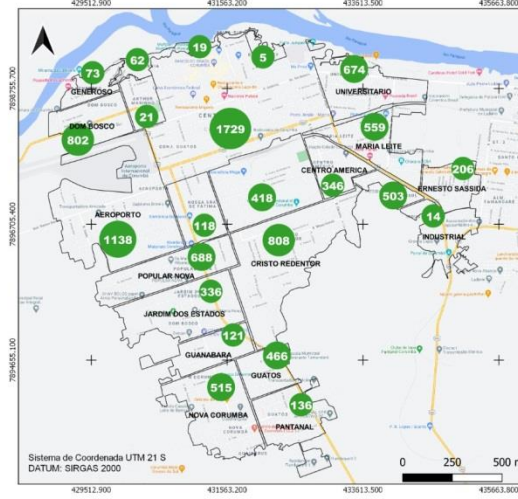

BAIRROS COM ÓBITOS CONFIRMADOS POR COVID-19 EM CORUMBÁ ATÉ 12/03/2021

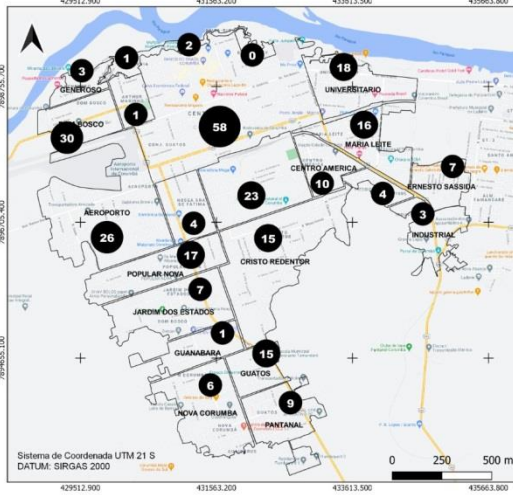

CASOS EM ISOLAMENTO DOMICILIAR* POR BAIRRO EM CORUMBÁ ATÉ 12/03/2021

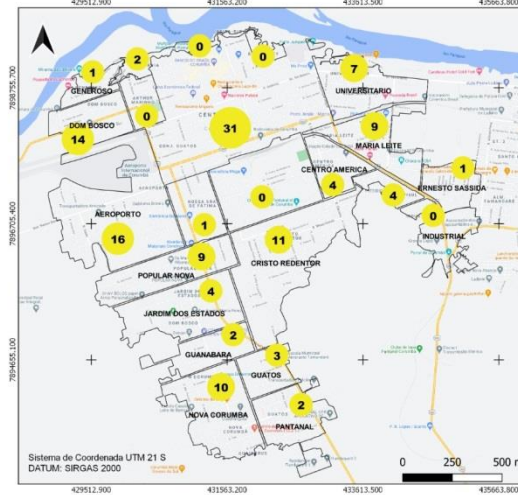

BOLETIM COVID-19

CORUMBÁ
MATO GROSSO DO SUL

ACOMPANHE AS ATUALIZAÇÕES OFICIAIS

NOVOS CASOS: 37		
39203	100%	NOTIFICADOS
28901	73.72%	DESCARTADOS
25	0.06%	SUSPEITOS
10277	26.21%	CONFIRMADOS
9855	95.89%	RECUPERADOS
128	1.25%	ATIVOS
21	0.2%	INTERNADOS-SRAG
279	2.71%	ÓBITOS

12 MARÇO

MEDIDAS IMPORTANTES

PARA CONTENÇÃO DA TRANSMISSIBILIDADE DO COVID-19, DEVERÃO SER ADOTADAS COMO MEDIDA NÃO FARMACOLÓGICA:

- O isolamento domiciliar da pessoa com sintomas respiratórios e das pessoas que residam no mesmo endereço, ainda que estejam assintomáticos, devendo permanecer em isolamento pelo período máximo de 14 (quatorze) dias.
- Considerar isolamento domiciliar voluntário de viajantes sem sintomas respiratórios por no mínimo 7 (sete) dias após chegada na cidade. Exceção áreas essenciais como saúde, segurança pública, abastecimento e transporte.
- Considera-se pessoa com sintomas respiratórios, a apresentação de tosse seca, dor de garganta, ou dificuldade respiratória, acompanhada ou não de febre, desde que seja confirmado por atestado médico.
- As pessoas com mais de 60 anos de idade, devem observar o distanciamento social, restringindo seus deslocamentos para realização de atividades estritamente necessárias, evitando transporte de utilização coletiva, viagens e eventos esportivos, artísticos, culturais, científicos, comerciais e religiosos e outros com concentração próxima de pessoas.
- Observância ao decreto municipal nº 2.287 de 17 de abril de 2020 em relação ao toque de recolher diário das 21h as 05h.
- Obrigatoriedade do uso de máscara facial, conforme Decreto N°2.300, em 5 de maio de 2020.

NOTIFICAÇÃO DE CASO SUSPEITO

NOTIFICAÇÃO IMEDIATA DE TODO CASO DE SRAG HOSPITALIZADO E ÓBITO POR SRAG, DEVENDO SER REALIZADA POR MEIO DOS TELEFONES:

* **Vigilância Epidemiológica Municipal:** (67) 3907-5443.

* **Gerência Técnica de Influenza e Doenças Respiratórias do Estado:** (67) 3318-1831 (durante horário de expediente da SES).

* **PLANTÃO 24HS CIEVS:** 98477-3435 (ligação e whatsapp).

- Preencher a FICHA DE REGISTRO INDIVIDUAL – CASOS DE SÍNDROME RESPIRATÓRIA AGUDA GRAVE HOSPITALIZADOS e GAL (Gerenciamento de Ambiente Laboratorial), não havendo mais necessidade de preenchimento do sistema online RED CAP.
- NÃO devem ser notificados casos isolados de SG (Síndrome Gripal), com ou sem fator de risco para complicações pela doença.

DRIVE-THRU

Agendamento exclusivamente por telefone: 67 98472-8850/ 67 98467-4573 e 67 98473-2408 .

CRITÉRIOS PARA CASO SUSPEITO DE DOENÇA PELO CORONAVÍRUS 2019 (COVID-19)

Pacientes com Síndrome Respiratória Aguda Grave (SRAG): Indivíduo hospitalizado com febre, mesmo que referida, acompanhada de tosse ou dor de garganta e que apresente dispneia. Devem ser notificados, de forma individual, todos os casos que atendam à definição de SRAG e óbitos por SRAG.

CASO CONFIRMADO DE DOENÇA PELO CORONAVÍRUS 2019 (COVID-19)

CRITÉRIO LABORATORIAL: Resultado positivo em RT-PCR, pelo protocolo Charité.

CASO DESCARTADO DE INFECÇÃO HUMANA PELO CORONAVÍRUS

Caso que apresente resultado laboratorial negativo para COVID-19 OU confirmação laboratorial para outro agente etiológico.

Resumo

Baixar PDF

+ Boletins