

# BOLETIM COVID-19

**CORUMBÁ**  
MATO GROSSO DO SUL

ACOMPANHE AS ATUALIZAÇÕES OFICIAIS

**ATUALIZADO EM: 12/02/2021 às 18:00 Hrs**

Notificados		Suspeitos		Descartados		Confirmados		Óbitos	
SRAG <sup>1</sup>	1.181	SRAG <sup>1</sup>	9	SRAG <sup>1</sup>	658	SRAG <sup>1</sup>	514	SRAG <sup>1</sup>	241
Síndrome Gripal	4.917	Síndrome Gripal	22	Síndrome Gripal	2.766	Síndrome Gripal	2129	Síndrome Gripal	-
Drive Thru (Swab)	11.960	Drive Thru (Swab)	0	Drive Thru (Swab)	8.403	Drive Thru (Swab)	3557	Drive Thru (Swab)	-
Drive - Teste Rápido	6.743	Drive - Teste Rápido	0	Drive - Teste Rápido	4.908	Drive - Teste Rápido	1835	Drive - Teste Rápido	-
Teste Rápido	8.014	Teste Rápido	0	Teste Rápido	7.645	Teste Rápido	369	Teste Rápido	-
Teste Prof. Saúde	1.931	Teste Prof. Saúde	0	Teste Prof. Saúde	1.784	Prof. de Saúde	147	Prof. de Saúde	06
Presídio	640	Presídio	0	Presídio	262	Presídio	378	Presídio	-
<b>TOTAL</b>	<b>35.386</b>	<b>TOTAL</b>	<b>31</b>	<b>TOTAL</b>	<b>26.426</b>	<b>TOTAL</b>	<b>8.929</b>	<b>TOTAL</b>	<b>247</b>

\* Neste boletim constam os dados atualizados em tempo real, então poderá haver uma divergência com o Boletim do Estado que é atualizado pela manhã.

\*\*Devido à alteração no protocolo de testagem do Ministério da Saúde, todos os pacientes internados com Síndromes Respiratórias, mesmo sem contato com pessoa contaminada pelo Covid-19 estão sendo testadas pelo Laboratório Central do Estado. Este boletim também contempla os dados suspeitos de viajantes e de pessoas que tiveram contato com possíveis casos confirmados.

\*\*\*Valores Notificados do Drive Thru correspondem aos pacientes que compareceram para o exame.

<sup>1</sup> Síndrome Respiratória Aguda Grave (SRAG): número de notificação de casos de SRAG internados e óbitos.

## Curva Epidemiológica

Testes Realizados com 8929 Casos Confirmados

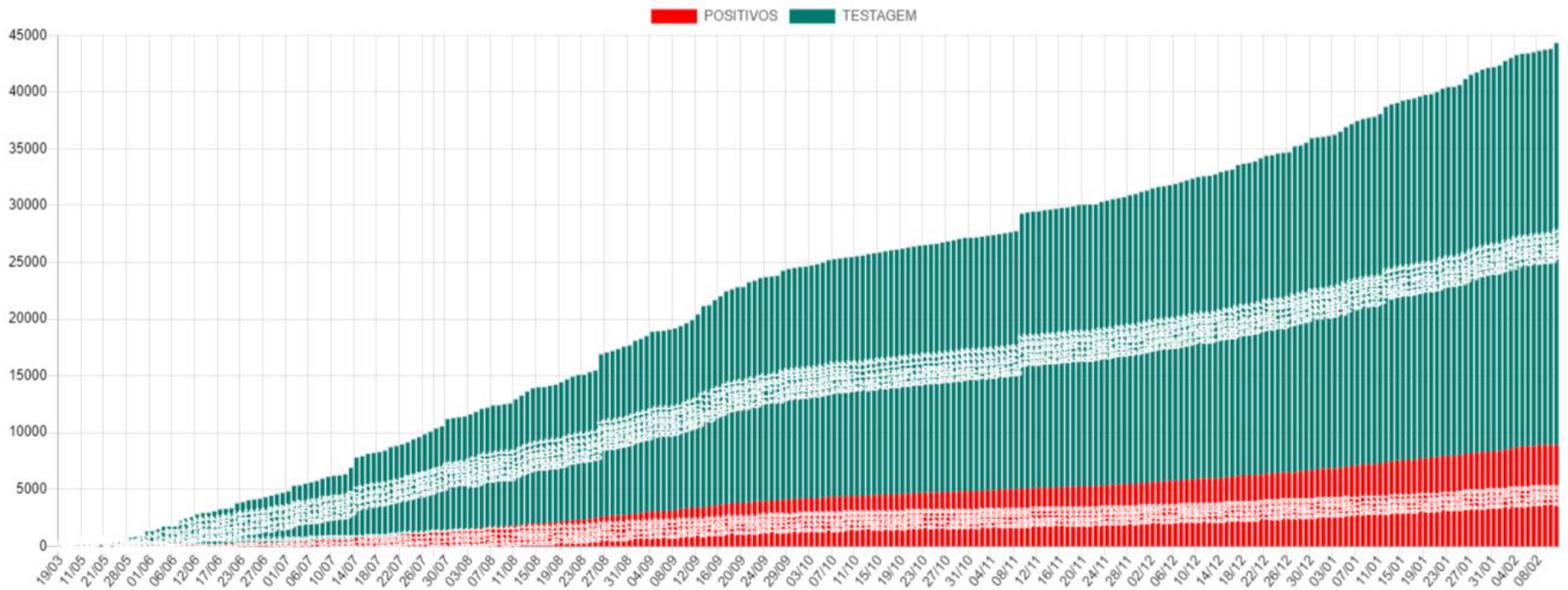

Média Móvel de Casos Positivos

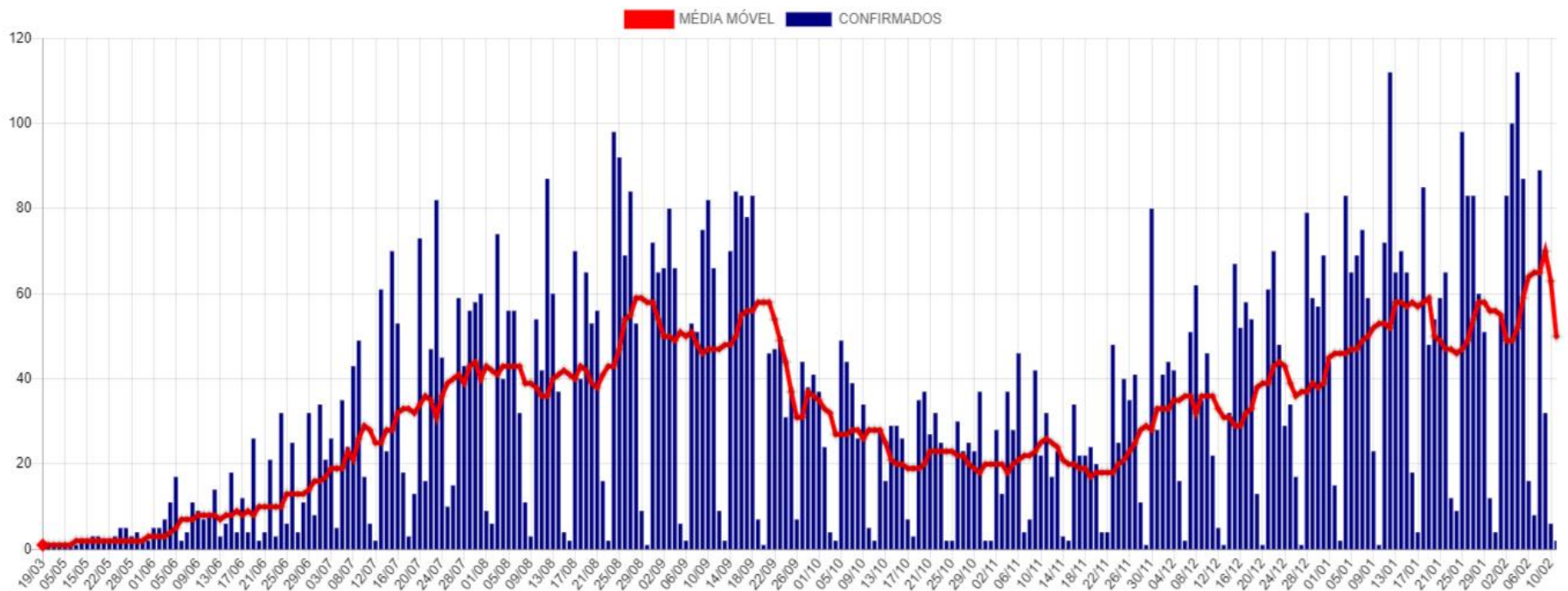



## Casos Ativos e Recuperados

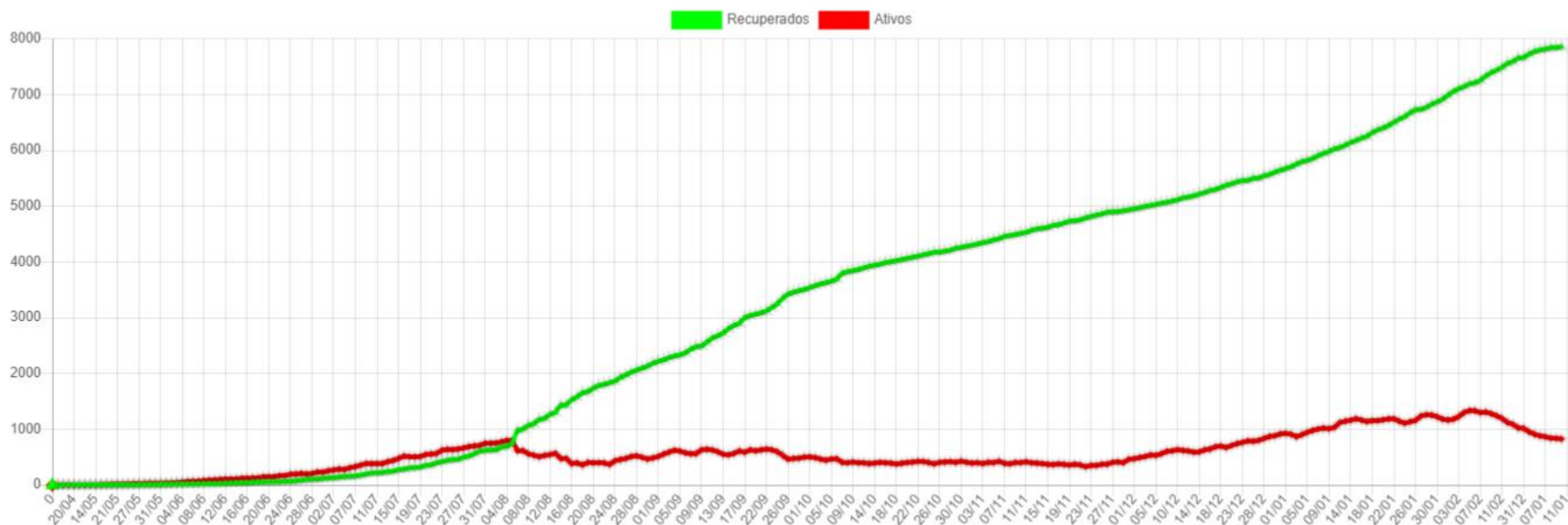

## Disponibilidade de Leitos

Bloco Hospitalar	Total de Vagas	Leitos Ocupados	Leitos Disponíveis	Pacientes Com VM	Pacientes Sem VM	Pacientes Positivos	Pacientes Suspeitos
SB7 - CTI COVID*	17	9	8	9	0	9	0
SB2 e SB3 - Leitos Clínicos	40	18	22	0	18	9	9
<b>Total</b>	<b>57</b>	<b>27</b>	<b>30</b>	<b>9</b>	<b>18</b>	<b>18</b>	<b>9</b>

\*Dos 17 leitos UTI disponíveis para COVID:

07 Leitos exclusivos CTI COVID estão Habilitados junto ao Ministério da Saúde.

10 Leitos exclusivos CTI COVID estão sendo Custeados pelo Município até a habilitação junto ao Ministério da Saúde.

CTI GERAL: 10 Leitos Habilitados.

### SB7 - CTI Exclusivos COVID-19

#### Taxa Ocupação

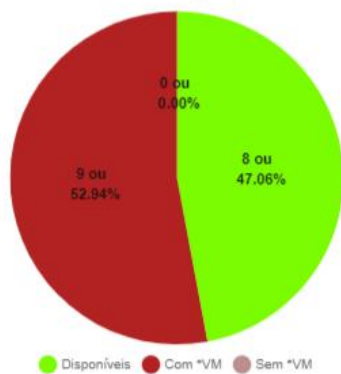

#### Casos Suspeitos e Confirmados:

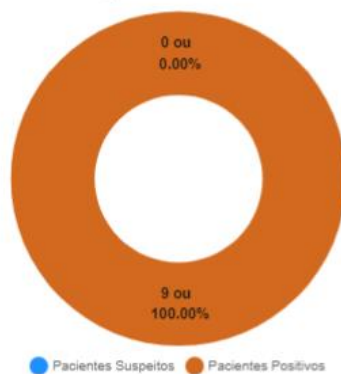

### SB2 e SB3 - Leitos Clínicos (Casos Moderados)

#### Taxa Ocupação

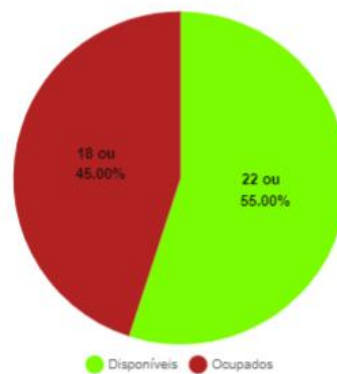

#### Casos Suspeitos e Confirmados:

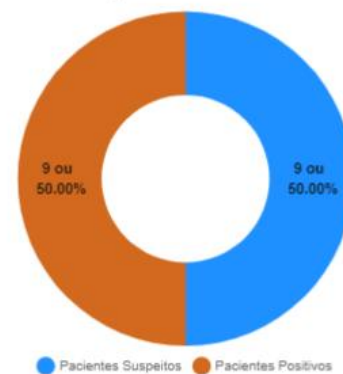

\*VM = Ventilação Mecânica

## Estatísticas dos Pacientes de COVID19

### Situação Clínica Atual dos Casos Positivos

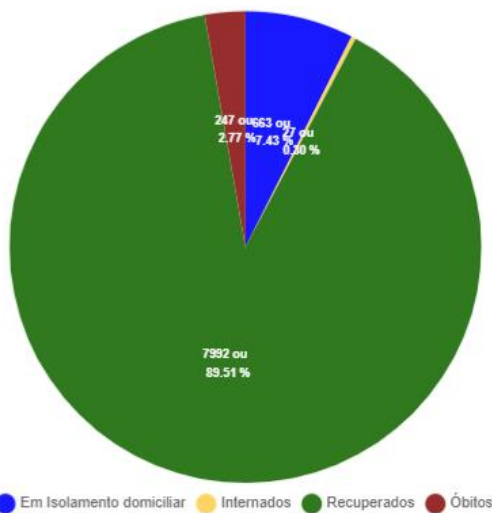

### Perfil dos Casos Positivos

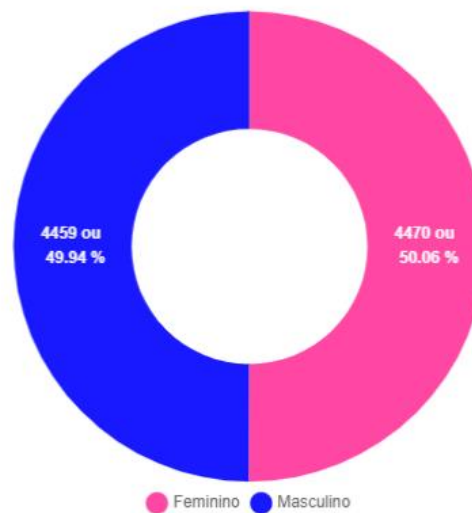

Positivos por Faixa Etária (%)

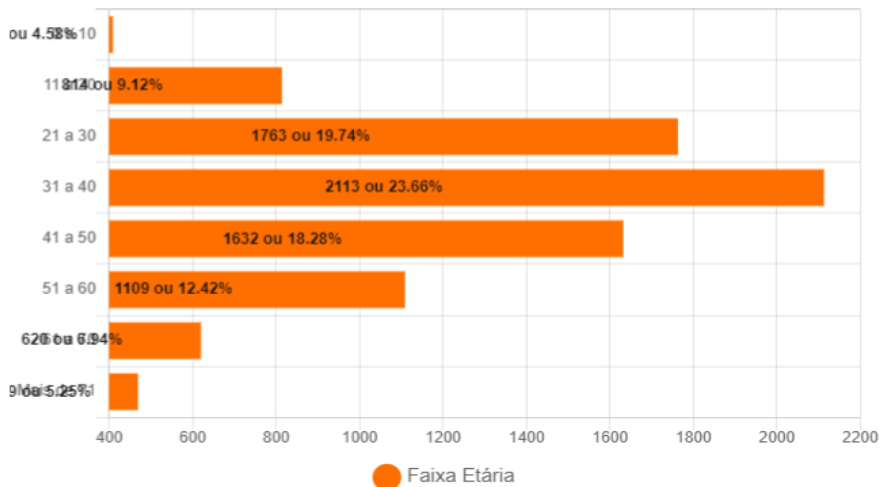

Positivos - Faixa Etária (%) por Sexo

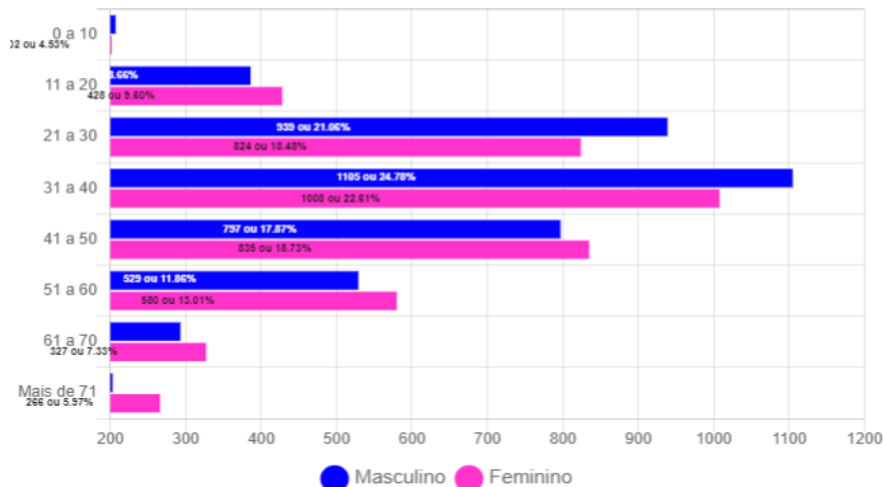

## Óbitos Confirmados

Mapa

Exibir  resultados por página

Pesquisar

Nº	Sexo	Idade	Notificação	Data Óbito	Comorbidades
247	M	66	25/01/2021	10/02/2021	Nada Relatado
246	M	86	20/01/2021	10/02/2021	Nada Relatado
245	F	97	05/02/2021	09/02/2021	Nada Relatado
244	M	54	20/01/2021	09/02/2021	Nada Relatado
243	M	57	25/01/2021	09/02/2021	Doença Neurológica Crônica
242	M	65	03/02/2021	07/02/2021	Nada Relatado
241	F	66	04/02/2021	07/02/2021	Nada Relatado
240	F	63	03/02/2021	07/02/2021	Doença Cardiovascular Crônica e Diabetes
239	F	73	26/01/2021	07/02/2021	Doença Cardiovascular Crônica e Obesidade
238	F	44	06/02/2021	07/02/2021	Obesidade e Hipertensão
237	M	77	28/12/2020	07/02/2021	Nada Relatado
236	F	72	01/02/2021	06/02/2021	Diabetes e Hipertensão
235	M	60	20/01/2021	05/02/2021	Doença cardiovascular crônica e Hipertensão
234	F	72	22/01/2021	03/02/2021	Diabetes
233	F	66	25/01/2021	02/02/2021	Diabetes e Doença cardiovascular crônica

Mostrando de 1 até 15 de 247 registros

Anterior **1** 2 3 4 5 ... 17 Próximo

Óbitos por Faixa Etária (%)

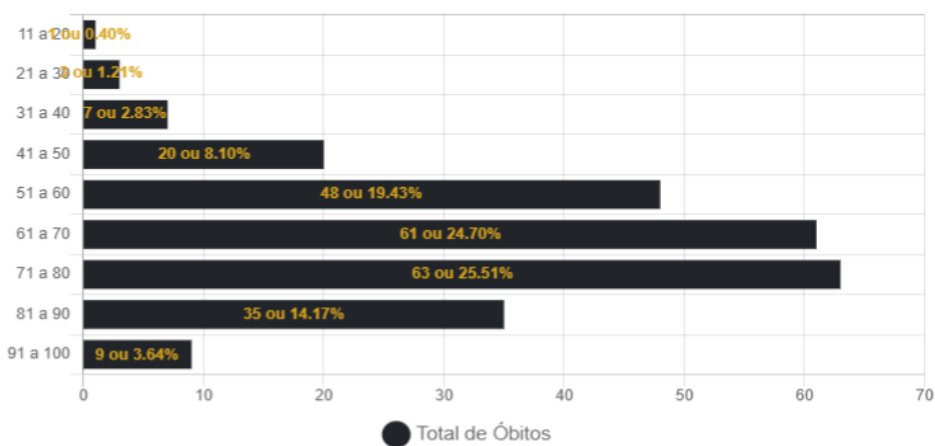

Óbitos por Data

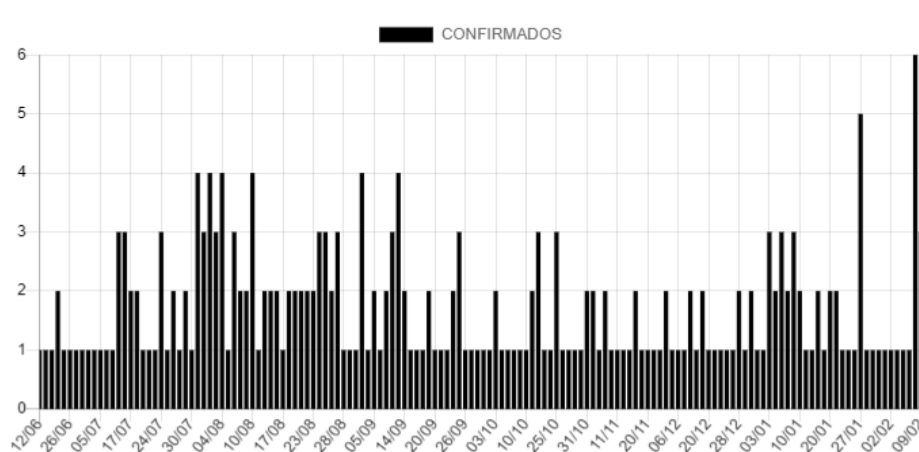

## Casos Positivos diários

Exibir  resultados por página

Pesquisar

Nº	Sexo	Idade	Notificação	Local/Contato	Situação
8929	F	17	05/02/2021	Transmissão comunitária	Em Isolamento domiciliar
8928	F	45	03/02/2021	Transmissão comunitária	Em Isolamento domiciliar
8927	M	44	03/02/2021	Transmissão comunitária	Em Isolamento domiciliar
8926	M	8	04/02/2021	Transmissão comunitária	Em Isolamento domiciliar
8925	F	51	04/02/2021	Transmissão comunitária	Em Isolamento domiciliar
8924	F	31	04/02/2021	Transmissão comunitária	Em Isolamento domiciliar
8923	F	61	04/02/2021	Transmissão comunitária	Em Isolamento domiciliar
8922	M	27	04/02/2021	Transmissão comunitária	Em Isolamento domiciliar
8921	F	67	07/02/2021	Transmissão comunitária	Em Isolamento domiciliar
8920	F	51	04/02/2021	Transmissão comunitária	Em Isolamento domiciliar

Mostrando de 1 até 10 de 937 registros

Anterior **1** 2 3 4 5 ... 94 Próximo



### CASOS CONFIRMADOS DE COVID-19 POR BAIRRO EM CORUMBÁ ATÉ 12/02/2021

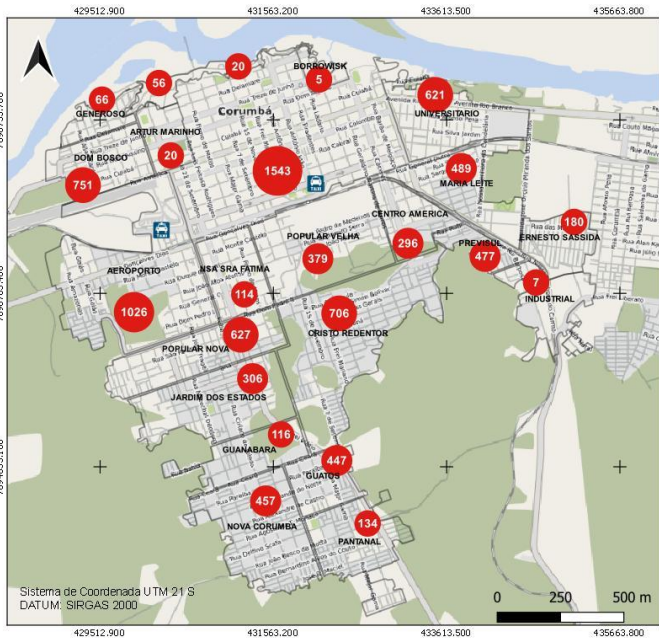

**Casos confirmados de Covid-19**  
 ● Casos por bairro Total: 8929  
 □ Área rural: 86

Fonte de Dados: Boletim Epidemiológico de 12/02/2021 da Prefeitura Municipal de Corumbá. Área do Perímetro Urbano: 30km². Densidade Demográfica: 3.600 hab/km². Conforme o novo Protocolo emitido pela Secretaria de Estado de Saúde é considerado recuperado o paciente que não precisou de internação até o décimo primeiro dia da manifestação dos sintomas.



Fundação Universidade Federal de Mato Grosso Sul  
 Curso de Geografia - Campus do Pantanal  
 Elaboração: Rafael Rocha Sá, Leandro dos Santos Pereira e Eduardo Henrique Rezende Santos (Graduação - Iniciação Científica)  
 Supervisão: Prof. Dr. Elsa Pinheiro de Freitas  
 Colaboração: Prof. Dr. Sergio Isquierdo e Prof. Dr. Claudia Araujo de Lima

### CASOS RECUPERADOS\* DE COVID-19 POR BAIRRO EM CORUMBÁ ATÉ 12/02/2021

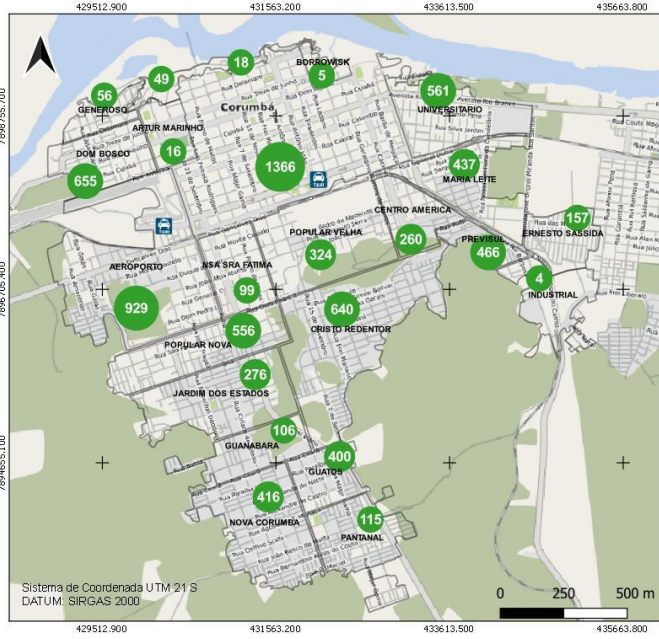

**Casos recuperados de Covid-19**  
 ● Casos por bairro Total: 7992  
 □ Área rural: 80

Fonte de Dados: Boletim Epidemiológico de 12/02/2021 da Prefeitura Municipal de Corumbá. Área do Perímetro Urbano: 30km². Densidade Demográfica: 3.600 hab/km². Conforme o novo Protocolo emitido pela Secretaria de Estado de Saúde é considerado recuperado o paciente que não precisou de internação até o décimo primeiro dia da manifestação dos sintomas. \*Casos recuperados estão sujeitos a reinfeções em decorrência das variantes do Sars-Cov-2 (coronavírus).



Fundação Universidade Federal de Mato Grosso Sul  
 Curso de Geografia - Campus do Pantanal  
 Elaboração: Rafael Rocha Sá, Leandro dos Santos Pereira e Eduardo Henrique Rezende Santos (Graduação - Iniciação Científica)  
 Supervisão: Prof. Dr. Elsa Pinheiro de Freitas  
 Colaboração: Prof. Dr. Sergio Isquierdo e Prof. Dr. Claudia Araujo de Lima

### CASOS EM ISOLAMENTO DOMICILIAR POR BAIRRO EM CORUMBÁ ATÉ 12/02/2021

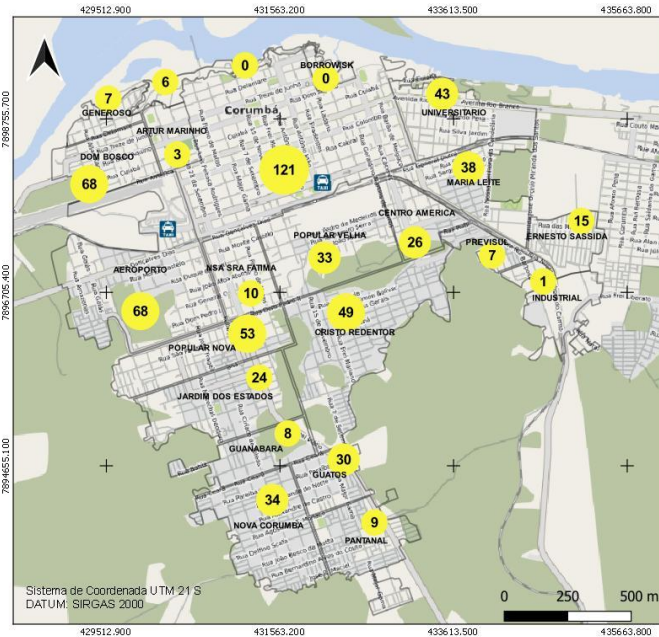

**Casos ativos de Covid-19**  
 ● Casos por bairro Total: 658  
 □ Área rural: 05

Fonte de Dados: Boletim Epidemiológico de 12/02/2021 da Prefeitura Municipal de Corumbá. Área do Perímetro Urbano: 30km². Densidade Demográfica: 3.600 hab/km². Conforme o novo Protocolo emitido pela Secretaria de Estado de Saúde é considerado recuperado o paciente que não precisou de internação até o décimo primeiro dia da manifestação dos sintomas.



Fundação Universidade Federal de Mato Grosso Sul  
 Curso de Geografia - Campus do Pantanal  
 Elaboração: Rafael Rocha Sá, Leandro dos Santos Pereira e Eduardo Henrique Rezende Santos (Graduação - Iniciação Científica)  
 Supervisão: Prof. Dr. Elsa Pinheiro de Freitas  
 Colaboração: Prof. Dr. Sergio Isquierdo e Prof. Dr. Claudia Araujo de Lima

### BAIRROS COM ÓBITOS CONFIRMADOS POR COVID-19 EM CORUMBÁ ATÉ 12/02/2021

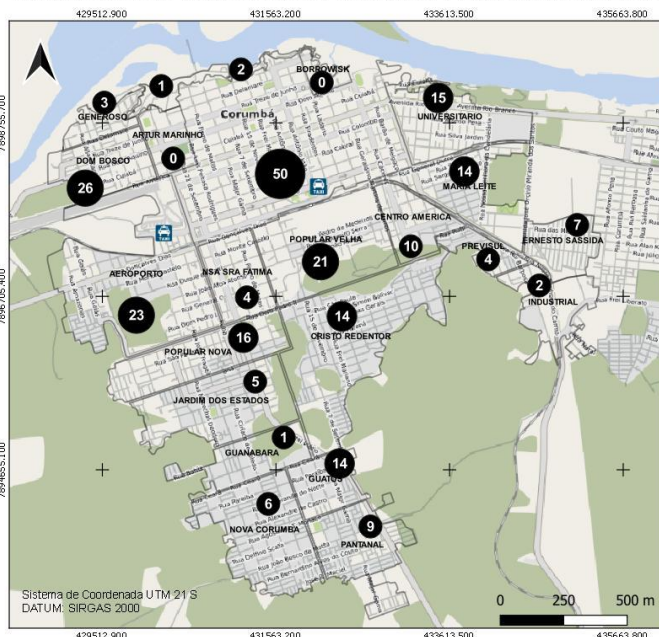

**Casos de óbitos por Covid-19**  
 ● Casos por bairro Total: 243  
 □ Área rural: 0

Fonte de Dados: Boletim Epidemiológico de 12/02/2021 da Prefeitura Municipal de Corumbá. Área do Perímetro Urbano: 30km². Densidade Demográfica: 3.600 hab/km². Conforme o novo Protocolo emitido pela Secretaria de Estado de Saúde é considerado recuperado o paciente que não precisou de internação até o décimo primeiro dia da manifestação dos sintomas.



Fundação Universidade Federal de Mato Grosso Sul  
 Curso de Geografia - Campus do Pantanal  
 Elaboração: Rafael Rocha Sá, Leandro dos Santos Pereira e Eduardo Henrique Rezende Santos (Graduação - Iniciação Científica)  
 Supervisão: Prof. Dr. Elsa Pinheiro de Freitas  
 Colaboração: Prof. Dr. Sergio Isquierdo e Prof. Dr. Claudia Araujo de Lima

# BOLETIM COVID-19

CORUMBÁ MATO GROSSO DO SUL

ACOMPANHE AS ATUALIZAÇÕES OFICIAIS

<b>NOVOS CASOS: 57</b>		
35386	100%	NOTIFICADOS
26426	74.68%	DESCARTADOS
31	0.09%	SUSPEITOS
8929	25.23%	CONFIRMADOS
7992	89.51%	RECUPERADOS
663	7.43%	ATIVOS
27	0.3%	INTERNADOS-SRAG
247	2.77%	ÓBITOS

**12**  
FEVEREIRO

## MEDIDAS IMPORTANTES

Para contenção da transmissibilidade do COVID-19, deverão ser adotadas como medida não farmacológica:

- O isolamento domiciliar da pessoa com sintomas respiratórios e das pessoas que residam no mesmo endereço, ainda que estejam assintomáticos, devendo permanecer em isolamento pelo período máximo de 14 (quatorze) dias.
- Considerar isolamento domiciliar voluntário de viajantes sem sintomas respiratórios por no mínimo 7 (sete) dias após chegada na cidade. Exceção áreas essenciais como saúde, segurança pública, abastecimento e transporte.
- Considera-se pessoa com sintomas respiratórios, a apresentação de tosse seca, dor de garganta, ou dificuldade respiratória, acompanhada ou não de febre, desde que seja confirmado por atestado médico.
- As pessoas com mais de 60 anos de idade, devem observar o distanciamento social, restringindo seus deslocamentos para realização de atividades estritamente necessárias, evitando transporte de utilização coletiva, viagens e eventos esportivos, artísticos, culturais, científicos, comerciais e religiosos e outros com concentração próxima de pessoas.
- Observância ao decreto municipal nº 2.287 de 17 de abril de 2020 em relação ao toque de recolher diário das 21h as 05h.
- Obrigatoriedade do uso de máscara facial, conforme Decreto N°2.300, em 5 de maio de 2020.

## NOTIFICAÇÃO DE CASO SUSPEITO

Notificação imediata de todo caso de SRAG hospitalizado e óbito por SRAG, devendo ser realizada por meio dos telefones: Tel Vigilância Epidemiológica Municipal ou 3907-5443 da Gerência Técnica de Influenza e Doenças Respiratórias do Estado (durante horário de expediente da SES) ou PLANTÃO 24HS CIEVS: 98477-3435 (ligação e whatsapp).

- Preencher a FICHA DE REGISTRO INDIVIDUAL – CASOS DE SÍNDROME RESPIRATÓRIA AGUDA GRAVE HOSPITALIZADOS e GAL (Gerenciamento de Ambiente Laboratorial), não havendo mais necessidade de preenchimento do sistema online RED CAP.
- NÃO devem ser notificados casos isolados de SG (Síndrome Gripal), com ou sem fator de risco para complicações pela doença.

### DRIVE-THRU

Agendamento exclusivamente por telefone: 67 98472-8850/ 67 98467-4573 e 67 98473-2408 .

## CRITÉRIOS PARA CASO SUSPEITO DE DOENÇA PELO CORONAVÍRUS 2019 (COVID-19)

Pacientes com Síndrome Respiratória Aguda Grave (SRAG): Indivíduo hospitalizado com febre, mesmo que referida, acompanhada de tosse ou dor de garganta e que apresente dispneia.

Devem ser notificados, de forma individual, todos os casos que atendam à definição de SRAG e óbitos por SRAG.

### CASO CONFIRMADO DE DOENÇA PELO CORONAVÍRUS 2019 (COVID-19)

CRITÉRIO LABORATORIAL: Resultado positivo em RT-PCR, pelo protocolo Charité.

### CASO DESCARTADO DE INFECÇÃO HUMANA PELO CORONAVÍRUS

Caso que apresente resultado laboratorial negativo para COVID-19 OU confirmação laboratorial para outro agente etiológico.

[Resumo](#)

[Baixar PDF](#)

[+ Boletins](#)