

BOLETIM COVID-19

CORUMBÁ
MATO GROSSO DO SUL

ACOMPANHE AS ATUALIZAÇÕES OFICIAIS

ATUALIZADO EM: 12/01/2021 às 16:30 Hrs

Notificados

SRAG ¹	1.044
Síndrome Grippal	3.887
Drive Thru (Swab)	10.014
Drive - Teste Rápido	5.241
Teste Rápido	8.014
Teste Prof. Saúde	1.931
Presídio	640
TOTAL	30.771

Suspeitos

SRAG ¹	6
Síndrome Grippal	85
Drive Thru (Swab)	0
Drive - Teste Rápido	0
Teste Rápido	0
Teste Prof. Saúde	0
Presídio	0
TOTAL	91

Descartados

SRAG ¹	604
Síndrome Grippal	2.033
Drive Thru (Swab)	7.155
Drive - Teste Rápido	3.903
Teste Rápido	7.701
Teste Prof. Saúde	1.788
Presídio	262
TOTAL	23.446

Confirmados

SRAG ¹	434
Síndrome Grippal	1.769
Drive Thru (Swab)	2.859
Drive - Teste Rápido	1.338
Teste Rápido	313
Prof. de Saúde	143
Presídio	378
TOTAL	7.234

Óbitos

SRAG ¹	205
Síndrome Grippal	-
Drive Thru (Swab)	-
Drive - Teste Rápido	-
Teste Rápido	-
Prof. de Saúde	06
Presídio	-
TOTAL	211

* Neste boletim constam os dados atualizados em tempo real, então poderá haver uma divergência com o Boletim do Estado que é atualizado pela manhã.

**Devido à alteração no protocolo de testagem do Ministério da Saúde, todos os pacientes internados com Síndromes Respiratórias, mesmo sem contato com pessoa contaminada pelo Covid-19 estão sendo testadas pelo Laboratório Central do Estado. Este boletim também contempla os dados suspeitos de viajantes e de pessoas que tiveram contato com possíveis casos confirmados.

***Valores Notificados do Drive Thru correspondem aos pacientes que compareceram para o exame.

¹ Síndrome Respiratória Aguda Grave (SRAG): número de notificação de casos de SRAG internados e óbitos.

Curva Epidemiológica

Testes Realizados com 7234 Casos Confirmados

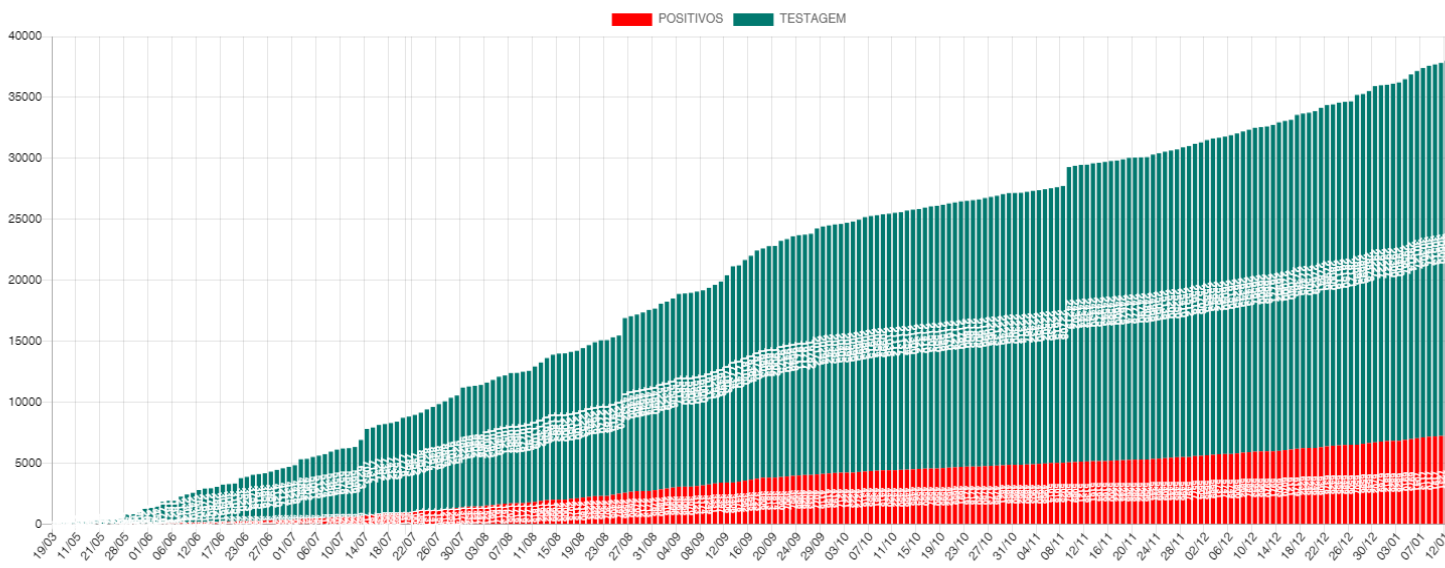

Média Móvel de Casos Positivos

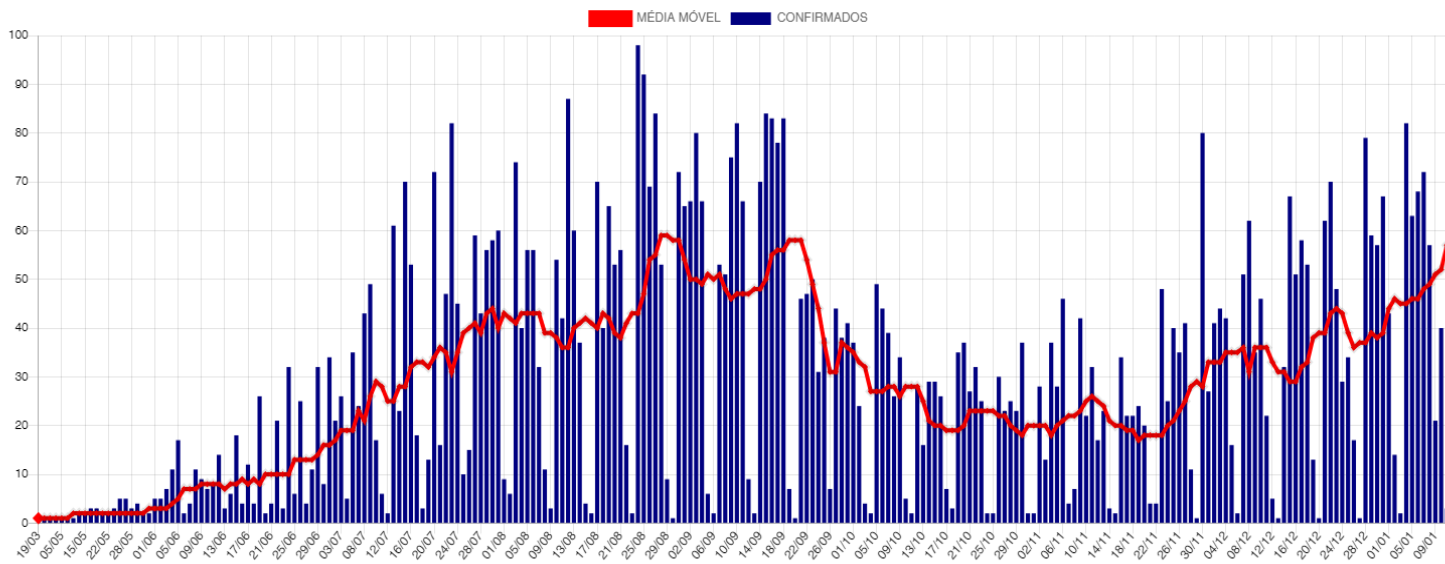

Casos Ativos e Recuperados

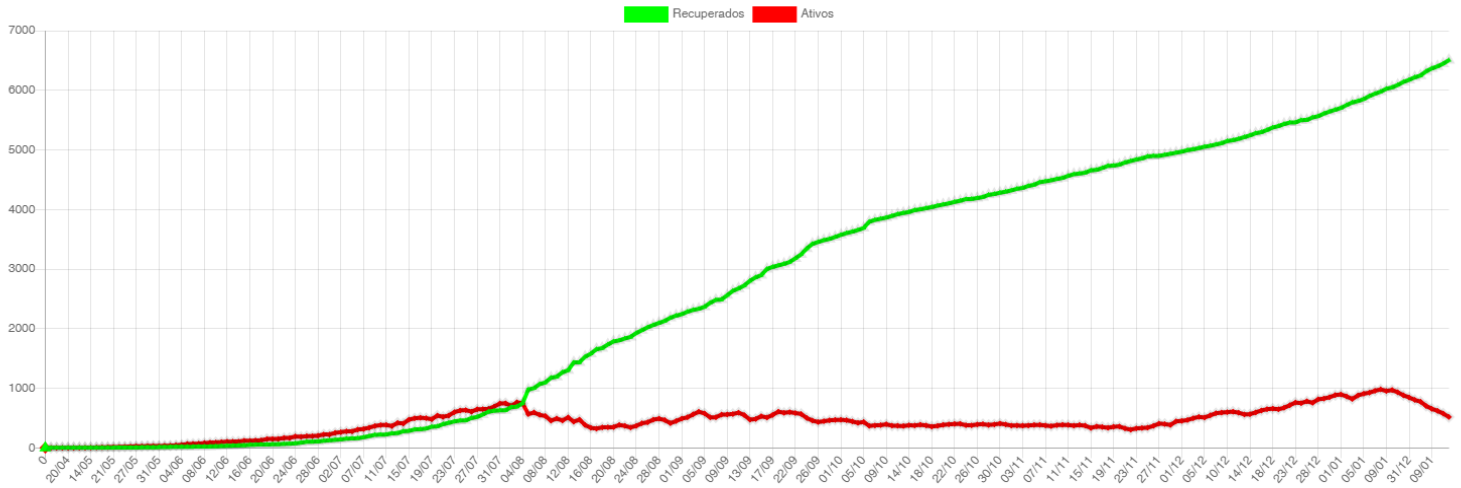

Disponibilidade de Leitos

Bloco Hospitalar	Total de Vagas	Leitos Ocupados	Leitos Disponíveis	Pacientes Com VM	Pacientes Sem VM	Pacientes Positivos	Pacientes Suspeitos
SB7 - CTI COVID*	17	10	7	9	1	9	1
SB2 e SB3 - Leitos Clínicos	40	23	17	0	23	19	4
Total	57	33	24	9	24	28	5

*Dos 17 leitos UTI disponíveis para COVID:

07 Leitos exclusivos CTI COVID estão Habilitados junto ao Ministério da Saúde.

10 Leitos exclusivos CTI COVID estão sendo Custeados pelo Município até a habilitação junto ao Ministério da Saúde.

CTI GERAL: 10 Leitos Habilitados.

SB7 - CTI Exclusivos COVID-19

Taxa Ocupação

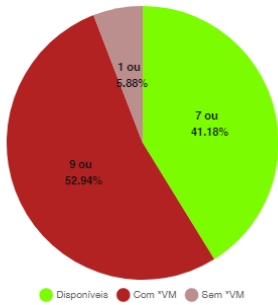

Casos Suspeitos e Confirmados:

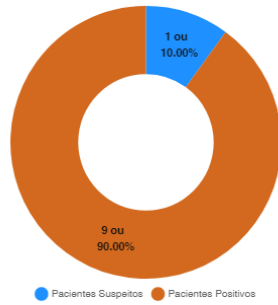

SB2 e SB3 - Leitos Clínicos (Casos Moderados)

Taxa Ocupação

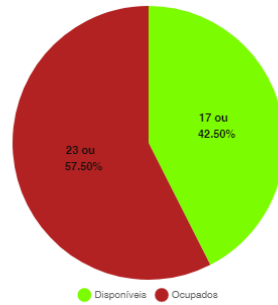

Casos Suspeitos e Confirmados:

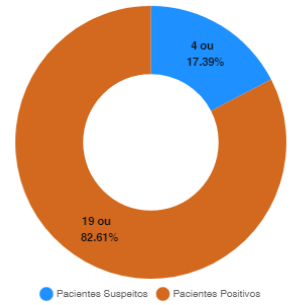

*VM = Ventilação Mecânica

Estatísticas dos Pacientes de COVID19

Situação Clínica Atual dos Casos Positivos

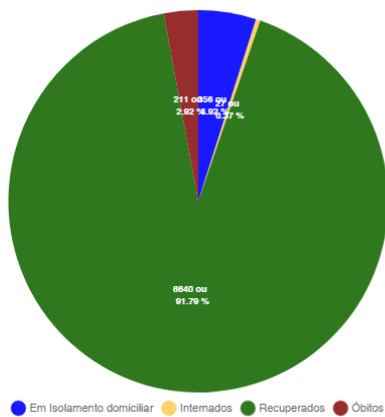

Perfil dos Casos Positivos

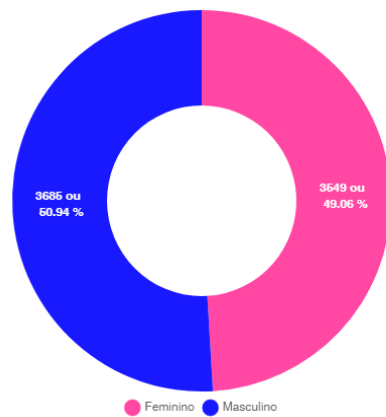

Positivos por Faixa Etária (%)

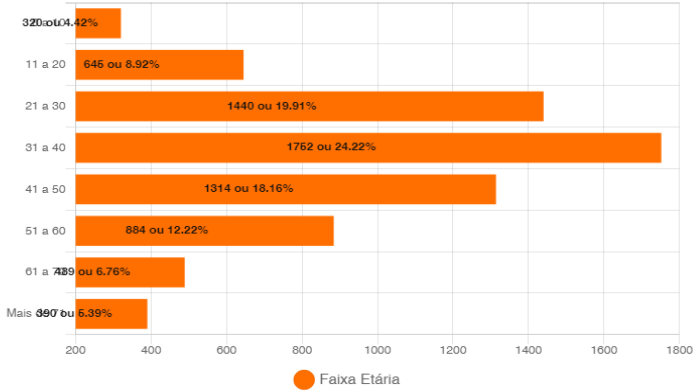

Positivos - Faixa Etária (%) por Sexo

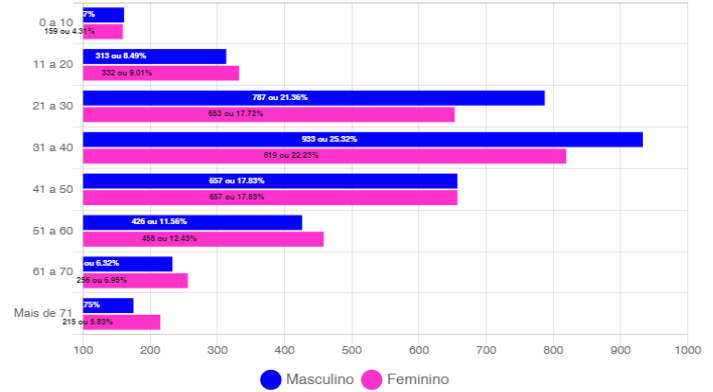

Óbitos Confirmados

Mapa

Exibir 1 resultados por página

Pesquisar

Nº	Sexo	Idade	Notificação	Data Óbito	Comorbidades
211	M	84	08/12/2020	10/01/2021	Nada Relatado
210	F	79	22/12/2020	10/01/2021	Nada Relatado
209	F	69	01/01/2021	09/01/2021	Nada Relatado
208	F	80	17/12/2020	09/01/2021	Nada Relatado
207	M	70	31/12/2020	09/01/2021	Nada Relatado
206	F	81	29/12/2020	07/01/2021	Diabetes e Hipertensão
205	F	83	16/12/2020	07/01/2021	Nada Relatado
204	M	59	27/12/2020	05/01/2021	Diabetes e Hipertensão
203	F	47	25/12/2020	05/01/2021	Nada Relatado
202	M	82	05/01/2021	05/01/2021	Paciente Oncológico e Diabetes
201	M	82	18/12/2020	04/01/2021	Nada Relatado
200	F	45	08/12/2020	04/01/2021	Hipertensão
199	M	66	05/12/2020	03/01/2021	Paciente Oncológico - Próstata
198	M	93	29/12/2020	03/01/2021	Nada Relatado
197	M	79	21/12/2020	03/01/2021	Diabetes e Hipertensão

Mostrando de 1 até 15 de 211 registros

Anterior 1 2 3 4 5 ... 15 Próximo

Óbitos por Faixa Etária (%)

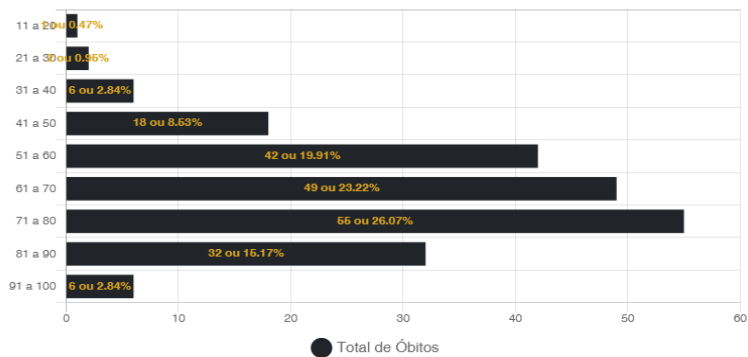

Óbitos por Data

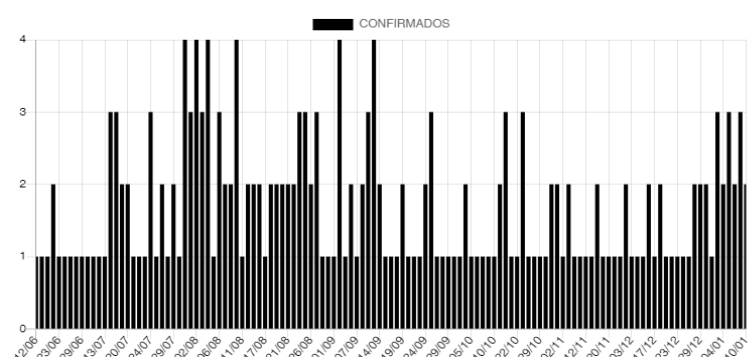

Casos Positivos diários

Exibir 10 resultados por página

Pesquisar

Nº	Sexo	Idade	Notificação	Local/Contato	Situação
7234	F	26	07/01/2021	Transmissão comunitária	Em Isolamento domiciliar
7233	M	63	07/01/2021	Transmissão comunitária	Em Isolamento domiciliar
7231	F	31	07/01/2021	Transmissão comunitária	Em Isolamento domiciliar
7229	F	20	07/01/2021	Transmissão comunitária	Em Isolamento domiciliar
7228	F	66	11/01/2021	Transmissão comunitária	Em Isolamento domiciliar
7227	M	64	11/01/2021	Transmissão comunitária	Em Isolamento domiciliar
7226	M	40	11/01/2021	Transmissão comunitária	Em Isolamento domiciliar
7225	M	37	11/01/2021	Transmissão comunitária	Em Isolamento domiciliar
7224	F	67	11/01/2021	Transmissão comunitária	Em Isolamento domiciliar
7223	M	23	11/01/2021	Transmissão comunitária	Em Isolamento domiciliar

Mostrando de 1 até 10 de 594 registros

Anterior 1 2 3 4 5 ... 60 Próximo

BAIROS COM CASOS CONFIRMADOS DE COVID-19 EM CORUMBÁ ATÉ 12/01/2021

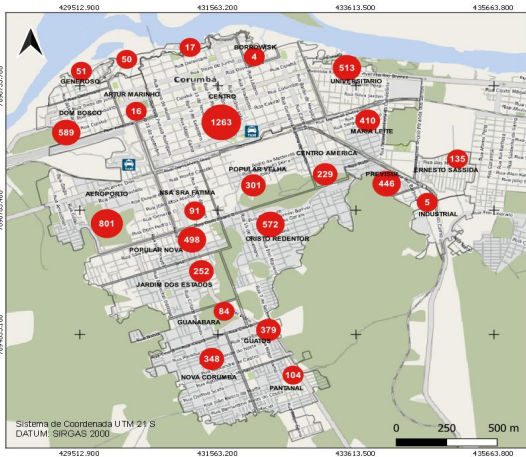

Casos confirmados de Covid-19
 ● Casos por bairro Total: 7234
 □ Área rural: 76

Fonte de Dados: Boletim Epidemiológico de 12/01/2021 da Prefeitura Municipal de Corumbá. Área do Perímetro Urbano: 38km². Densidade Demográfica: 3.600 hab/km².

Conforme o novo Protocolo emitido pela Secretaria de Estado de Saúde é considerado recuperado o paciente que não precisou de internação até o décimo primeiro dia da manifestação dos sintomas.

UFMS
A NOSSA UNIVERSIDADE

Fundação Universidade Federal de Mato Grosso Sul
 Curso de Geografia - Campus do Pantanal
 Elaboração: Rafael Rocha Sá, Leandro dos Santos Pereira e Eduardo Henrique Rezende Santos (Graduação - Iniciação Científica)
 Supervisão: Profa. Dra. Elza Pinheiro de Freitas Colaboração: Prof. Dr. Sérgio Isquendo e Profa. Dra. Cláudia Araújo

BAIROS COM CASOS RECUPERADOS DE COVID-19 EM CORUMBÁ ATÉ 12/01/2021

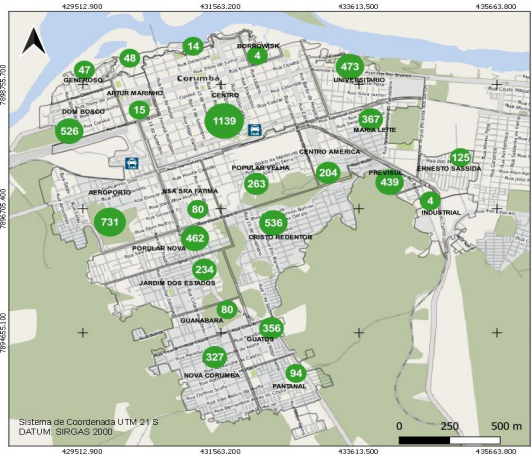

Casos recuperados de Covid-19
 ● Casos por bairro Total: 6640
 □ Área rural: 72

Fonte de Dados: Boletim Epidemiológico de 12/01/2021 da Prefeitura Municipal de Corumbá. Área do Perímetro Urbano: 38km². Densidade Demográfica: 3.600 hab/km².

Conforme o novo Protocolo emitido pela Secretaria de Estado de Saúde é considerado recuperado o paciente que não precisou de internação até o décimo primeiro dia da manifestação dos sintomas.

UFMS
A NOSSA UNIVERSIDADE

Fundação Universidade Federal de Mato Grosso Sul
 Curso de Geografia - Campus do Pantanal
 Elaboração: Rafael Rocha Sá, Leandro dos Santos Pereira e Eduardo Henrique Rezende Santos (Graduação - Iniciação Científica)
 Supervisão: Profa. Dra. Elza Pinheiro de Freitas Colaboração: Prof. Dr. Sérgio Isquendo e Profa. Dra. Cláudia Araújo

BAIROS COM ÓBITOS CONFIRMADOS POR COVID-19 EM CORUMBÁ ATÉ 12/01/2021

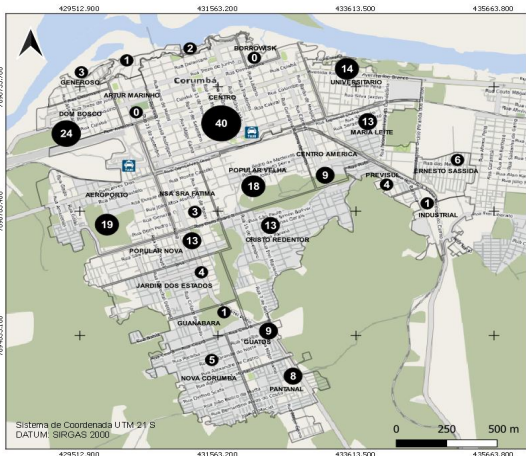

Casos de óbitos por Covid-19
 ● Casos por bairro Total: 211
 □ Área rural: 0

Fonte de Dados: Boletim Epidemiológico de 12/01/2021 da Prefeitura Municipal de Corumbá. Área do Perímetro Urbano: 38km². Densidade Demográfica: 3.600 hab/km².

Conforme o novo Protocolo emitido pela Secretaria de Estado de Saúde é considerado recuperado o paciente que não precisou de internação até o décimo primeiro dia da manifestação dos sintomas.

UFMS
A NOSSA UNIVERSIDADE

Fundação Universidade Federal de Mato Grosso Sul
 Curso de Geografia - Campus do Pantanal
 Elaboração: Rafael Rocha Sá, Leandro dos Santos Pereira e Eduardo Henrique Rezende Santos (Graduação - Iniciação Científica)
 Supervisão: Profa. Dra. Elza Pinheiro de Freitas Colaboração: Prof. Dr. Sérgio Isquendo e Profa. Dra. Cláudia Araújo de Lima

CASOS CONFIRMADOS DE COVID-19 NA ÁREA RURAL DO MUNICÍPIO DE CORUMBÁ ATÉ 12/01/2021

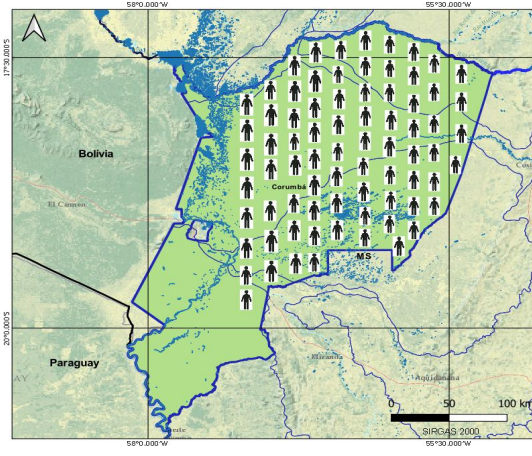

Casos de Covid-19 Total: 76

Fonte de Dados: Boletim Epidemiológico de 12/01/2021 da Prefeitura Municipal de Corumbá.

UFMS
A NOSSA UNIVERSIDADE

Fundação Universidade Federal de Mato Grosso Sul
 Elaboração: Rafael Rocha Sá, Leandro dos Santos Pereira e Eduardo Henrique Rezende Santos (Graduação - Iniciação Científica)
 Supervisão: Profa. Dra. Elza Pinheiro de Freitas Colaboração: Prof. Dr. Sérgio Isquendo e Profa. Dra. Cláudia Araújo de Lima

BOLETIM COVID-19

CORUMBÁ

MATO GROSSO DO SUL

acompanhe as atualizações oficiais

NOVOS CASOS: 52		
30771	100%	NOTIFICADOS
23446	76.2%	DESCARTADOS
91	0.3%	SUSPEITOS
7234	23.51%	CONFIRMADOS
6640	91.79%	RECUPERADOS
356	4.92%	ATIVOS
33	0.46%	INTERNADOS-SRAG
211	2.92%	ÓBITOS

12
JANEIRO

MEDIDAS IMPORTANTES

PARA CONTENÇÃO DA TRANSMISSIBILIDADE DO COVID-19, DEVERÃO SER ADOTADAS COMO MEDIDA NÃO FARMACOLÓGICA:

- O isolamento domiciliar da pessoa com sintomas respiratórios e das pessoas que residam no mesmo endereço, ainda que estejam assintomáticos, devendo permanecer em isolamento pelo período máximo de 14 (quatorze) dias.
- Considerar isolamento domiciliar voluntário de viajantes sem sintomas respiratórios por no mínimo 7 (sete) dias após chegada na cidade. Exceção áreas essenciais como saúde, segurança pública, abastecimento e transporte.
- Considera-se pessoa com sintomas respiratórios, a apresentação de tosse seca, dor de garganta, ou dificuldade respiratória, acompanhada ou não de febre, desde que seja confirmado por atestado médico.
- As pessoas com mais de 60 anos de idade, devem observar o distanciamento social, restringindo seus deslocamentos para realização de atividades estritamente necessárias, evitando transporte de utilização coletiva, viagens e eventos esportivos, artísticos, culturais, científicos, comerciais e religiosos e outros com concentração próxima de pessoas.
- Observância ao decreto municipal nº 2.287 de 17 de abril de 2020 em relação ao toque de recolher diário das 21h as 05h.
- Obrigatoriedade do uso de máscara facial, conforme Decreto N°2.300, em 5 de maio de 2020.

NOTIFICAÇÃO DE CASO SUSPEITO

NOTIFICAÇÃO IMEDIATA DE TODO CASO DE SRAG HOSPITALIZADO E ÓBITO POR SRAG, DEVENDO SER REALIZADA POR MEIO DOS TELEFONES:

* **Vigilância Epidemiológica Municipal:** (67) 3907-5443.

* **Gerência Técnica de Influenza e Doenças Respiratórias do Estado:** (67) 3318-1831 (durante horário de expediente da SES).

* **PLANTÃO 24HS CIEVS:** 98477-3435 (ligação e whatsapp).

- Preencher a FICHA DE REGISTRO INDIVIDUAL – CASOS DE SÍNDROME RESPIRATÓRIA AGUDA GRAVE HOSPITALIZADOS e GAL (Gerenciamento de Ambiente Laboratorial), não havendo mais necessidade de preenchimento do sistema online RED CAP.
- NÃO devem ser notificados casos isolados de SG (Síndrome Gripal), com ou sem fator de risco para complicações pela doença.

DRIVE-THRU

Agendamento exclusivamente por telefone: 67 98472-8850/ 67 98467-4573 e 67 98473-2408 .

CRITÉRIOS PARA CASO SUSPEITO DE DOENÇA PELO CORONAVÍRUS 2019 (COVID-19)

Pacientes com Síndrome Respiratória Aguda Grave (SRAG): Indivíduo hospitalizado com febre, mesmo que referida, acompanhada de tosse ou dor de garganta e que apresente dispneia. Devem ser notificados, de forma individual, todos os casos que atendam à definição de SRAG e óbitos por SRAG.

CASO CONFIRMADO DE DOENÇA PELO CORONAVÍRUS 2019 (COVID-19)

CRITÉRIO LABORATORIAL: Resultado positivo em RT-PCR, pelo protocolo Charité.

CASO DESCARTADO DE INFECÇÃO HUMANA PELO CORONAVÍRUS

Caso que apresente resultado laboratorial negativo para COVID-19 OU confirmação laboratorial para outro agente etiológico.

Resumo

Baixar PDF

+ Boletins