

# BOLETIM COVID-19

**CORUMBÁ**  
MATO GROSSO DO SUL

ACOMPANHE AS ATUALIZAÇÕES OFICIAIS

ATUALIZADO EM: 11/11/2020 às 16:30 Hrs

## Notificados

|                      |               |
|----------------------|---------------|
| SRAG <sup>1</sup>    | 728           |
| Síndrome Gripal      | 1.936         |
| Drive Thru (Swab)    | 7.160         |
| Drive - Teste Rápido | 3.744         |
| Teste Rápido         | 6.569         |
| Teste Prof. Saúde    | 1.931         |
| Presídio             | 640           |
| <b>TOTAL</b>         | <b>22.708</b> |

## Suspeitos

|                      |          |
|----------------------|----------|
| SRAG <sup>1</sup>    | 4        |
| Síndrome Gripal      | 5        |
| Drive Thru (Swab)    | 0        |
| Drive - Teste Rápido | 0        |
| Teste Rápido         | 0        |
| Teste Prof. Saúde    | 0        |
| Presídio             | 0        |
| <b>TOTAL</b>         | <b>9</b> |

## Descartados

|                      |               |
|----------------------|---------------|
| SRAG <sup>1</sup>    | 433           |
| Síndrome Gripal      | 778           |
| Drive Thru (Swab)    | 5.248         |
| Drive - Teste Rápido | 2.847         |
| Teste Rápido         | 6.283         |
| Teste Prof. Saúde    | 1.804         |
| Presídio             | 262           |
| <b>TOTAL</b>         | <b>17.655</b> |

## Confirmados

|                      |              |
|----------------------|--------------|
| SRAG <sup>1</sup>    | 291          |
| Síndrome Gripal      | 1153         |
| Drive Thru (Swab)    | 1912         |
| Drive - Teste Rápido | 897          |
| Teste Rápido         | 286          |
| Prof. de Saúde       | 127          |
| Presídio             | 378          |
| <b>TOTAL</b>         | <b>5.044</b> |

## Óbitos

|                      |            |
|----------------------|------------|
| SRAG <sup>1</sup>    | 159        |
| Síndrome Gripal      | -          |
| Drive Thru (Swab)    | -          |
| Drive - Teste Rápido | -          |
| Teste Rápido         | -          |
| Prof. de Saúde       | 05         |
| Presídio             | -          |
| <b>TOTAL</b>         | <b>164</b> |

\* Neste boletim constam os dados atualizados em tempo real, então poderá haver uma divergência com o Boletim do Estado que é atualizado pela manhã.

\*\*Devido à alteração no protocolo de testagem do Mistério da Saúde, todos os pacientes internados com Síndromes Respiratórias, mesmo sem contato com pessoa contaminada pelo Covid-19 estão sendo testadas pelo Laboratório Central do Estado. Este boletim também contempla os dados suspeitos de viajantes e de pessoas que tiveram contato com possíveis casos confirmados.

\*\*\*Valores Notificados do Drive Thru correspondem aos pacientes que compareceram para o exame.

<sup>1</sup> Síndrome Respiratória Aguda Grave (SRAG): número de notificação de casos de SRAG internados e óbitos.

## Curva Epidemiológica

Testes Realizados com 5044 Casos Confirmados

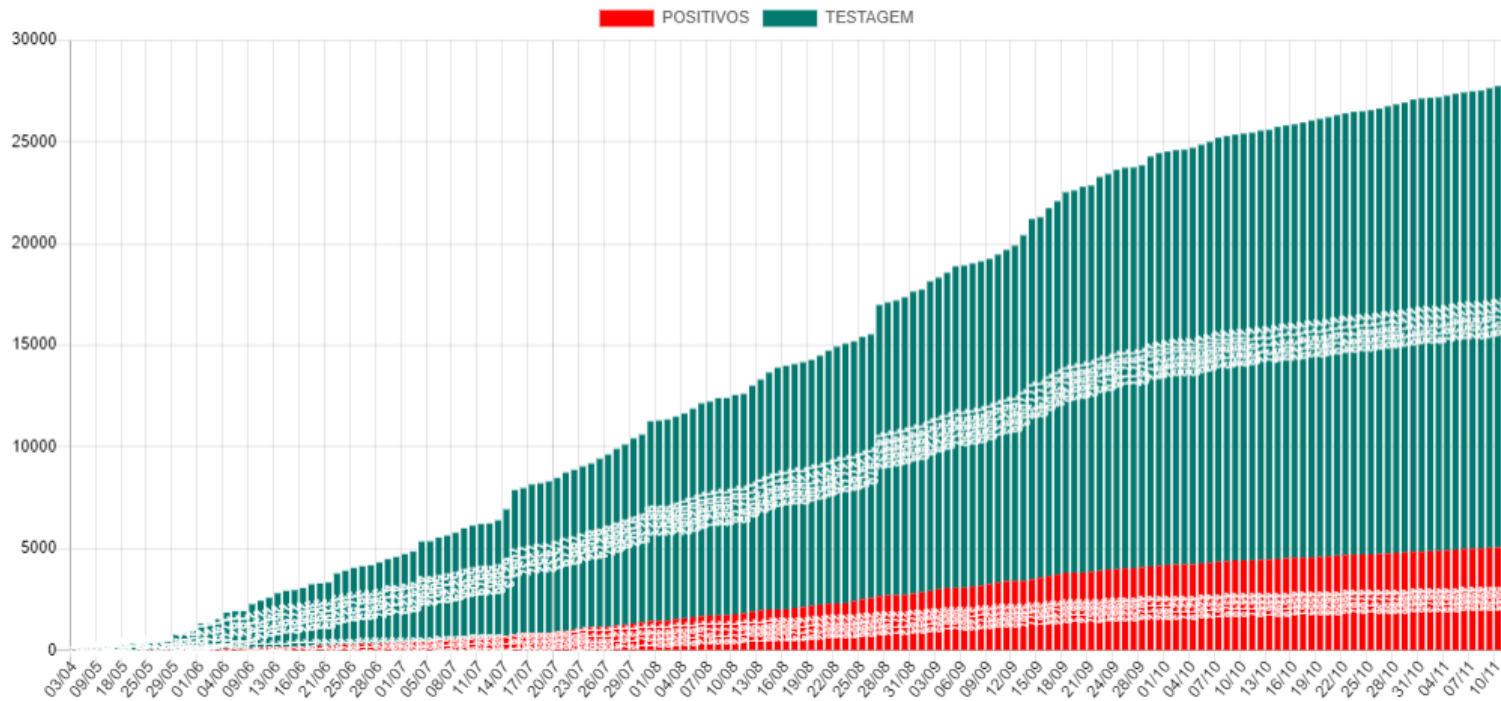

Média Móvel de Casos Positivos

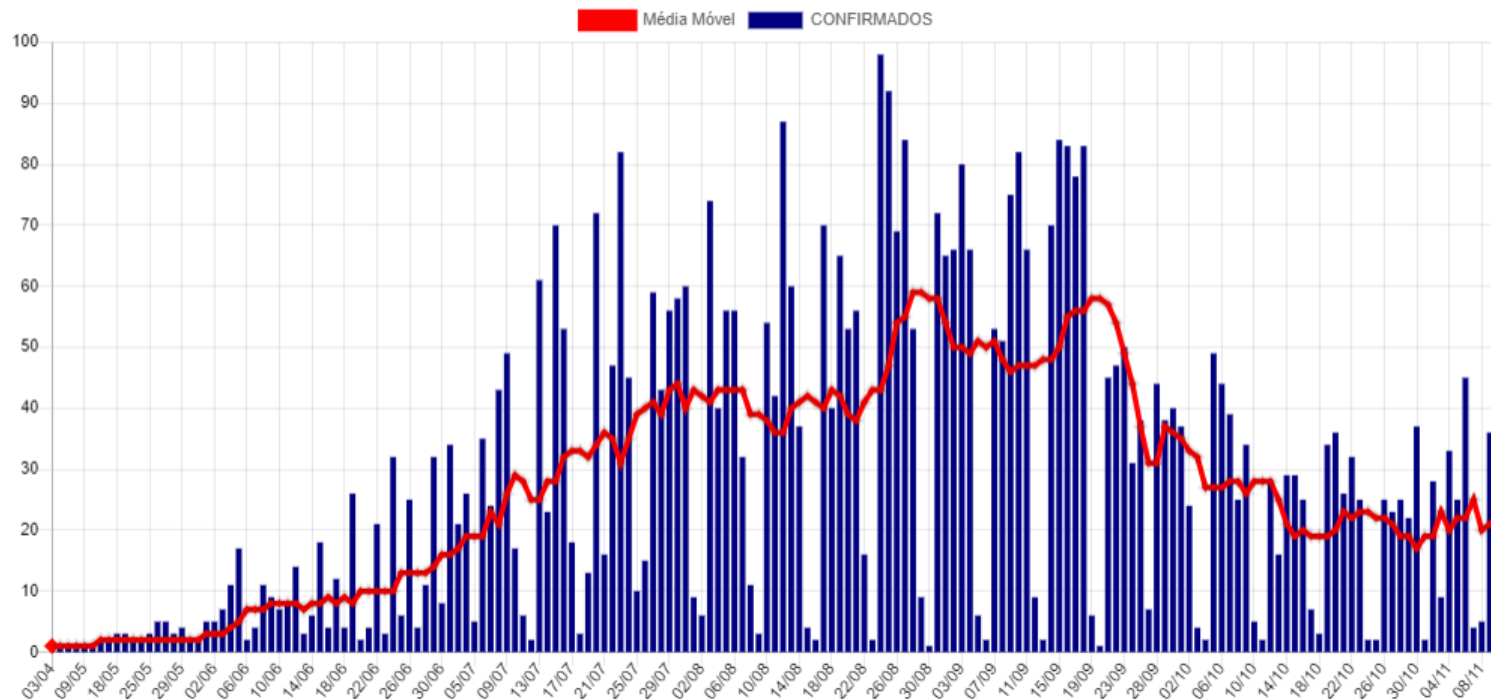

## Casos Ativos e Recuperados

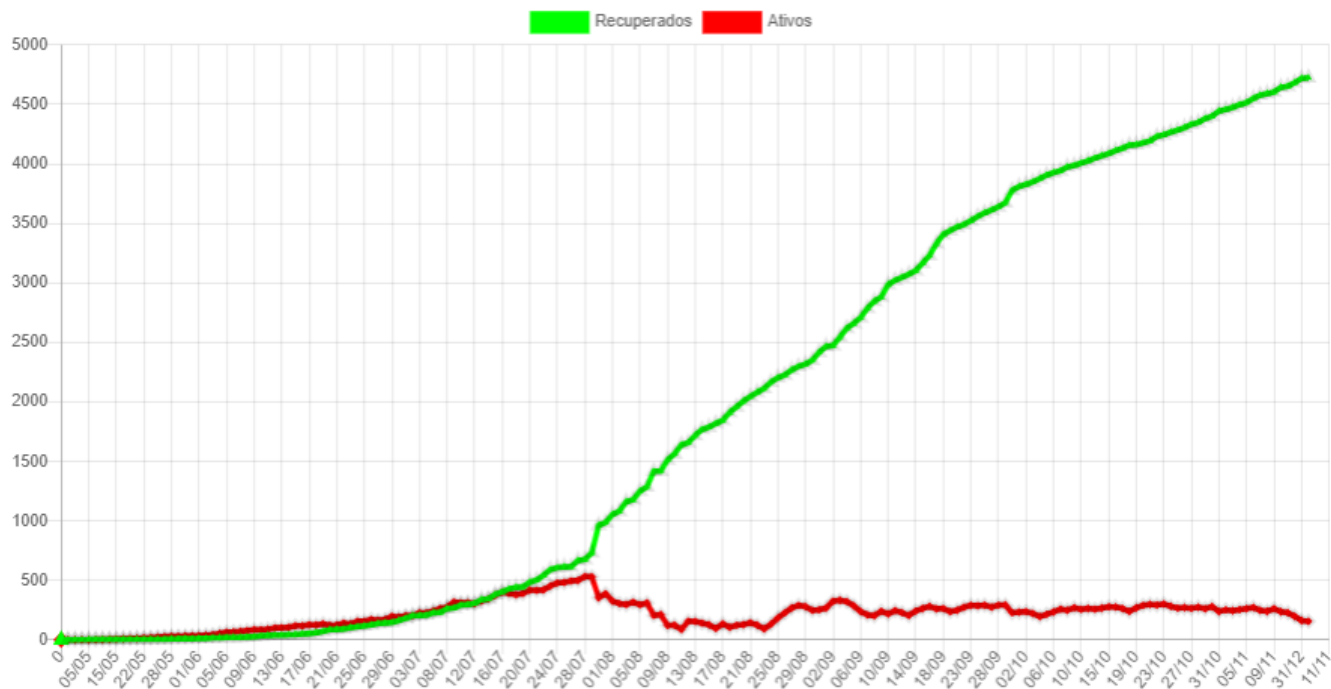

## Disponibilidade de Leitos

| Bloco Hospitalar            | Total de Vagas | Leitos Ocupados | Leitos Disponíveis | Pacientes Com VM | Pacientes Sem VM | Pacientes Positivos | Pacientes Suspeitos |
|-----------------------------|----------------|-----------------|--------------------|------------------|------------------|---------------------|---------------------|
| SB7 - CTI COVID             | 18             | 4               | 14                 | 4                | 0                | 4                   | 0                   |
| SB2 e SB3 - Leitos Clínicos | 37             | 15              | 22                 | 0                | 15               | 11                  | 4                   |
| <b>Total</b>                | <b>55</b>      | <b>19</b>       | <b>36</b>          | <b>4</b>         | <b>15</b>        | <b>15</b>           | <b>4</b>            |

### SB7 - CTI Exclusivos COVID-19

#### Taxa Ocupação

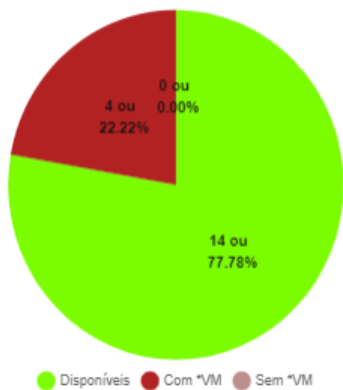

#### Casos Suspeitos e Confirmados:

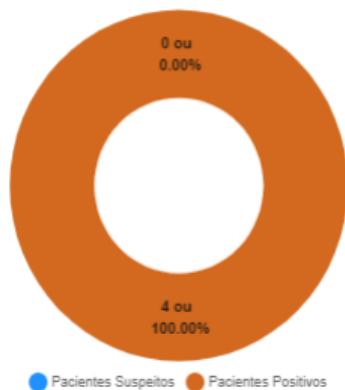

### SB2 e SB3 - Leitos Clínicos (Casos Moderados)

#### Taxa Ocupação

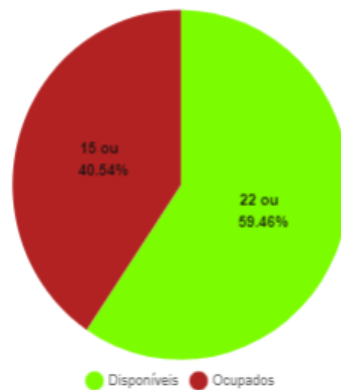

#### Casos Suspeitos e Confirmados:

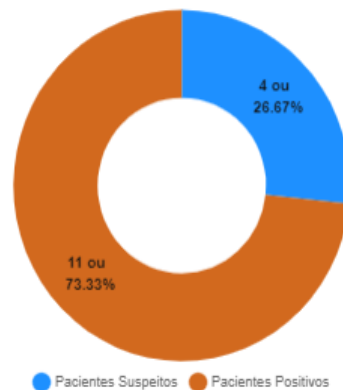

\*VM = Ventilação Mecânica

## Estatísticas dos Pacientes de COVID19

### Situação Clínica Atual dos Casos Positivos

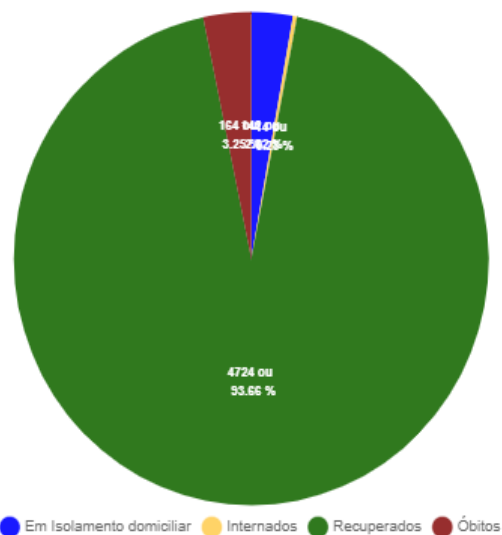

### Perfil dos Casos Positivos

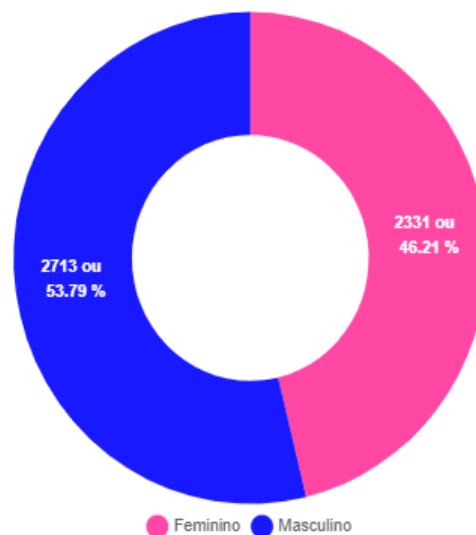

Positivos por Faixa Etária (%)

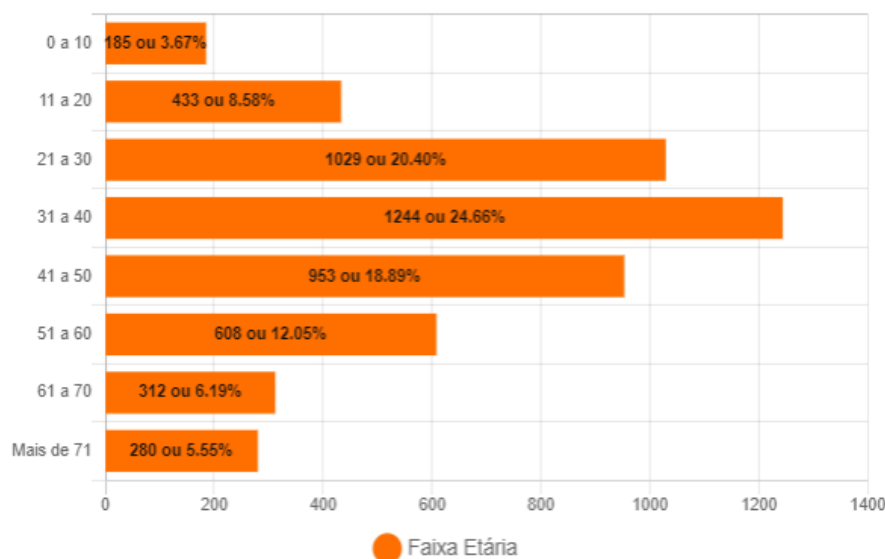

Positivos - Faixa Etária (%) por Sexo

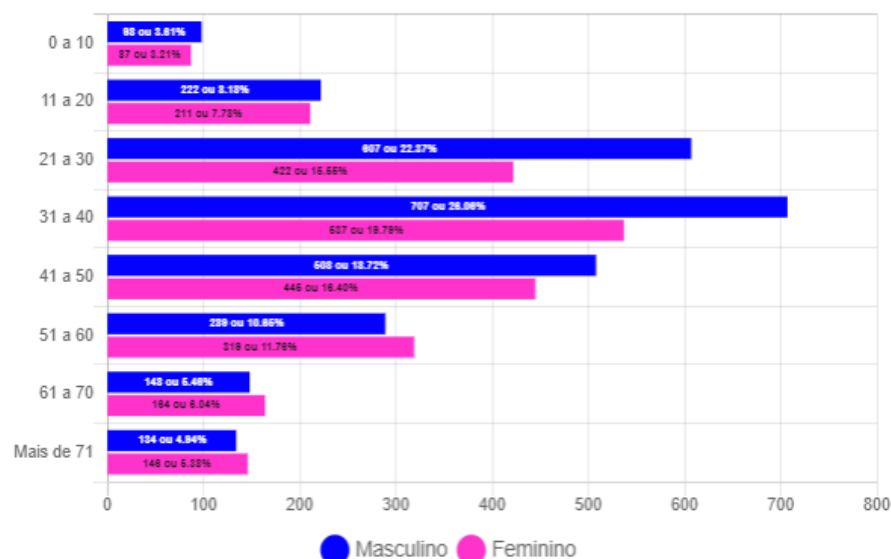

## Óbitos Confirmados

Mapa

Exibir  resultados por página

Pesquisar

| Nº  | Sexo | Idade | Notificação | Data Óbito | Comorbidades                                  |
|-----|------|-------|-------------|------------|---|
| 164 | M    | 93    | 08/11/2020  | 09/11/2020 | Desnutrição                                   |
| 163 | M    | 66    | 27/10/2020  | 09/11/2020 | Hipotiroidismo                                |
| 162 | F    | 41    | 29/10/2020  | 02/11/2020 | Nada Relatado                                 |
| 161 | F    | 76    | 29/09/2020  | 01/11/2020 | Nada Relatado                                 |
| 160 | M    | 74    | 06/10/2020  | 01/11/2020 | Doença Cardiovascular, Hipertensão e Diabetes |
| 159 | M    | 66    | 21/10/2020  | 31/10/2020 | Doença Hematológica Crônica e Leucemia        |
| 158 | F    | 53    | 19/10/2020  | 31/10/2020 | Diabetes e Hipertensão                        |
| 157 | F    | 74    | 18/10/2020  | 30/10/2020 | Nada Relatado                                 |
| 156 | F    | 73    | 23/10/2020  | 29/10/2020 | Diabetes e Hipertensão                        |
| 155 | M    | 85    | 26/08/2020  | 28/10/2020 | Nada Relatado                                 |
| 154 | M    | 74    | 06/10/2020  | 26/10/2020 | Diabetes                                      |
| 153 | M    | 76    | 06/10/2020  | 25/10/2020 | Hipertensão                                   |
| 152 | F    | 66    | 11/10/2020  | 25/10/2020 | Nada Relatado                                 |
| 151 | F    | 69    | 23/10/2020  | 25/10/2020 | Diabetes, Hipertensão e Tumor Intestinal      |
| 150 | M    | 51    | 08/10/2020  | 22/10/2020 | Hipertensão                                   |
| 149 | F    | 85    | 16/10/2020  | 17/10/2020 | Hipertensão                                   |
| 148 | M    | 25    | 11/10/2020  | 16/10/2020 | Imunodeficiência e Imunodepressão             |

Mostrando de 1 até 17 de 164 registros

Anterior [1](#) [2](#) [3](#) [4](#) [5](#) ... [10](#) Próximo

## Casos Positivos diários

Exibir  resultados por página

Pesquisar

| Nº   | Sexo | Idade | Notificação | Local/Contato           | Situação                 |
|------|------|-------|-------------|-------------------------|--------------------------|
| 5044 | F    | 39    | 09/11/2020  | Transmissão comunitária | Em Isolamento domiciliar |
| 5043 | F    | 44    | 09/11/2020  | Transmissão comunitária | Em Isolamento domiciliar |
| 5042 | M    | 20    | 09/11/2020  | Transmissão comunitária | Em Isolamento domiciliar |
| 5041 | M    | 47    | 09/11/2020  | Transmissão comunitária | Em Isolamento domiciliar |
| 5040 | M    | 19    | 09/11/2020  | Transmissão comunitária | Em Isolamento domiciliar |
| 5039 | M    | 66    | 09/11/2020  | Transmissão comunitária | Em Isolamento domiciliar |
| 5038 | F    | 55    | 09/11/2020  | Transmissão comunitária | Em Isolamento domiciliar |
| 5037 | F    | 4     | 09/11/2020  | Transmissão comunitária | Em Isolamento domiciliar |
| 5036 | F    | 23    | 09/11/2020  | Transmissão comunitária | Em Isolamento domiciliar |
| 5035 | M    | 38    | 09/11/2020  | Transmissão comunitária | Em Isolamento domiciliar |

Mostrando de 1 até 10 de 320 registros

Anterior [1](#) [2](#) [3](#) [4](#) [5](#) ... [32](#) Próximo

**BAIRROS COM CASOS CONFIRMADOS DE COVID-19 EM CORUMBÁ ATÉ 11/11/2020**

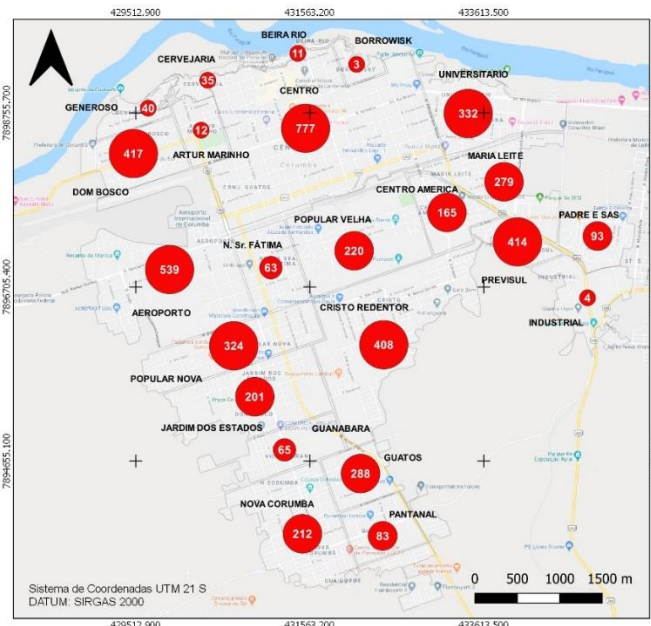

**Casos confirmados de Covid-19**  
 ● Casos por bairro Total: 5044  
 ■ Área rural: 59

Fonte de Dados: Boletim Epidemiológico de 11/11/2020 da Prefeitura Municipal de Corumbá. Área do Perímetro Urbano: 30 km². Densidade Demográfica: 3.600 hab/km².

Conforme o novo Protocolo emitido pela Secretaria de Estado de Saúde é considerado recuperado o paciente que não precisou de internação até o décimo primeiro dia da manifestação dos sintomas.



Fundação Universidade Federal de Mato Grosso do Sul  
 Curso de Geografia – Campus do Pantanal  
 Elaboração: Rafael Rocha Sá, Leandro dos Santos Pereira e Eduardo Henrique Rezende Santos (Graduação – Iniciação Científica)  
 Supervisão: Prof. Dr. Elisa Pinheiro de Freitas  
 Agradecimento: Prof. Dr. Sérgio Isquierdo e Profa. Dra. Claudia Araújo de Lima

**BAIRROS COM CASOS RECUPERADOS DE COVID-19 EM CORUMBÁ ATÉ 11/11/2020**

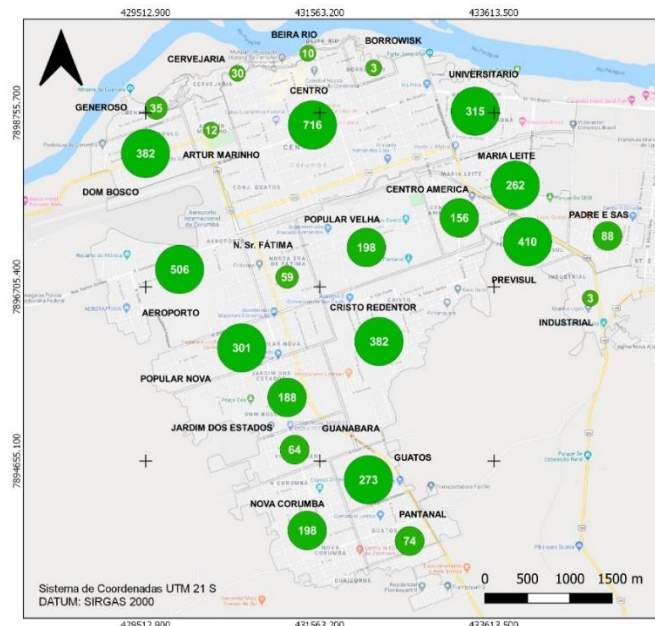

**Casos recuperados de Covid-19**  
 ● Casos por bairro Total: 4724  
 ■ Área rural: 59

Fonte de Dados: Boletim Epidemiológico de 11/11/2020 da Prefeitura Municipal de Corumbá. Área do Perímetro Urbano: 30 km². Densidade Demográfica: 3.600 hab/km².

Conforme o novo Protocolo emitido pela Secretaria de Estado de Saúde é considerado recuperado o paciente que não precisou de internação até o décimo primeiro dia da manifestação dos sintomas.



Fundação Universidade Federal de Mato Grosso do Sul  
 Curso de Geografia – Campus do Pantanal  
 Elaboração: Rafael Rocha Sá, Leandro dos Santos Pereira e Eduardo Henrique Rezende Santos (Graduação – Iniciação Científica)  
 Supervisão: Prof. Dr. Elisa Pinheiro de Freitas  
 Agradecimento: Prof. Dr. Sérgio Isquierdo e Profa. Dra. Claudia Araújo de Lima

**BAIRROS COM CASOS CONFIRMADOS DE ÓBITOS POR COVID-19 EM CORUMBÁ ATÉ 11/11/2020**

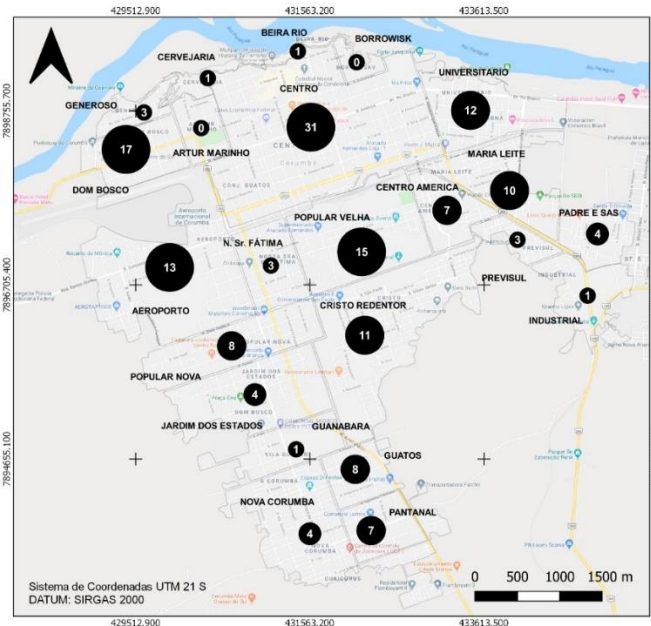

**Casos de óbitos de Covid-19**  
 ● Casos por bairro Total: 164  
 ■ Área rural: 0

Fonte de Dados: Boletim Epidemiológico de 11/11/2020 da Prefeitura Municipal de Corumbá. Área do Perímetro Urbano: 30 km². Densidade Demográfica: 3.600 hab/km².

Conforme o novo Protocolo emitido pela Secretaria de Estado de Saúde é considerado recuperado o paciente que não precisou de internação até o décimo primeiro dia da manifestação dos sintomas.



Fundação Universidade Federal de Mato Grosso do Sul  
 Curso de Geografia – Campus do Pantanal  
 Elaboração: Rafael Rocha Sá, Leandro dos Santos Pereira e Eduardo Henrique Rezende Santos (Graduação – Iniciação Científica)  
 Supervisão: Prof. Dr. Elisa Pinheiro de Freitas  
 Agradecimento: Prof. Dr. Sérgio Isquierdo e Profa. Dra. Claudia Araújo de Lima

**CASOS CONFIRMADOS DE COVID-19 NA ÁREA RURAL DO MUNICÍPIO DE CORUMBÁ ATÉ 11/11/2020**

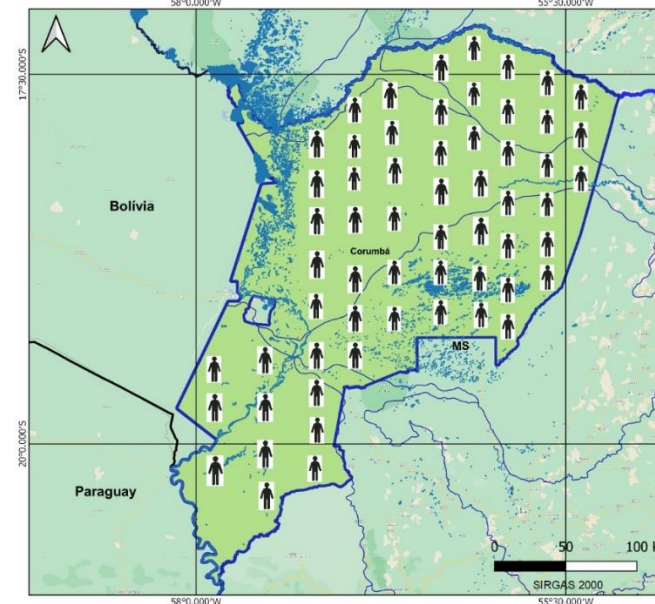

**Casos de Covid-19 Total: 59**

Fonte de Dados: Boletim Epidemiológico de 11/11/2020 da Prefeitura Municipal de Corumbá.



Fundação Universidade Federal de Mato Grosso do Sul  
 Elaboração: Rafael Rocha Sá, Leandro Pereira Santos e Eduardo Henrique Rezende Santos  
 Supervisão: Profa. Dra. Elisa Pinheiro de Freitas  
 Colaboração: Prof. Dr. Sérgio Isquierdo e Profa. Dra. Claudia Araújo de Lima

# BOLETIM COVID-19

ACOMPANHE AS ATUALIZAÇÕES OFICIAIS

**CORUMBÁ**  
MATO GROSSO DO SUL

**11**  
NOVEMBRO

NOVOS CASOS: 27

|       |        |             |
|-------|--------|-------------|
| 22708 | 100%   | NOTIFICADOS |
| 17655 | 77.75% | DESCARTADOS |
| 9     | 0.04%  | SUSPEITOS   |
| 5044  | 22.21% | CONFIRMADOS |
| 4724  | 93.66% | RECUPERADOS |
| 164   | 3.25%  | ÓBITOS      |

## MEDIDAS IMPORTANTES

Para contenção da transmissibilidade do COVID-19, deverão ser adotadas como medida não farmacológica:

- O isolamento domiciliar da pessoa com sintomas respiratórios e das pessoas que residam no mesmo endereço, ainda que estejam assintomáticos, devendo permanecer em isolamento pelo período máximo de 14 (quatorze) dias.
- Considerar isolamento domiciliar voluntário de viajantes sem sintomas respiratórios por no mínimo 7 (sete) dias após chegada na cidade. Exceção áreas essenciais como saúde, segurança pública, abastecimento e transporte.
- Considera-se pessoa com sintomas respiratórios, a apresentação de tosse seca, dor de garganta, ou dificuldade respiratória, acompanhada ou não de febre, desde que seja confirmado por atestado médico.
- As pessoas com mais de 60 anos de idade, devem observar o distanciamento social, restringindo seus deslocamentos para realização de atividades estritamente necessárias, evitando transporte de utilização coletiva, viagens e eventos esportivos, artísticos, culturais, científicos, comerciais e religiosos e outros com concentração próxima de pessoas.
- Observância ao decreto municipal nº 2.287 de 17 de abril de 2020 em relação ao toque de recolher diário das 21h as 05h.
- Obrigatoriedade do uso de máscara facial, conforme Decreto N°2.300, em 5 de maio de 2020.

## NOTIFICAÇÃO DE CASO SUSPEITO

Notificação imediata de todo caso de SRAG hospitalizado e óbito por SRAG, devendo ser realizada por meio dos telefones: Tel Vigilância Epidemiológica Municipal ou 3907-5443 da Gerência Técnica de Influenza e Doenças Respiratórias do Estado (durante horário de expediente da SES) ou PLANTÃO 24HS CIEVS: 98477-3435 (ligação e whatsapp).

- Preencher a FICHA DE REGISTRO INDIVIDUAL – CASOS DE SÍNDROME RESPIRATÓRIA AGUDA GRAVE HOSPITALIZADOS e GAL (Gerenciamento de Ambiente Laboratorial), não havendo mais necessidade de preenchimento do sistema online RED CAP.
- NÃO devem ser notificados casos isolados de SG (Síndrome Gripal), com ou sem fator de risco para complicações pela doença.

### DRIVE-THRU

Agendamento exclusivamente por telefone: 67 98472-8850/ 67 98467-4573 e 67 98473-2408 .

## CRITÉRIOS PARA CASO SUSPEITO DE DOENÇA PELO CORONAVÍRUS 2019 (COVID-19)

Pacientes com Síndrome Respiratória Aguda Grave (SRAG): Indivíduo hospitalizado com febre, mesmo que referida, acompanhada de tosse ou dor de garganta e que apresente dispneia.

Devem ser notificados, de forma individual, todos os casos que atendam à definição de SRAG e óbitos por SRAG.

### CASO CONFIRMADO DE DOENÇA PELO CORONAVÍRUS 2019 (COVID-19)

CRITÉRIO LABORATORIAL: Resultado positivo em RT-PCR, pelo protocolo Charité.

### CASO DESCARTADO DE INFECÇÃO HUMANA PELO CORONAVÍRUS

Caso que apresente resultado laboratorial negativo para COVID-19 OU confirmação laboratorial para outro agente etiológico.

[Resumo](#)[Baixar PDF](#)[+ Boletins](#)