

# BOLETIM COVID-19

CORUMBÁ  
MATO GROSSO DO SUL

ACOMPANHE AS ATUALIZAÇÕES OFICIAIS

ATUALIZADO EM: 11/08/2020 às 15 Hrs

## Notificados

SRAG <sup>1</sup>	364
Síndrome Gripal	730
Drive Thru (Swab)	2915
Drive - Teste Rápido	1359
Teste Rápido	3873
Teste Prof. Saúde	1537
<b>TOTAL</b>	<b>10778</b>

## Suspeitos

SRAG <sup>1</sup>	12
Síndrome Gripal	9
Drive Thru (Swab)	0
Drive - Teste Rápido	0
Teste Rápido	0
Teste Prof. Saúde	0
<b>TOTAL</b>	<b>21</b>

## Descartados

SRAG <sup>1</sup>	241
Síndrome Gripal	315
Drive Thru (Swab)	2215
Drive - Teste Rápido	1134
Teste Rápido	3705
Teste Prof. Saúde	1469
<b>TOTAL</b>	<b>9079</b>

## Confirmados

SRAG <sup>1</sup>	111
Síndrome Gripal	406
Drive Thru (Swab)	700
Drive - Teste Rápido	225
Teste Rápido	168
Teste Prof. Saúde	68
<b>TOTAL</b>	<b>1678</b>

## Óbitos

SRAG <sup>1</sup>	65
Síndrome Gripal	0
Drive Thru (Swab)	0
Drive - Teste Rápido	0
Teste Rápido	0
Teste Prof. Saúde	0
<b>TOTAL</b>	<b>65</b>

\* Neste boletim constam os dados atualizados em tempo real, então poderá haver uma divergência com o Boletim do Estado que é atualizado pela manhã.

\*\*Devido à alteração no protocolo de testagem do Mistério da Saúde, todos os pacientes internados com Síndromes Respiratórias, mesmo sem contato com pessoa contaminada pelo Covid-19 estão sendo testadas pelo Laboratório Central do Estado. Este boletim também contempla os dados suspeitos de viajantes e de pessoas que tiveram contato com possíveis casos confirmados.

\*\*\*Valores Notificados do Drive Thru correspondem aos pacientes que compareceram para o exame.

<sup>1</sup> Síndrome Respiratória Aguda Grave (SRAG): número de notificação de casos de SRAG internados e óbitos.

## Curva Epidemiológica

Testes Realizados com 1678 Casos Confirmados

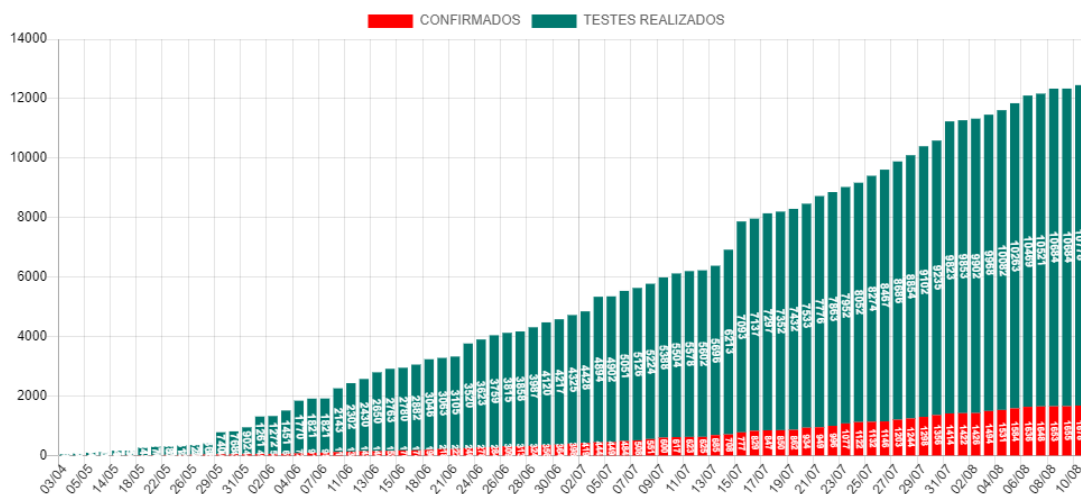

Aumento dos Casos por Data de Notificação

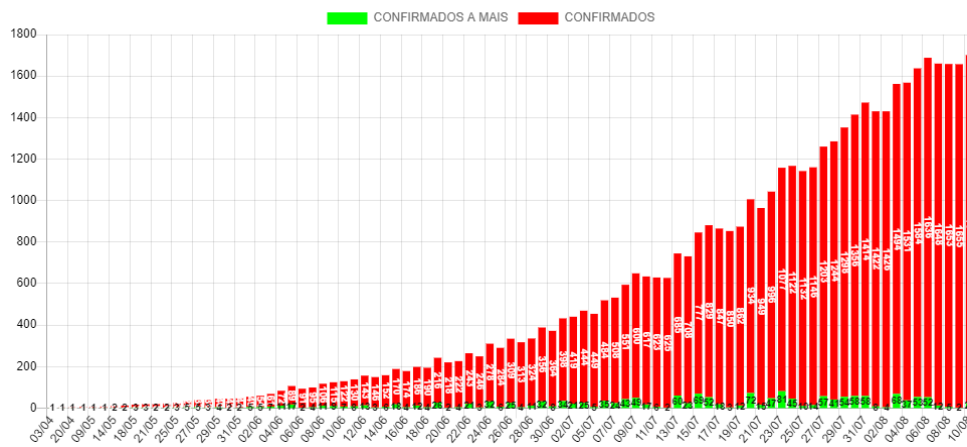



## Positivos por Faixa Etária (%)

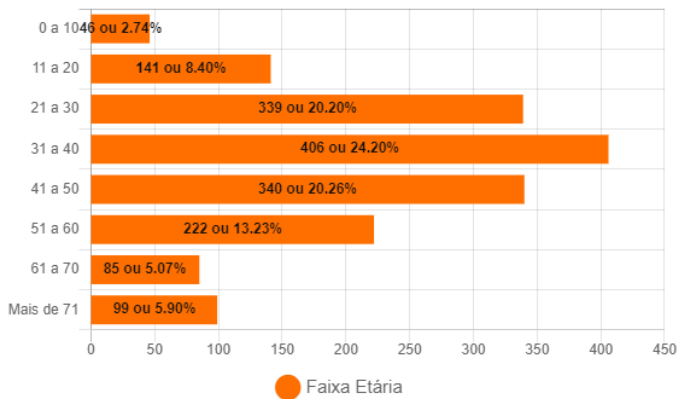

## Positivos - Faixa Etária (%) por Sexo

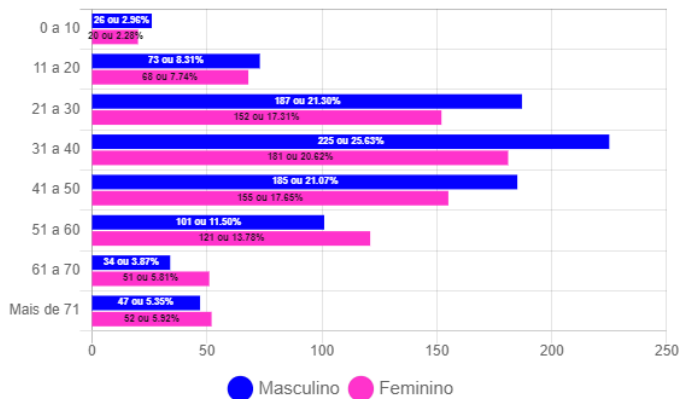

## Óbitos Confirmados

Mapa

Exibir  resultados por página

Pesquisar

Nº	Sexo	Idade	Notificação	Data Óbito	Comorbidades
65	M	77	06/08/2020	11/08/2020	*Hipertensão e Cardiopatia
64	F	74	07/08/2020	10/08/2020	*Nada Relatado
63	M	55	17/07/2020	10/08/2020	Cardiopatia Crônica e Hipertensão
62	F	69	05/08/2020	10/08/2020	*Renal Crônica
61	M	72	06/08/2020	09/08/2020	*Hipertensão, Sequelas de AVC e Diabetes
60	M	78	29/07/2020	09/08/2020	Diabetes e Hipertensão
59	F	78	04/08/2020	08/08/2020	Diabetes e Hipertensão
58	F	49	01/08/2020	08/08/2020	Hipertensão e Obesidade
57	M	80	03/08/2020	06/08/2020	Hipertensão
56	M	74	04/08/2020	06/08/2020	Nada Relatado
55	M	38	05/08/2020	06/08/2020	Nada Relatado
54	M	52	31/07/2020	04/08/2020	Obesidade
53	F	84	24/07/2020	04/08/2020	Nada Relatado
52	M	57	05/08/2020	04/08/2020	Diabetes
51	M	92	30/07/2020	04/08/2020	Bronquite
50	M	43	31/07/2020	03/08/2020	Nada Relatado
49	M	74	03/08/2020	03/08/2020	Hipertensão e Diabetes

Mostrando de 1 até 17 de 65 registros

Anterior [1](#) [2](#) [3](#) [4](#) Próximo

## Casos Positivos diários

Exibir  resultados por página

Pesquisar

Nº	Sexo	Idade	Notificação	Local/Contato	Situação
1678	M	77	06/08/2020	Transmissão comunitária	Óbito
1677	M	58	08/08/2020	Transmissão comunitária	internado - CTI
1676	M	62	04/08/2020	Transmissão comunitária	internado - leito clínico
1675	M	72	06/08/2020	Transmissão comunitária	Óbito
1634	F	27	08/08/2020	Transmissão comunitária	Em Isolamento domiciliar
1633	F	49	01/08/2020	Transmissão comunitária	Óbito
1631	M	70	06/08/2020	Transmissão comunitária	internado - leito clínico
1630	F	78	04/08/2020	Transmissão comunitária	Óbito
1629	M	47	31/07/2020	Transmissão comunitária	internado - leito clínico
1628	M	61	05/08/2020	Transmissão comunitária	internado - leito clínico

Mostrando de 1 até 10 de 132 registros

Anterior [1](#) [2](#) [3](#) [4](#) [5](#) ... [14](#) Próximo

## BAIRROS COM CASOS CONFIRMADOS DE COVID-19 EM CORUMBÁ ATÉ 11/08/2020

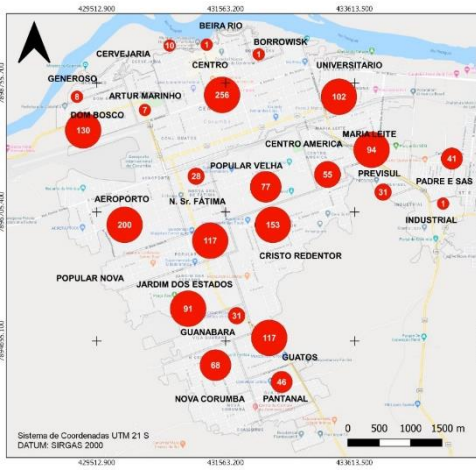

## BAIRROS COM CASOS RECUPERADOS DE COVID-19 EM CORUMBÁ ATÉ 11/08/2020

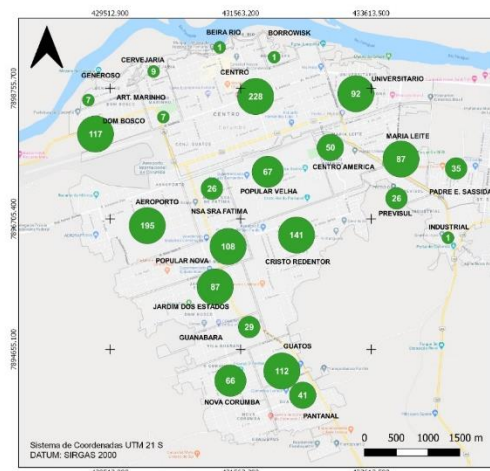

## BAIRROS COM ÓBITOS CONFIRMADOS POR COVID-19 EM CORUMBÁ ATÉ 11/08/2020

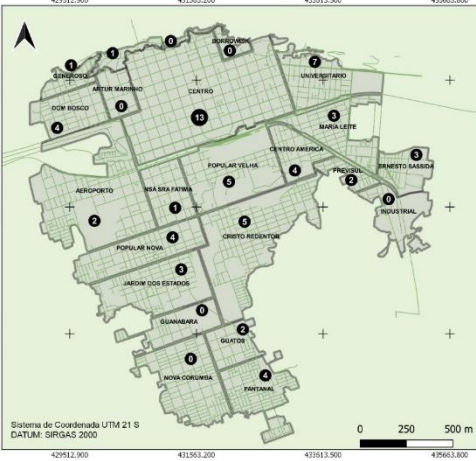

## CASOS CONFIRMADOS DE COVID-19 NA ÁREA RURAL DO MUNICÍPIO DE CORUMBÁ ATÉ 11/08/2020

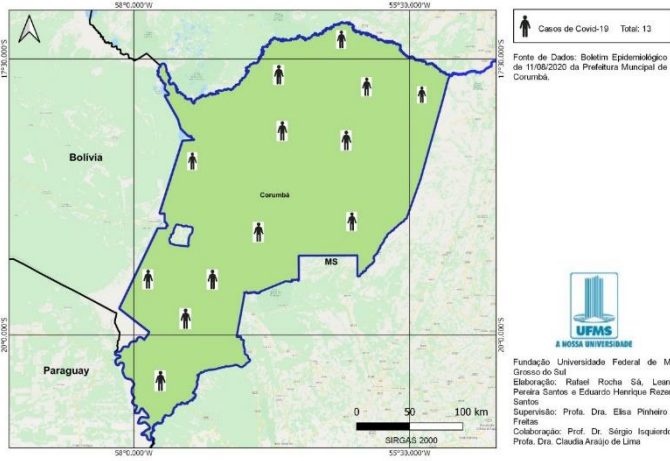

# BOLETIM COVID-19

CORUMBÁ  
MATO GROSSO DO SUL

ACOMPANHE AS ATUALIZAÇÕES OFICIAIS



**11**  
AGOSTO

**NOVOS CASOS: 35**

10778	100%	NOTIFICADOS
9079	84.24%	DESCARTADOS
21	0.19%	SUSPEITOS
1678	15.57%	CONFIRMADOS
1546	92.13%	RECUPERADOS
65	3.87%	ÓBITOS

## MEDIDAS IMPORTANTES

Para contenção da transmissibilidade do COVID-19, deverão ser adotadas como medida não farmacológica:

- O isolamento domiciliar da pessoa com sintomas respiratórios e das pessoas que residam no mesmo endereço, ainda que estejam assintomáticos, devendo permanecer em isolamento pelo período máximo de 14 (quatorze) dias.
- Considerar isolamento domiciliar voluntário de viajantes sem sintomas respiratórios por no mínimo 7 (sete) dias após chegada na cidade. Exceção áreas essenciais como saúde, segurança pública, abastecimento e transporte.
- Considera-se pessoa com sintomas respiratórios, a apresentação de tosse seca, dor de garganta, ou dificuldade respiratória, acompanhada ou não de febre, desde que seja confirmado por atestado médico.
- As pessoas com mais de 60 anos de idade, devem observar o distanciamento social, restringindo seus deslocamentos para realização de atividades estritamente necessárias, evitando transporte de utilização coletiva, viagens e eventos esportivos, artísticos, culturais, científicos, comerciais e religiosos e outros com concentração próxima de pessoas.
- Observância ao decreto municipal nº 2.287 de 17 de abril de 2020 em relação ao toque de recolher diário das 21h as 05h.
- Obrigatoriedade do uso de máscara facial, conforme Decreto N°2.300, em 5 de maio de 2020.

## NOTIFICAÇÃO DE CASO SUSPEITO

Notificação imediata de todo caso de SRAG hospitalizado e óbito por SRAG, devendo ser realizada por meio dos telefones: Tel Vigilância Epidemiológica Municipal ou 3907-5443 da Gerência Técnica de Influenza e Doenças Respiratórias do Estado (durante horário de expediente da SES) ou PLANTÃO 24HS CIEVS: 98477-3435 (ligação e whatsapp).

- Preencher a FICHA DE REGISTRO INDIVIDUAL – CASOS DE SÍNDROME RESPIRATÓRIA AGUDA GRAVE HOSPITALIZADOS e GAL (Gerenciamento de Ambiente Laboratorial), não havendo mais necessidade de preenchimento do sistema online RED CAP.
- NÃO devem ser notificados casos isolados de SG (Síndrome Gripal), com ou sem fator de risco para complicações pela doença.

### DRIVE-THRU

Agendamento exclusivamente por telefone: 67 98472-8850/ 67 98467-4573 e 67 98473-2408 .

## CRITÉRIOS PARA CASO SUSPEITO DE DOENÇA PELO CORONAVÍRUS 2019 (COVID-19)

**Pacientes com Síndrome Respiratória Aguda Grave (SRAG):** Indivíduo hospitalizado com febre, mesmo que referida, acompanhada de tosse ou dor de garganta e que apresente dispneia.

Devem ser notificados, de forma individual, todos os casos que atendam à definição de SRAG e óbitos por SRAG.

### CASO CONFIRMADO DE DOENÇA PELO CORONAVÍRUS 2019 (COVID-19)

CRITÉRIO LABORATORIAL: Resultado positivo em RT-PCR, pelo protocolo Charité.

### CASO DESCARTADO DE INFECÇÃO HUMANA PELO CORONAVÍRUS

Caso que apresente resultado laboratorial negativo para COVID-19 OU confirmação laboratorial para outro agente etiológico.

Resumo

Baixar PDF

+ Boletins