

BOLETIM COVID-19

CORUMBÁ
MATO GROSSO DO SUL

ACOMPANHE AS ATUALIZAÇÕES OFICIAIS

ATUALIZADO EM: 11/05/2021 às 17:00 Hrs

[Acessar Painel da Vacinação](#)

Notificados

SRAG ¹	1.526
Síndrome Gripal	7.615
Drive Thru (Swab)	16.818
Drive - Teste Rápido	8.764
Teste Rápido	8.014
Teste Prof. Saúde	1.931
Presídio	640
TOTAL	45.308

Suspeitos

SRAG ¹	4
Síndrome Gripal	33
Drive Thru (Swab)	0
Drive - Teste Rápido	0
Teste Rápido	0
Teste Prof. Saúde	0
Presídio	0
TOTAL	37

Descartados

SRAG ¹	765
Síndrome Gripal	4.534
Drive Thru (Swab)	11.654
Drive - Teste Rápido	6.338
Teste Rápido	7.581
Teste Prof. Saúde	1.773
Presídio	262
TOTAL	32.907

Confirmados

SRAG ¹	757
Síndrome Gripal	3048
Drive Thru (Swab)	5164
Drive - Teste Rápido	2426
Teste Rápido	433
Prof. de Saúde	158
Presídio	378
TOTAL	12.364

Óbitos

SRAG ¹	337
Síndrome Gripal	-
Drive Thru (Swab)	-
Drive - Teste Rápido	-
Teste Rápido	-
Prof. de Saúde	10
Presídio	-
TOTAL	347

* Neste boletim constam os dados atualizados em tempo real, então poderá haver uma divergência com o Boletim do Estado que é atualizado pela manhã.

**Devido à alteração no protocolo de testagem do Ministério da Saúde, todos os pacientes internados com Síndromes Respiratórias, mesmo sem contato com pessoa contaminada pelo Covid-19 estão sendo testadas pelo Laboratório Central do Estado. Este boletim também contempla os dados suspeitos de viajantes e de pessoas que tiveram contato com possíveis casos confirmados.

***Valores Notificados do Drive Thru correspondem aos pacientes que compareceram para o exame.

¹ Síndrome Respiratória Aguda Grave (SRAG): número de notificação de casos de SRAG internados e óbitos.

Curva Epidemiológica

Testes Realizados com 12364 Casos Confirmados

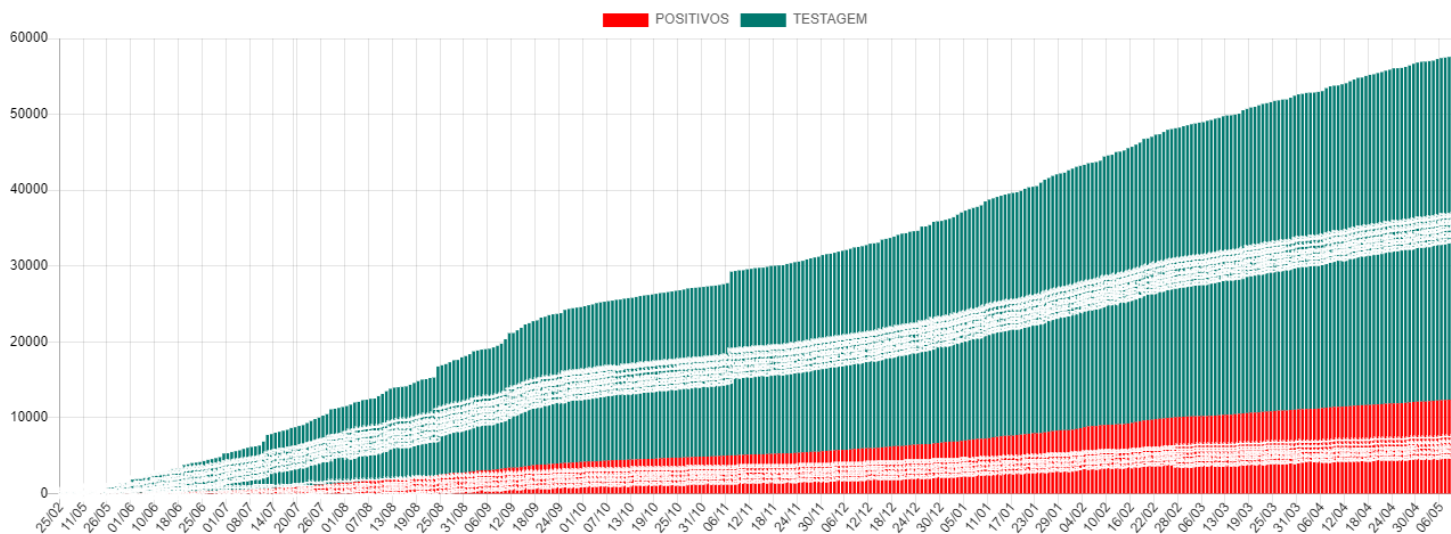

Média Móvel de Casos Positivos

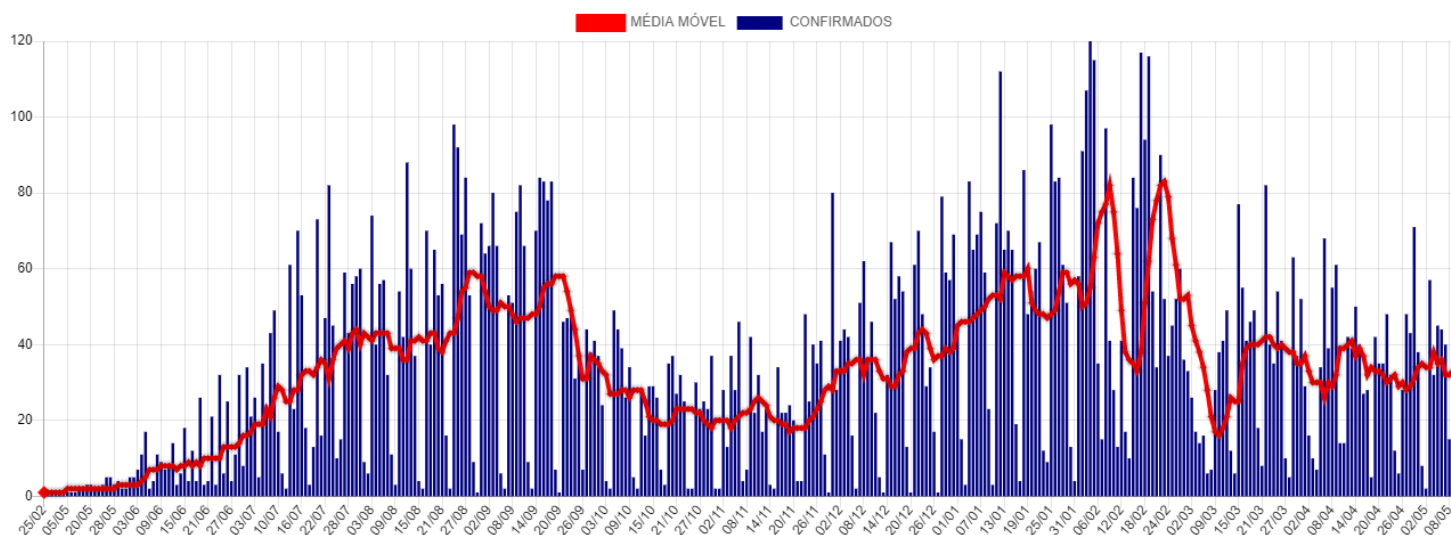

Casos Ativos e Recuperados

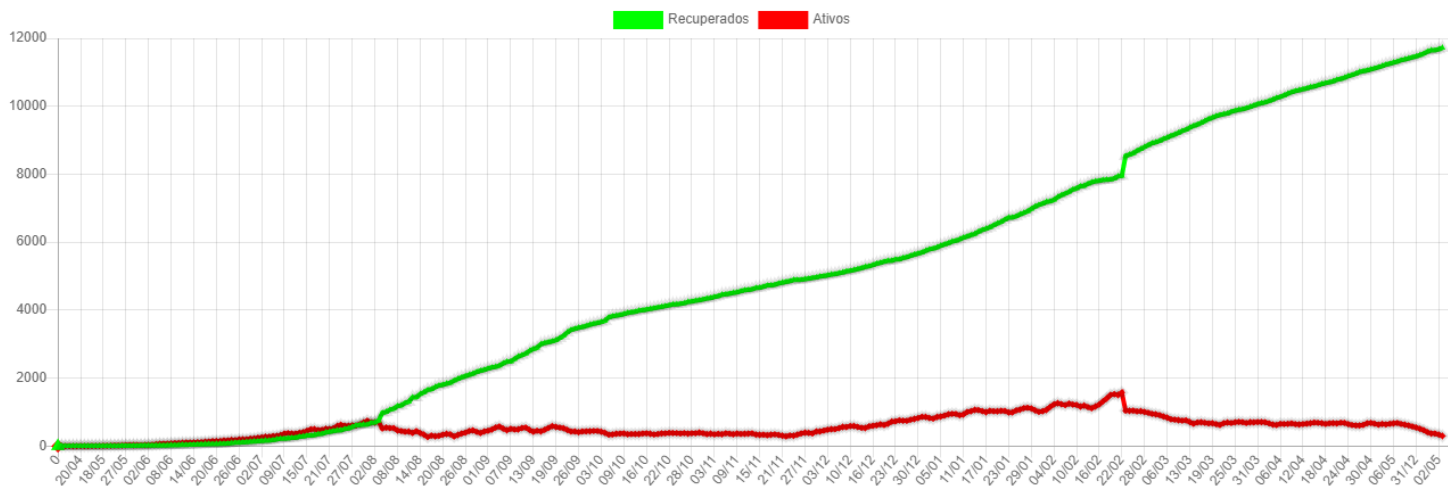

Disponibilidade de Leitos

	TOTAL LEITOS	LEITOS OCUPADOS	DISPONÍVEIS	INTERNADOS HOJE	ALTAS DE HOJE	EM VM	SEM VM	POSITIVOS	SUSPEITOS
CTI COVID*	18	18	0	3	3	16	2	17	1
LEITOS CLÍNICOS	40	18	22	4	5	0	18	18	0
TOTAL	58	36	22	7	8	16	20	35	1

SB7 - CTI Exclusivo COVID-19

Taxa Ocupação

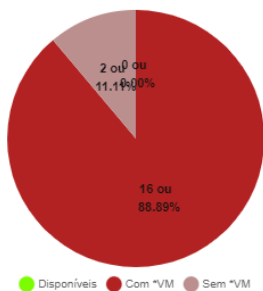

Casos Suspeitos e Confirmados:

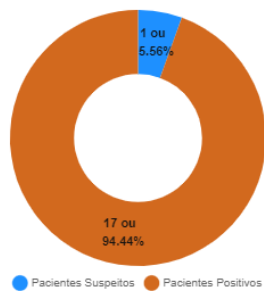

SB2 e SB3 - Leitos Clínicos (Casos Moderados)

Taxa Ocupação

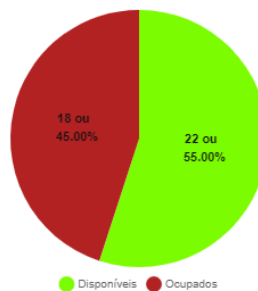

Casos Suspeitos e Confirmados:

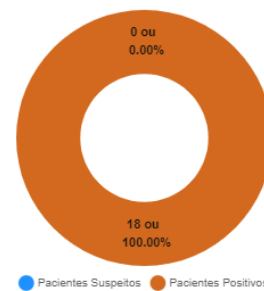

*VM = Ventilação Mecânica

Estatísticas dos Pacientes de COVID19

Situação Clínica Atual dos Casos Positivos

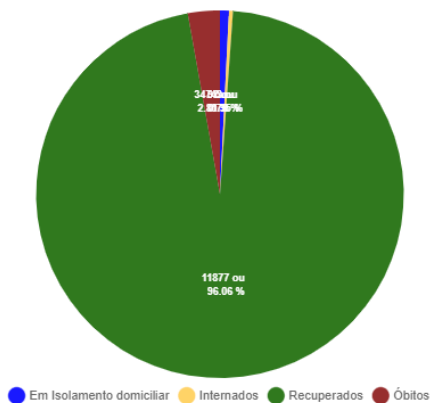

Perfil dos Casos Positivos

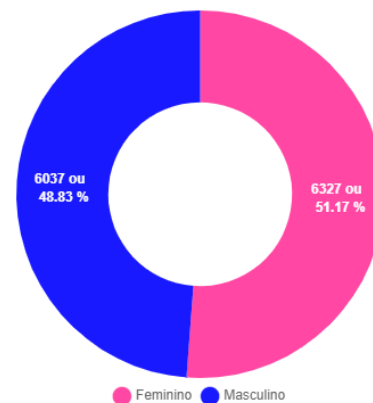

Positivos por Faixa Etária (%)

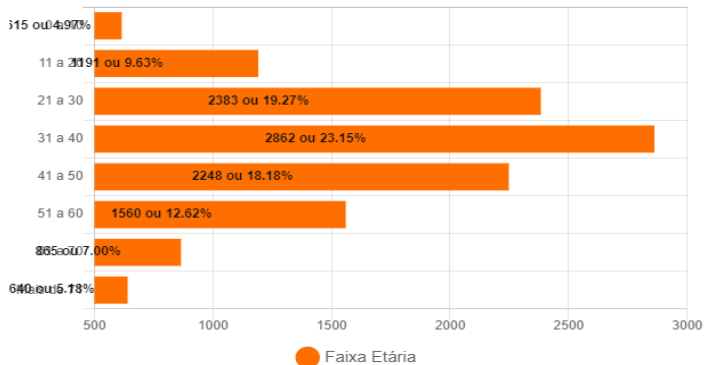

Positivos - Faixa Etária (%) por Sexo

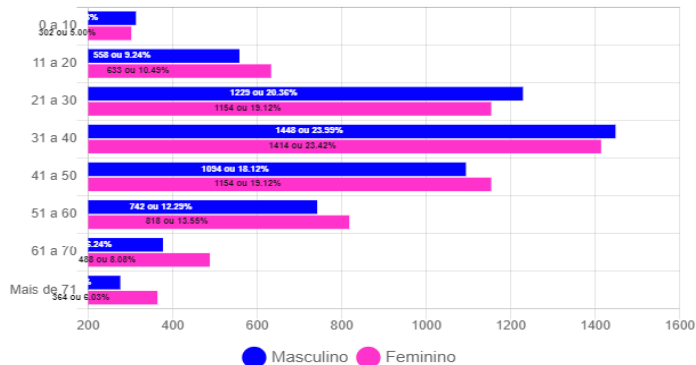

Óbitos Confirmados

Mapa

Exibir 1 resultados por página

Pesquisar

Nº	Sexo	Idade	Notificação	Data Óbito	Comorbidades
347	F	50	05/05/2021	10/05/2021	*Nada relatado
346	F	61	09/04/2021	08/05/2021	Nada Relatado
345	M	78	03/05/2021	07/05/2021	Hipertensão e Tabagismo
344	M	40	06/05/2021	06/05/2021	Doença pulmonar obstrutiva e Obesidade
343	F	69	23/04/2021	06/05/2021	Nada Relatado
342	M	64	28/04/2021	30/04/2021	Nada relatado
341	M	72	19/04/2021	30/04/2021	Nada Relatado
340	F	69	23/04/2021	29/04/2021	Nada relatado
339	M	79	22/04/2021	28/04/2021	Hipertensão
338	M	66	13/04/2021	26/04/2021	Diabetes
337	F	53	18/04/2021	24/04/2021	Diabetes e Hipertensão
336	F	40	22/04/2021	23/04/2021	Anemia Falciforme
335	F	65	10/04/2021	22/04/2021	Nada Relatado
334	F	66	31/03/2021	21/04/2021	Nada Relatado
333	F	62	19/04/2021	21/04/2021	Diabetes e Hipertensão

Mostrando de 1 até 15 de 347 registros

Anterior 1 2 3 4 5 ... 24 Próximo

Óbitos por Faixa Etária (%)

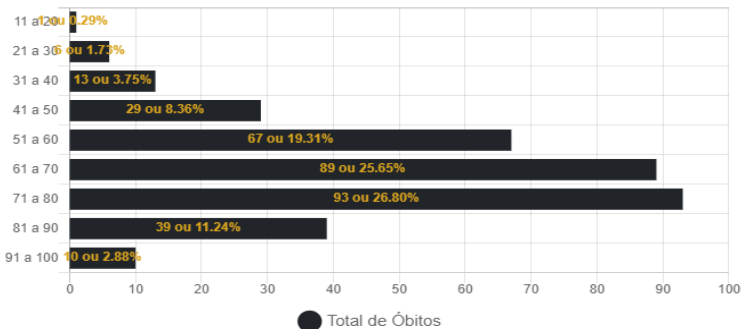

Óbitos por Data

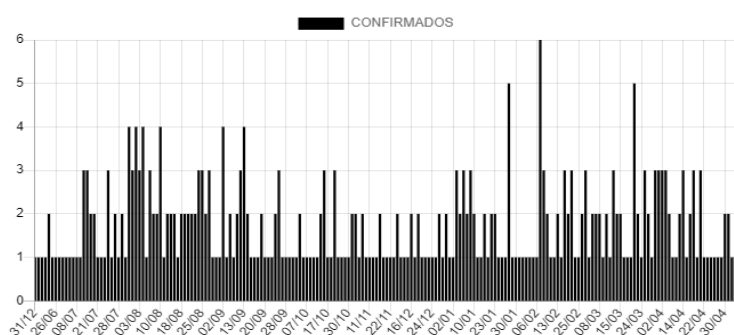

Casos Positivos diários

Exibir 10 resultados por página

Pesquisar

Nº	Sexo	Idade	Notificação	Local/Contato	Situação
12364	F	0	10/05/2021	Transmissão comunitária	Em Isolamento domiciliar
12363	F	34	10/05/2021	Transmissão comunitária	Em Isolamento domiciliar
12362	M	57	10/05/2021	Transmissão comunitária	Em Isolamento domiciliar
12361	M	86	10/05/2021	Transmissão comunitária	Em Isolamento domiciliar
12360	M	40	10/05/2021	Transmissão comunitária	Em Isolamento domiciliar
12359	M	35	10/05/2021	Transmissão comunitária	Em Isolamento domiciliar
12358	M	28	10/05/2021	Transmissão comunitária	Em Isolamento domiciliar
12357	M	14	10/05/2021	Transmissão comunitária	Em Isolamento domiciliar
12356	M	8	07/05/2021	Transmissão comunitária	Em Isolamento domiciliar
12355	F	46	09/05/2021	Transmissão comunitária	Em Isolamento domiciliar

Mostrando de 1 até 10 de 487 registros

Anterior 1 2 3 4 5 ... 49 Próximo

CASOS CONFIRMADOS DE COVID-19 POR BAIRRO EM CORUMBÁ ATÉ 11/05/2021

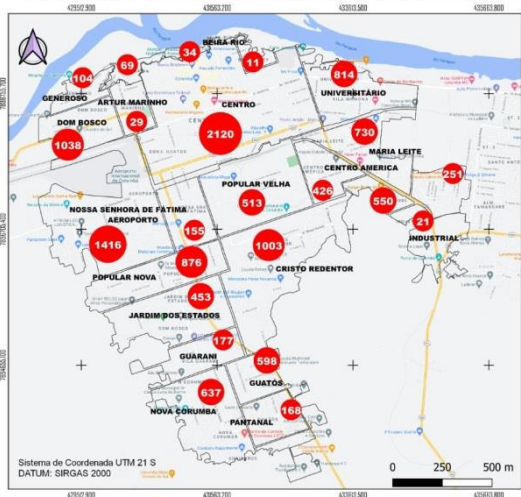

CASOS RECUPERADOS* DE COVID-19 POR BAIRRO EM CORUMBÁ ATÉ 11/05/2021

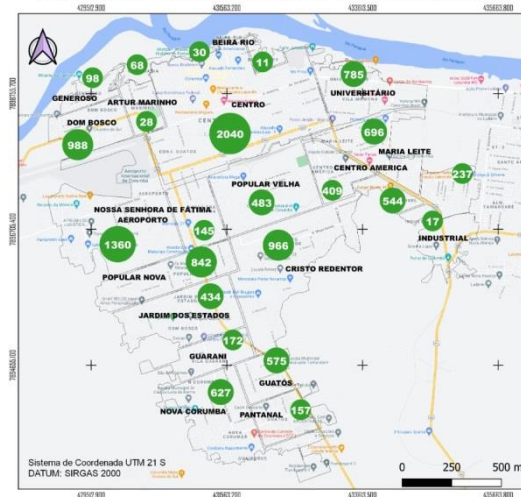

BAIRROS COM ÓBITOS CONFIRMADOS POR COVID-19 EM CORUMBÁ ATÉ 11/05/2021

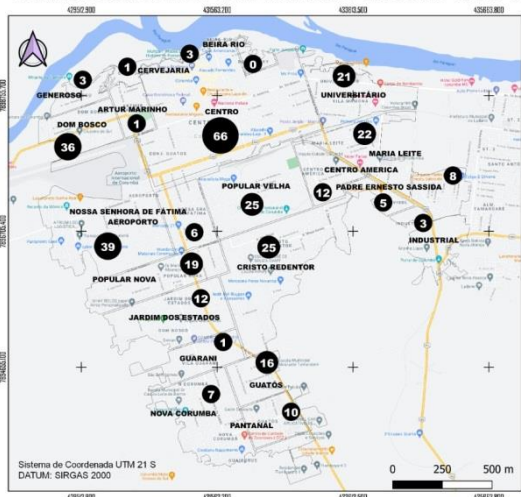

CASOS EM ISOLAMENTO DOMICILIAR* POR BAIRRO EM CORUMBÁ ATÉ 11/05/2021

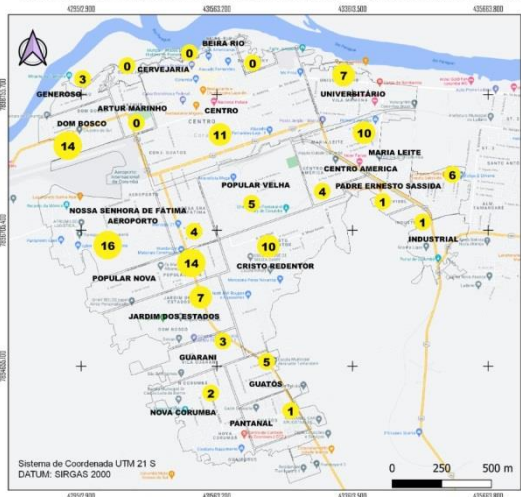

BOLETIM COVID-19

ACOMPANHE AS ATUALIZAÇÕES OFICIAIS

CORUMBÁ
MATO GROSSO DO SUL

	45.308 100% NOTIFICADOS
	32.907 72.63% DESCARTADOS
	37 0.08% SUSPEITOS
	12.364 27.29% CONFIRMADOS + 22 hoje
	11.877 96.06% RECUPERADOS + 41 hoje
	97 0.78% ATIVOS - 24 hoje
	36 0.29% INTERNADOS - 01 hoje
347 2.81% ÓBITOS + 01 hoje	

MEDIDAS IMPORTANTES

PARA CONTENÇÃO DA TRANSMISSIBILIDADE DO COVID-19, DEVERÃO SER ADOTADAS COMO MEDIDA NÃO FARMACOLÓGICA:

- O isolamento domiciliar da pessoa com sintomas respiratórios e das pessoas que residam no mesmo endereço, ainda que estejam assintomáticos, devendo permanecer em isolamento pelo período máximo de 14 (quatorze) dias.
- Considerar isolamento domiciliar voluntário de viajantes sem sintomas respiratórios por no mínimo 7 (sete) dias após chegada na cidade. Exceção áreas essenciais como saúde, segurança pública, abastecimento e transporte.
- Considera-se pessoa com sintomas respiratórios, a apresentação de tosse seca, dor de garganta, ou dificuldade respiratória, acompanhada ou não de febre, desde que seja confirmado por atestado médico.
- As pessoas com mais de 60 anos de idade, devem observar o distanciamento social, restringindo seus deslocamentos para realização de atividades estritamente necessárias, evitando transporte de utilização coletiva, viagens e eventos esportivos, artísticos, culturais, científicos, comerciais e religiosos e outros com concentração próxima de pessoas.
- Observância ao decreto municipal nº 2.287 de 17 de abril de 2020 em relação ao toque de recolher diário das 21h as 05h.
- Obrigatoriedade do uso de máscara facial, conforme Decreto N°2.300, em 5 de maio de 2020.

NOTIFICAÇÃO DE CASO SUSPEITO

NOTIFICAÇÃO IMEDIATA DE TODO CASO DE SRAG HOSPITALIZADO E ÓBITO POR SRAG, DEVENDO SER REALIZADA POR MEIO DOS TELEFONES:

* **Vigilância Epidemiológica Municipal:** (67) 3907-5443.

* **Gerência Técnica de Influenza e Doenças Respiratórias do Estado:** (67) 3318-1831 (durante horário de expediente da SES).

* **PLANTÃO 24HS CIEVS:** 98477-3435 (ligação e whatsapp).

- Preencher a FICHA DE REGISTRO INDIVIDUAL – CASOS DE SÍNDROME RESPIRATÓRIA AGUDA GRAVE HOSPITALIZADOS e GAL (Gerenciamento de Ambiente Laboratorial), não havendo mais necessidade de preenchimento do sistema online RED CAP.
- NÃO devem ser notificados casos isolados de SG (Síndrome Gripal), com ou sem fator de risco para complicações pela doença.

DRIVE-THRU

Agendamento exclusivamente por telefone: 67 98472-8850/ 67 98467-4573 e 67 98473-2408 .

CRITÉRIOS PARA CASO SUSPEITO DE DOENÇA PELO CORONAVÍRUS 2019 (COVID-19)

Pacientes com Síndrome Respiratória Aguda Grave (SRAG): Indivíduo hospitalizado com febre, mesmo que referida, acompanhada de tosse ou dor de garganta e que apresente dispneia. Devem ser notificados, de forma individual, todos os casos que atendam à definição de SRAG e óbitos por SRAG.

CASO CONFIRMADO DE DOENÇA PELO CORONAVÍRUS 2019 (COVID-19)

CRITÉRIO LABORATORIAL: Resultado positivo em RT-PCR, pelo protocolo Charité.

CASO DESCARTADO DE INFECÇÃO HUMANA PELO CORONAVÍRUS

Caso que apresente resultado laboratorial negativo para COVID-19 OU confirmação laboratorial para outro agente etiológico.

Resumo

Baixar PDF

+ Boletins