

# BOLETIM COVID-19

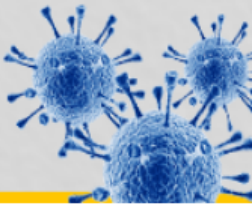

**CORUMBÁ**  
MATO GROSSO DO SUL

ACOMPANHE AS ATUALIZAÇÕES OFICIAIS

**ATUALIZADO EM: 10/01/2021 às 16:00 Hrs**

Notificados		Suspeitos		Descartados		Confirmados		Óbitos	
SRAG <sup>1</sup>	1.044	SRAG <sup>1</sup>	16	SRAG <sup>1</sup>	601	SRAG <sup>1</sup>	427	SRAG <sup>1</sup>	203
Síndrome Gripal	3.716	Síndrome Gripal	28	Síndrome Gripal	1.963	Síndrome Gripal	1725	Síndrome Gripal	-
Drive Thru (Swab)	10.014	Drive Thru (Swab)	0	Drive Thru (Swab)	7.156	Drive Thru (Swab)	2858	Drive Thru (Swab)	-
Drive - Teste Rápido	5.154	Drive - Teste Rápido	0	Drive - Teste Rápido	3.837	Drive - Teste Rápido	1317	Drive - Teste Rápido	-
Teste Rápido	8.014	Teste Rápido	0	Teste Rápido	7.701	Teste Rápido	313	Teste Rápido	-
Teste Prof. Saúde	1.931	Teste Prof. Saúde	0	Teste Prof. Saúde	1.788	Prof. de Saúde	143	Prof. de Saúde	06
Presídio	640	Presídio	0	Presídio	262	Presídio	378	Presídio	-
<b>TOTAL</b>	<b>30.513</b>	<b>TOTAL</b>	<b>44</b>	<b>TOTAL</b>	<b>23.308</b>	<b>TOTAL</b>	<b>7.161</b>	<b>TOTAL</b>	<b>209</b>

\* Neste boletim constam os dados atualizados em tempo real, então poderá haver uma divergência com o Boletim do Estado que é atualizado pela manhã.

\*\*Devido à alteração no protocolo de testagem do Ministério da Saúde, todos os pacientes internados com Síndromes Respiratórias, mesmo sem contato com pessoa contaminada pelo Covid-19 estão sendo testadas pelo Laboratório Central do Estado. Este boletim também contempla os dados suspeitos de viajantes e de pessoas que tiveram contato com possíveis casos confirmados.

\*\*\*Valores Notificados do Drive Thru correspondem aos pacientes que compareceram para o exame.

<sup>1</sup> Síndrome Respiratória Aguda Grave (SRAG): número de notificação de casos de SRAG internados e óbitos.

## Curva Epidemiológica

Testes Realizados com 7161 Casos Confirmados

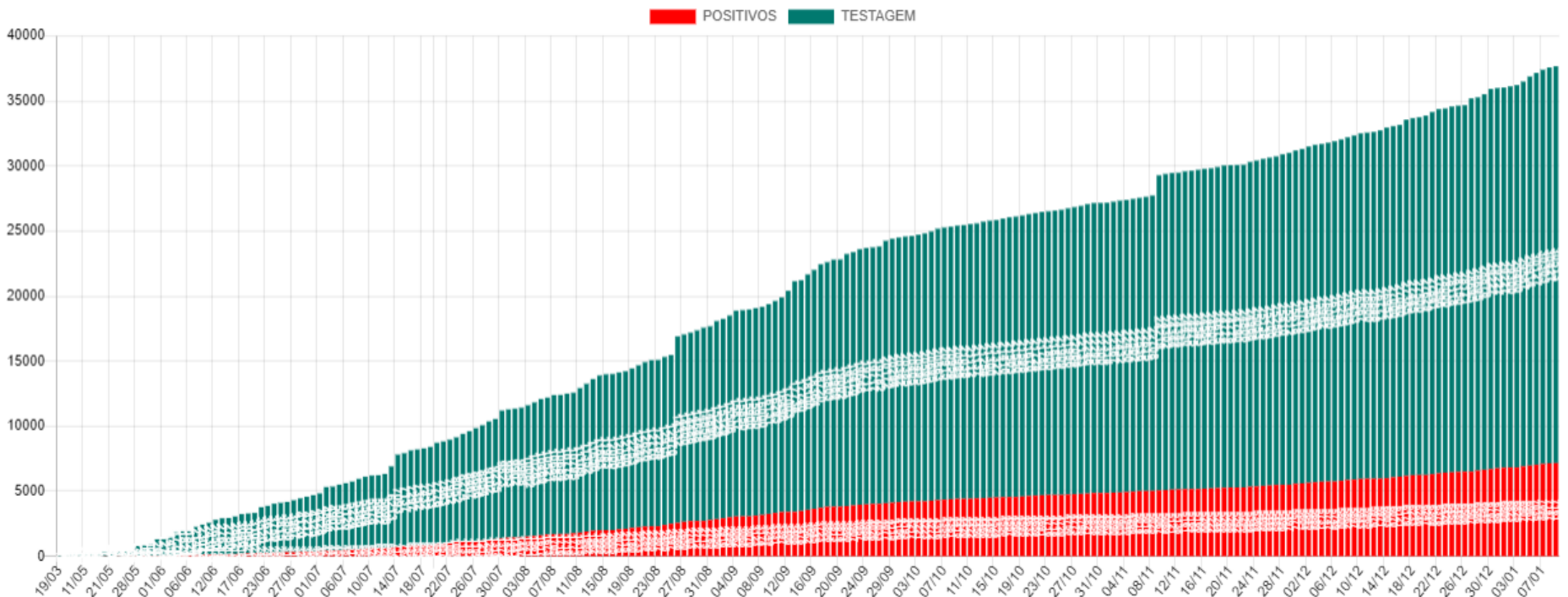

Média Móvel de Casos Positivos

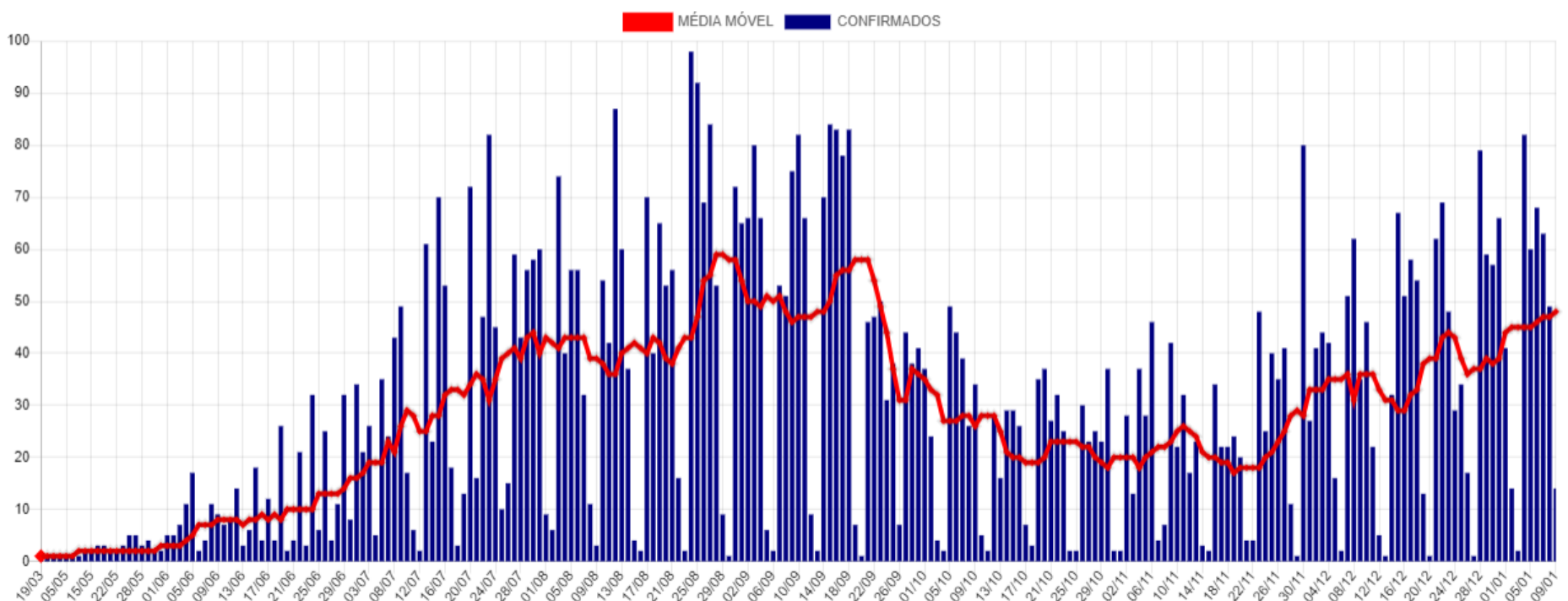

## Casos Ativos e Recuperados

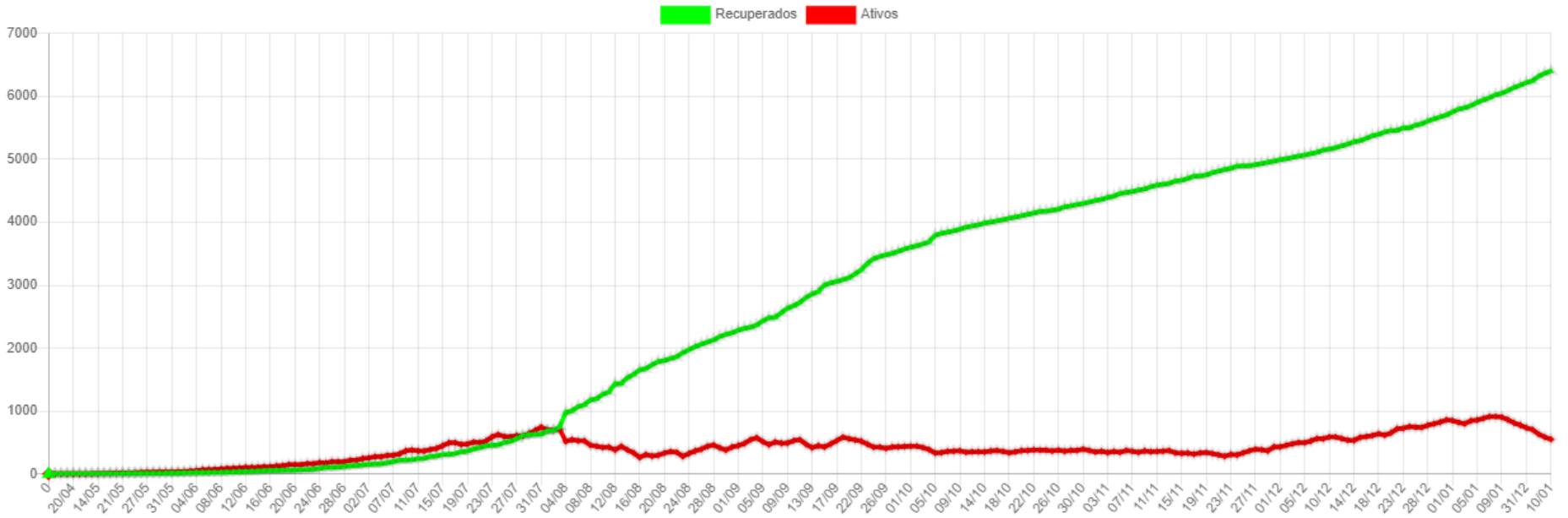

## Disponibilidade de Leitos

Bloco Hospitalar	Total de Vagas	Leitos Ocupados	Leitos Disponíveis	Pacientes Com VM	Pacientes Sem VM	Pacientes Positivos	Pacientes Suspeitos
SB7 - CTI COVID*	17	9	8	9	0	8	1
SB2 e SB3 - Leitos Clínicos	40	25	15	0	25	20	5
<b>Total</b>	<b>57</b>	<b>34</b>	<b>23</b>	<b>9</b>	<b>25</b>	<b>28</b>	<b>6</b>

\*Dos 17 leitos UTI disponíveis para COVID:

07 Leitos exclusivos CTI COVID estão Habilitados junto ao Ministério da Saúde.

10 Leitos exclusivos CTI COVID estão sendo Custeados pelo Município até a habilitação junto ao Ministério da Saúde.

CTI GERAL: 10 Leitos Habilitados.

### SB7 - CTI Exclusivos COVID-19

#### Taxa Ocupação

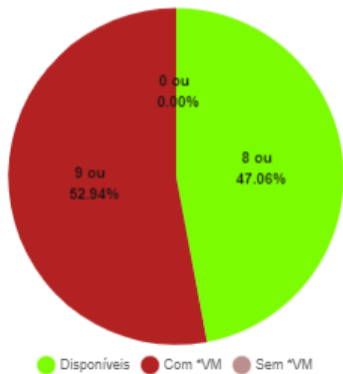

#### Casos Suspeitos e Confirmados:

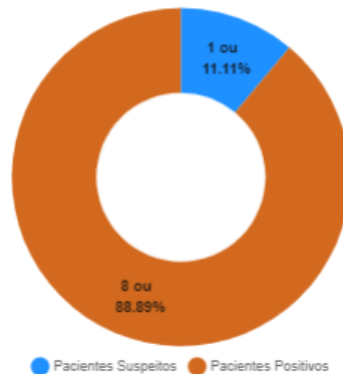

### SB2 e SB3 - Leitos Clínicos (Casos Moderados)

#### Taxa Ocupação

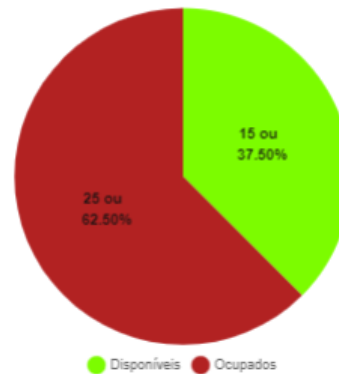

#### Casos Suspeitos e Confirmados:

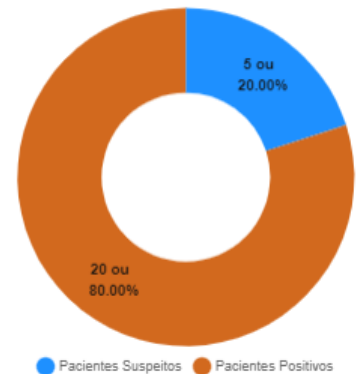

\*VM = Ventilação Mecânica

## Estatísticas dos Pacientes de COVID19

### Situação Clínica Atual dos Casos Positivos

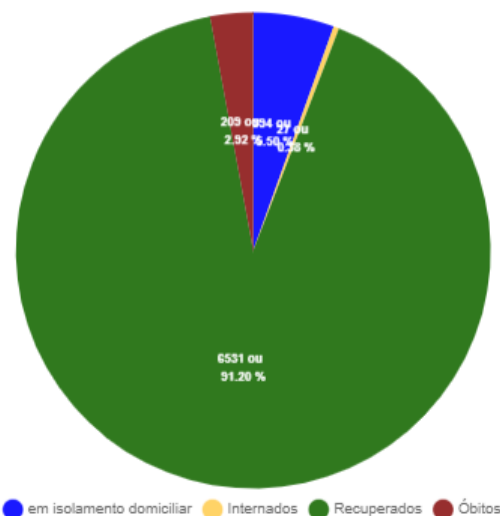

### Perfil dos Casos Positivos

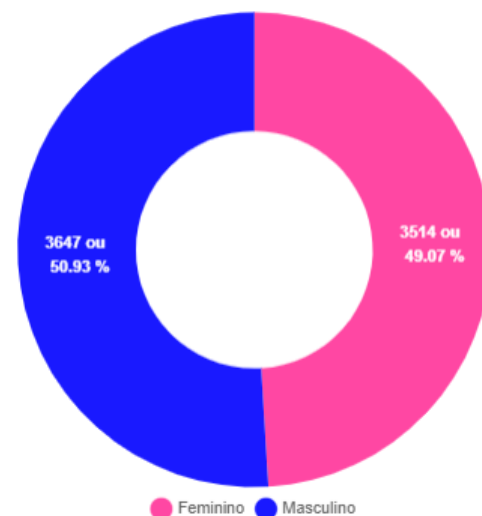

Positivos por Faixa Etária (%)

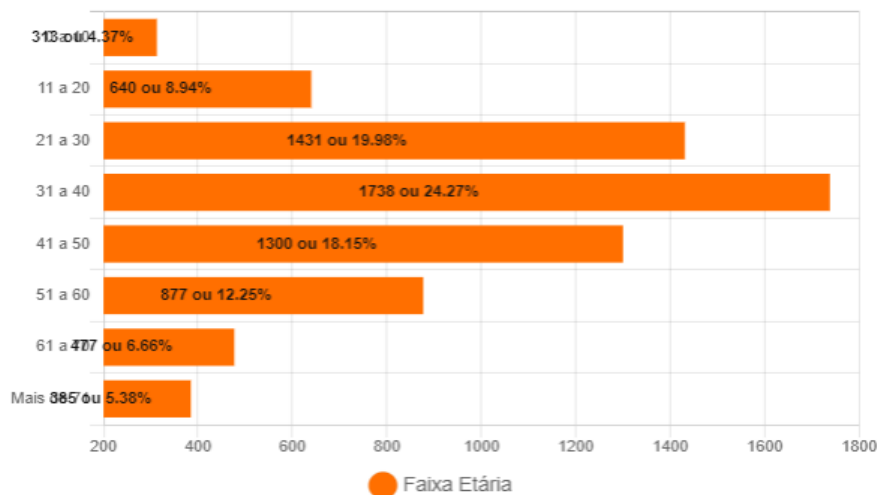

Positivos - Faixa Etária (%) por Sexo

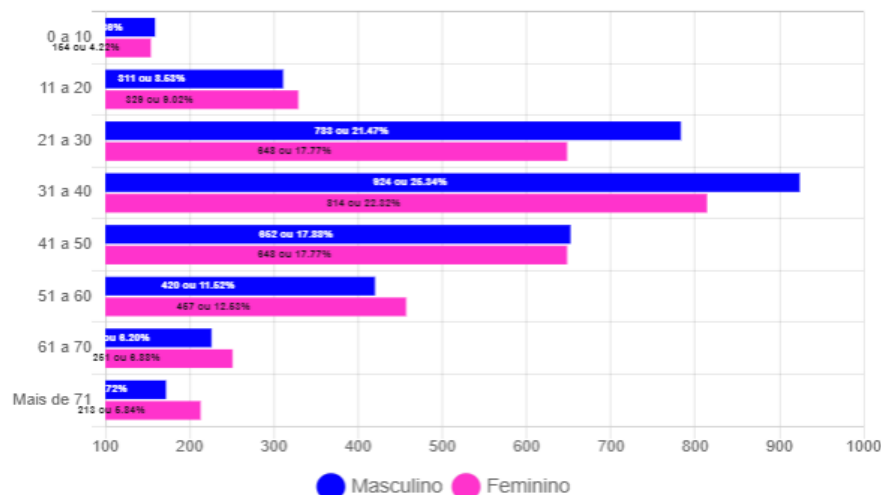

## Óbitos Confirmados

Mapa

Exibir 1 resultados por página

Pesquisar

Nº	Sexo	Idade	Notificação	Data Óbito	Comorbidades
209	F	69	01/01/2021	09/01/2021	*Nada Relatado
208	F	80	17/12/2020	09/01/2021	*Nada Relatado
207	M	70	31/12/2020	09/01/2021	*Nada Relatado
206	F	83	16/12/2020	07/01/2021	Nada Relatado
205	F	81	29/12/2020	07/01/2021	Diabetes e Hipertensão
204	F	47	25/12/2020	05/01/2021	Nada Relatado
203	M	59	27/12/2020	05/01/2021	Diabetes e Hipertensão
202	M	82	05/01/2021	05/01/2021	Paciente Oncológico e Diabetes
201	F	45	08/12/2020	04/01/2021	Hipertensão
200	M	82	18/12/2020	04/01/2021	Nada Relatado
199	M	66	05/12/2020	03/01/2021	Paciente Oncológico - Próstata
198	M	93	29/12/2020	03/01/2021	Nada Relatado
197	M	79	21/12/2020	03/01/2021	Diabetes e Hipertensão
196	M	64	23/12/2020	02/01/2021	Doença Renal e Hipertensão
195	F	61	09/12/2020	31/12/2020	Nada Relatado

Mostrando de 1 até 15 de 209 registros

Anterior 1 2 3 4 5 ... 14 Próximo

Óbitos por Faixa Etária (%)

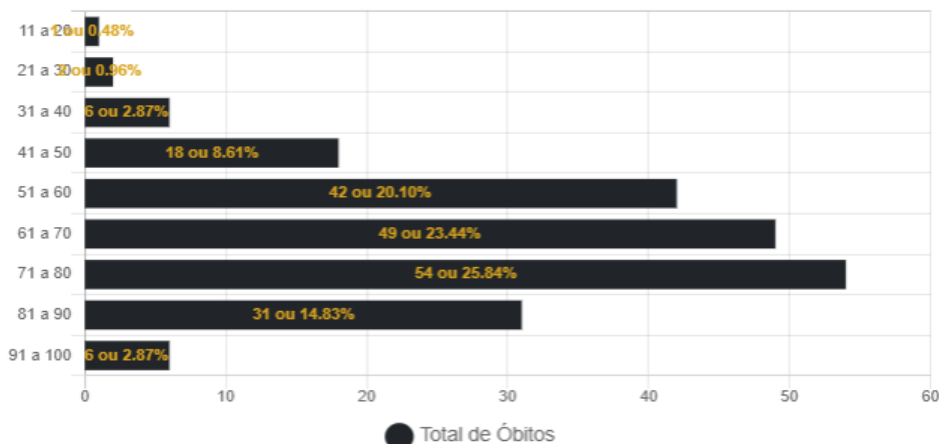

Óbitos por Data

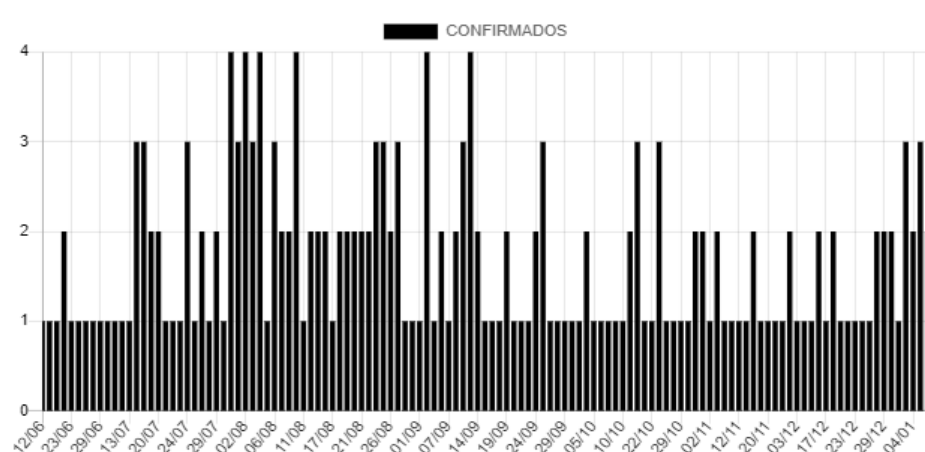

## Casos Positivos diários

Exibir 10 resultados por página

Pesquisar

Nº	Sexo	Idade	Notificação	Local/Contato	Situação
7161	M	92	07/01/2021	Transmissão comunitária	Em Isolamento domiciliar
7160	F	60	08/01/2021	Transmissão comunitária	Em Isolamento domiciliar
7159	F	29	08/01/2021	Transmissão comunitária	Em Isolamento domiciliar
7158	F	18	08/01/2021	Transmissão comunitária	Em Isolamento domiciliar
7157	M	34	08/01/2021	Transmissão comunitária	Em Isolamento domiciliar
7156	M	37	08/01/2021	Transmissão comunitária	Em Isolamento domiciliar
7155	M	31	08/01/2021	Transmissão comunitária	Em Isolamento domiciliar
7154	F	48	08/01/2021	Transmissão comunitária	Em Isolamento domiciliar
7153	F	53	08/01/2021	Transmissão comunitária	Em Isolamento domiciliar
7152	F	60	08/01/2021	Transmissão comunitária	Em Isolamento domiciliar

Mostrando de 1 até 10 de 630 registros

Anterior 1 2 3 4 5 ... 63 Próximo

## BAIRROS COM CASOS CONFIRMADOS DE COVID-19 EM CORUMBÁ ATÉ 10/01/2021

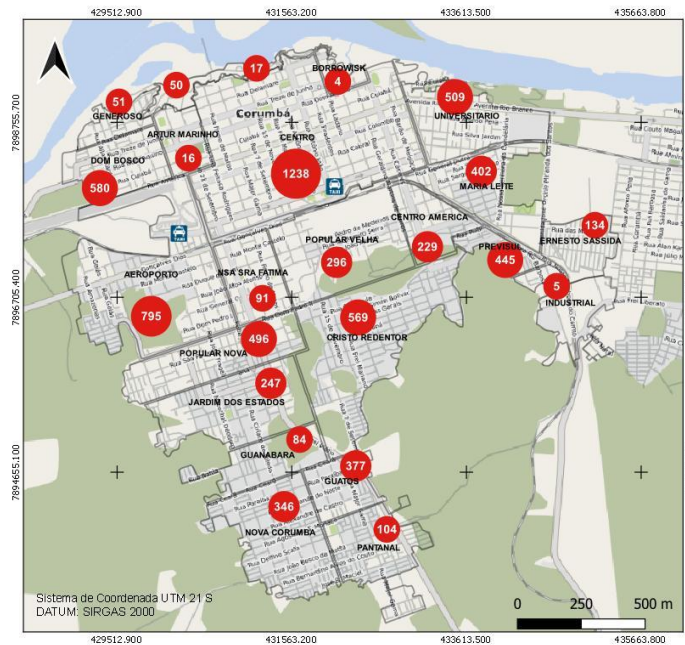

## BAIRROS COM CASOS RECUPERADOS DE COVID-19 EM CORUMBÁ ATÉ 10/01/2021

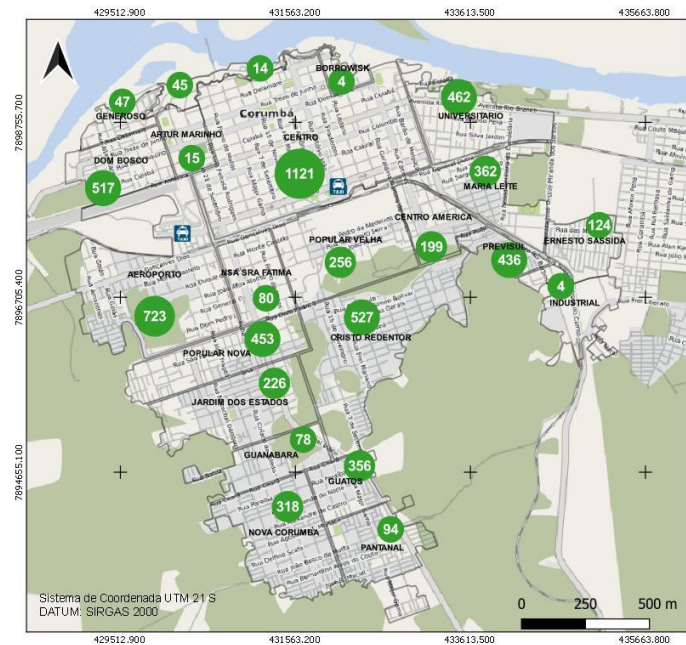

## BAIRROS COM ÓBITOS CONFIRMADOS POR COVID-19 EM CORUMBÁ ATÉ 10/01/2021

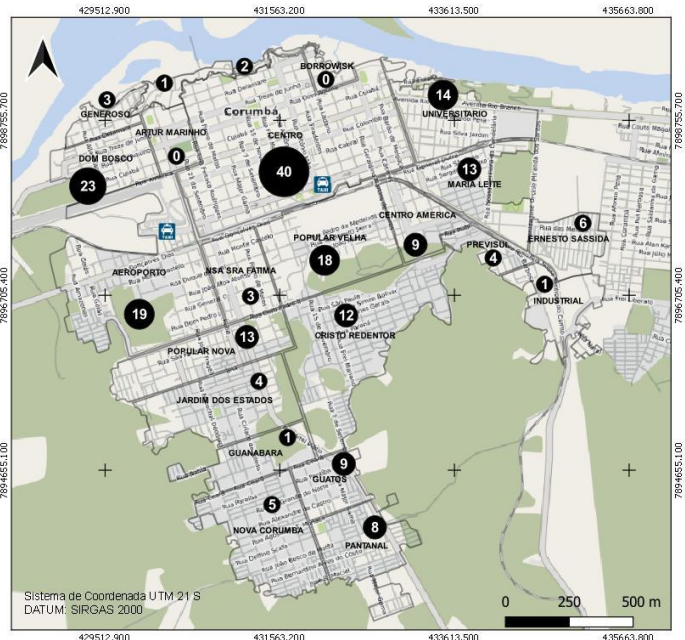

## CASOS CONFIRMADOS DE COVID-19 NA ÁREA RURAL DO MUNICÍPIO DE CORUMBÁ ATÉ 10/01/2021

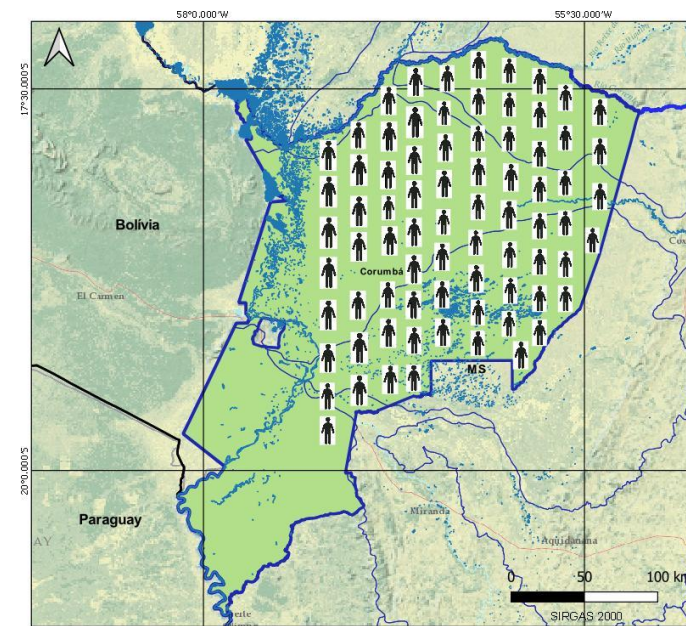

# BOLETIM COVID-19

CORUMBÁ  
MATO GROSSO DO SUL

ACOMPANHE AS ATUALIZAÇÕES OFICIAIS

**10**  
JANEIRO

NOVOS CASOS: 37

30513	100%	NOTIFICADOS
23308	76.39%	DESCARTADOS
44	0.14%	SUSPEITOS
7161	23.47%	CONFIRMADOS
6531	91.2%	RECUPERADOS
34	0.47%	INTERNADOS-SRAG
209	2.92%	ÓBITOS

## MEDIDAS IMPORTANTES

Para contenção da transmissibilidade do COVID-19, deverão ser adotadas como medida não farmacológica:

- O isolamento domiciliar da pessoa com sintomas respiratórios e das pessoas que residam no mesmo endereço, ainda que estejam assintomáticos, devendo permanecer em isolamento pelo período máximo de 14 (quatorze) dias.
- Considerar isolamento domiciliar voluntário de viajantes sem sintomas respiratórios por no mínimo 7 (sete) dias após chegada na cidade. Exceção áreas essenciais como saúde, segurança pública, abastecimento e transporte.
- Considera-se pessoa com sintomas respiratórios, a apresentação de tosse seca, dor de garganta, ou dificuldade respiratória, acompanhada ou não de febre, desde que seja confirmado por atestado médico.
- As pessoas com mais de 60 anos de idade, devem observar o distanciamento social, restringindo seus deslocamentos para realização de atividades estritamente necessárias, evitando transporte de utilização coletiva, viagens e eventos esportivos, artísticos, culturais, científicos, comerciais e religiosos e outros com concentração próxima de pessoas.
- Observância ao decreto municipal nº 2.287 de 17 de abril de 2020 em relação ao toque de recolher diário das 21h as 05h.
- Obrigatoriedade do uso de máscara facial, conforme Decreto N°2.300, em 5 de maio de 2020.

## NOTIFICAÇÃO DE CASO SUSPEITO

Notificação imediata de todo caso de SRAG hospitalizado e óbito por SRAG, devendo ser realizada por meio dos telefones: Tel Vigilância Epidemiológica Municipal ou 3907-5443 da Gerência Técnica de Influenza e Doenças Respiratórias do Estado (durante horário de expediente da SES) ou PLANTÃO 24HS CIEVS: 98477-3435 (ligação e whatsapp).

- Preencher a FICHA DE REGISTRO INDIVIDUAL – CASOS DE SÍNDROME RESPIRATÓRIA AGUDA GRAVE HOSPITALIZADOS e GAL (Gerenciamento de Ambiente Laboratorial), não havendo mais necessidade de preenchimento do sistema online RED CAP.
- NÃO devem ser notificados casos isolados de SG (Síndrome Gripal), com ou sem fator de risco para complicações pela doença.

### DRIVE-THRU

Agendamento exclusivamente por telefone: 67 98472-8850/ 67 98467-4573 e 67 98473-2408 .

## CRITÉRIOS PARA CASO SUSPEITO DE DOENÇA PELO CORONAVÍRUS 2019 (COVID-19)

Pacientes com Síndrome Respiratória Aguda Grave (SRAG): Indivíduo hospitalizado com febre, mesmo que referida, acompanhada de tosse ou dor de garganta e que apresente dispneia.

Devem ser notificados, de forma individual, todos os casos que atendam à definição de SRAG e óbitos por SRAG.

### CASO CONFIRMADO DE DOENÇA PELO CORONAVÍRUS 2019 (COVID-19)

CRITÉRIO LABORATORIAL: Resultado positivo em RT-PCR, pelo protocolo Charité.

### CASO DESCARTADO DE INFECÇÃO HUMANA PELO CORONAVÍRUS

Caso que apresente resultado laboratorial negativo para COVID-19 OU confirmação laboratorial para outro agente etiológico.

[Resumo](#)

[Baixar PDF](#)

[+ Boletins](#)