

BOLETIM COVID-19

CORUMBÁ
MATO GROSSO DO SUL

ACOMPANHE AS ATUALIZAÇÕES OFICIAIS

ATUALIZADO EM: 09/12/2020 às 16:00 Hrs

Notificados

SRAG ¹	860
Síndrome Gripal	2.298
Drive Thru (Swab)	8.242
Drive - Teste Rápido	4.260
Teste Rápido	8.014
Teste Prof. Saúde	1.931
Presídio	640
TOTAL	26.245

Suspeitos

SRAG ¹	7
Síndrome Gripal	15
Drive Thru (Swab)	0
Drive - Teste Rápido	0
Teste Rápido	0
Teste Prof. Saúde	0
Presídio	0
TOTAL	22

Descartados

SRAG ¹	498
Síndrome Gripal	943
Drive Thru (Swab)	6.028
Drive - Teste Rápido	3.199
Teste Rápido	7.718
Teste Prof. Saúde	1.798
Presídio	262
TOTAL	20.446

Confirmados

SRAG ¹	355
Síndrome Gripal	1340
Drive Thru (Swab)	2214
Drive - Teste Rápido	1061
Teste Rápido	296
Prof. de Saúde	133
Presídio	378
TOTAL	5.777

Óbitos

SRAG ¹	174
Síndrome Gripal	-
Drive Thru (Swab)	-
Drive - Teste Rápido	-
Teste Rápido	-
Prof. de Saúde	05
Presídio	-
TOTAL	179

* Neste boletim constam os dados atualizados em tempo real, então poderá haver uma divergência com o Boletim do Estado que é atualizado pela manhã.

**Devido à alteração no protocolo de testagem do Ministério da Saúde, todos os pacientes internados com Síndromes Respiratórias, mesmo sem contato com pessoa contaminada pelo Covid-19 estão sendo testadas pelo Laboratório Central do Estado. Este boletim também contempla os dados suspeitos de viajantes e de pessoas que tiveram contato com possíveis casos confirmados.

***Valores Notificados do Drive Thru correspondem aos pacientes que compareceram para o exame.

¹ Síndrome Respiratória Aguda Grave (SRAG): número de notificação de casos de SRAG internados e óbitos.

Curva Epidemiológica

Testes Realizados com 5777 Casos Confirmados

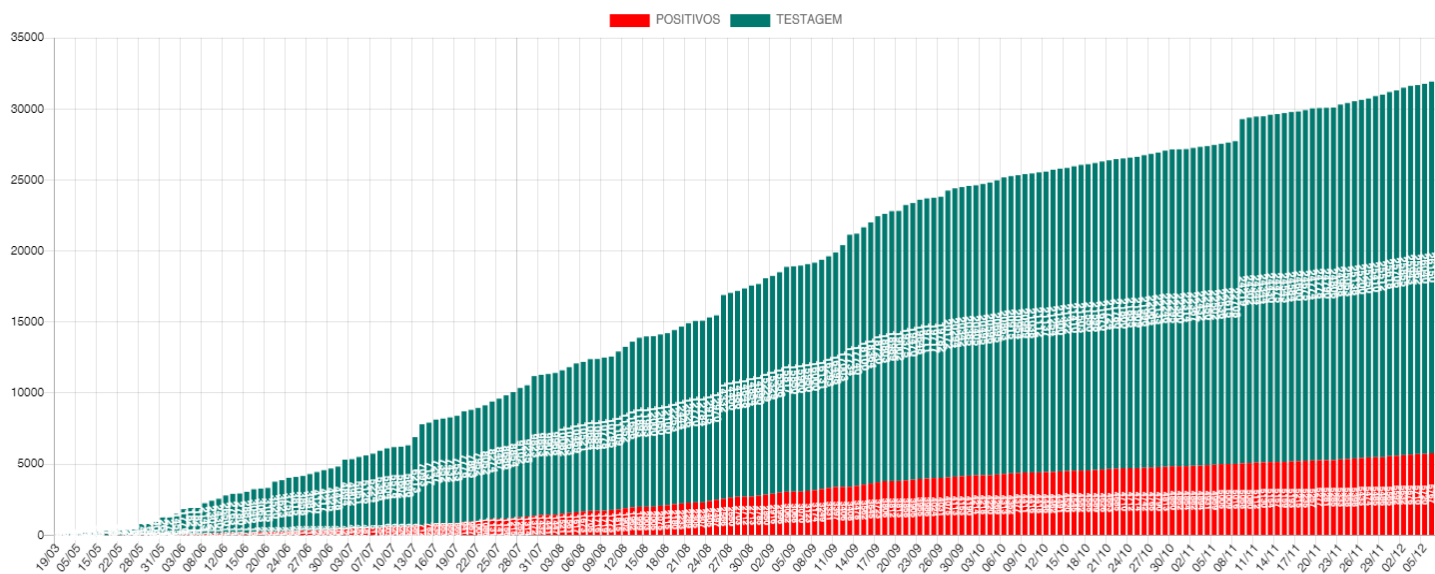

Média Móvel de Casos Positivos

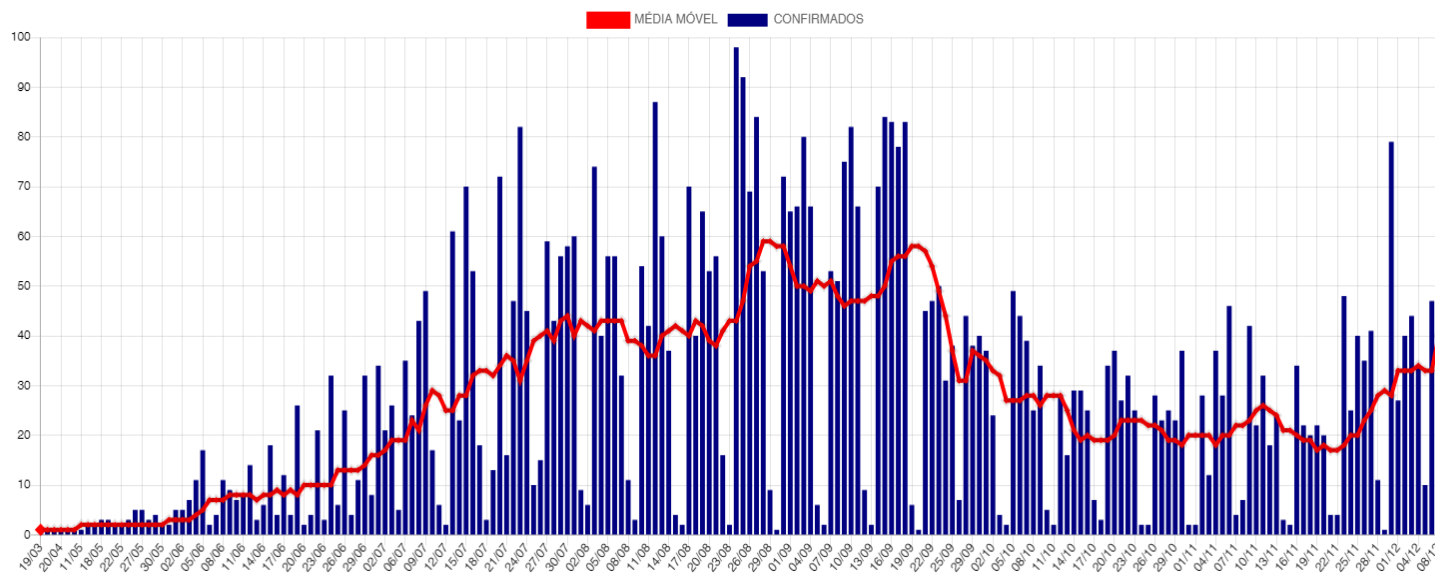

Casos Ativos e Recuperados

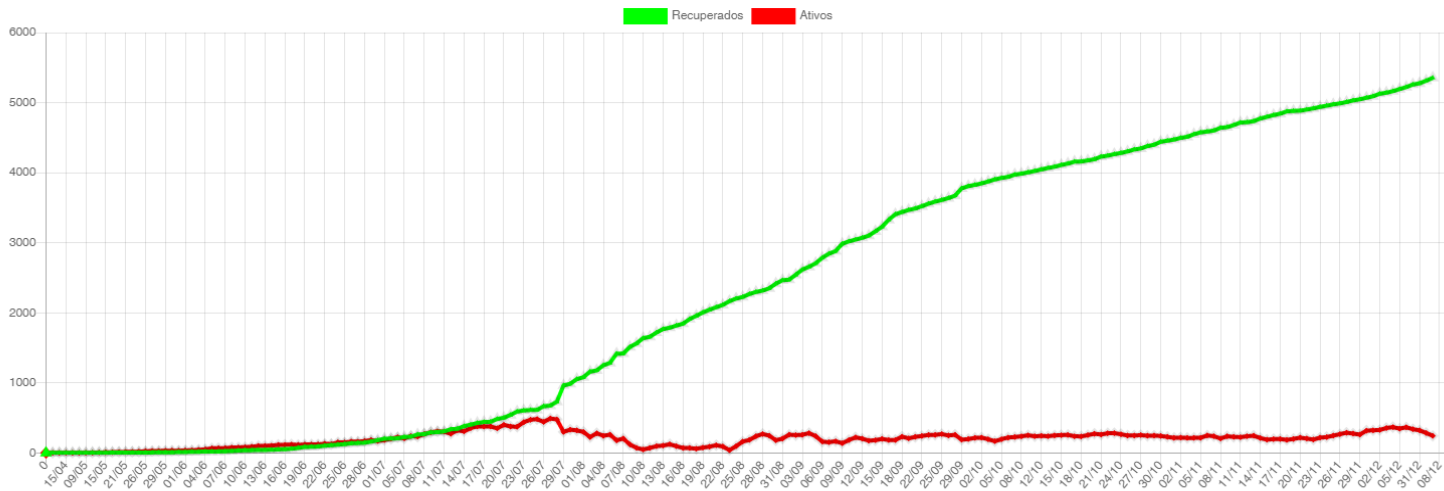

Disponibilidade de Leitos

Bloco Hospitalar	Total de Vagas	Leitos Ocupados	Leitos Disponíveis	Pacientes Com VM	Pacientes Sem VM	Pacientes Positivos	Pacientes Suspeitos
SB7 - CTI COVID*	17	9	8	8	1	9	0
SB2 e SB3 - Leitos Clínicos	40	28	12	0	28	14	14
Total	57	37	20	8	29	23	14

*Dos 17 leitos UTI disponíveis para COVID:

07 Leitos exclusivos CTI COVID estão Habilitados junto ao Ministério da Saúde.

10 Leitos exclusivos CTI COVID estão sendo Custeados pelo Município até a habilitação junto ao Ministério da Saúde.

CTI GERAL: 10 Leitos Habilitados.

SB7 - CTI Exclusivos COVID-19

Taxa Ocupação

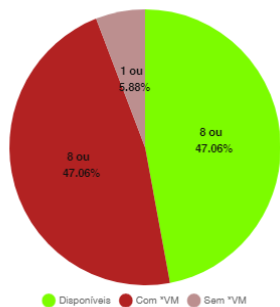

Casos Suspeitos e Confirmados:

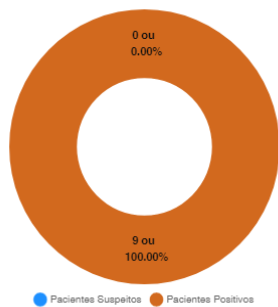

SB2 e SB3 - Leitos Clínicos (Casos Moderados)

Taxa Ocupação

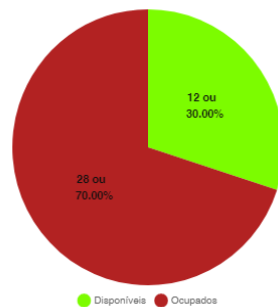

Casos Suspeitos e Confirmados:

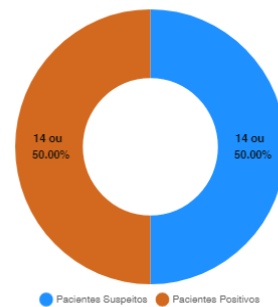

*VM = Ventilação Mecânica

Estatísticas dos Pacientes de COVID19

Situação Clínica Atual dos Casos Positivos

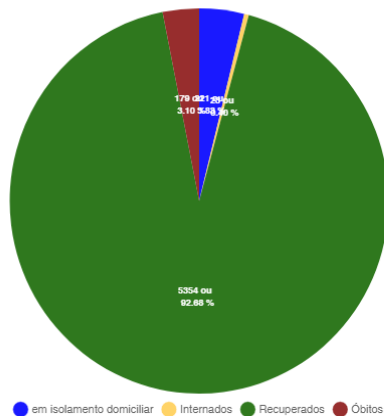

Perfil dos Casos Positivos

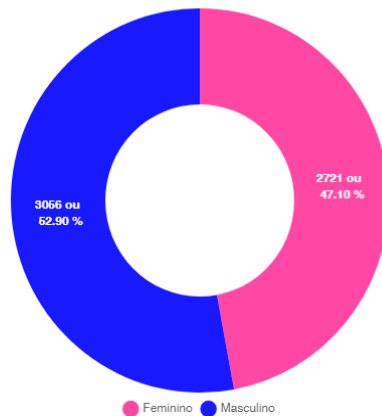

Positivos por Faixa Etária (%)

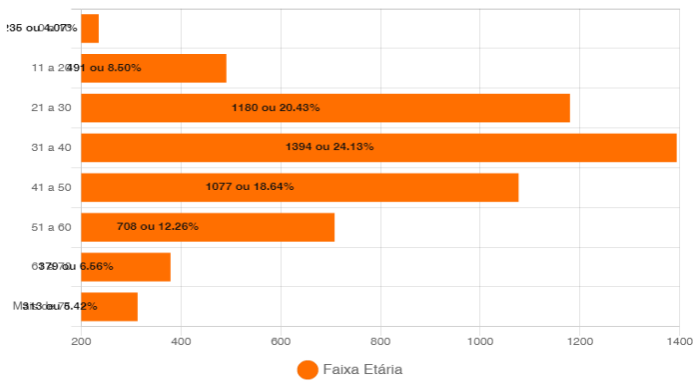

Positivos - Faixa Etária (%) por Sexo

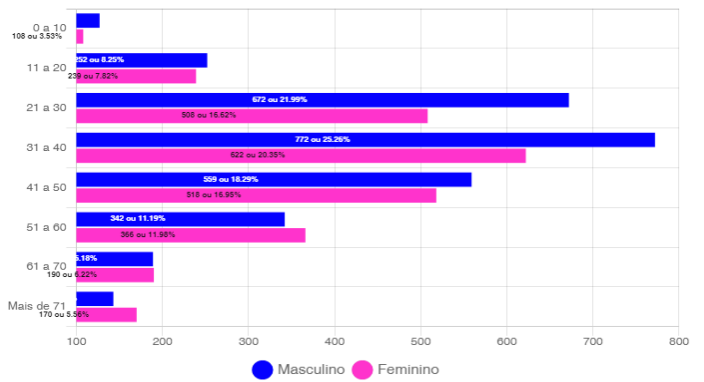

Óbitos Confirmados

Mapa

Exibir resultados por página

Pesquisar

Nº	Sexo	Idade	Notificação	Data Óbito	Comorbidades
179	M	69	01/12/2020	07/12/2020	Diabetes
178	F	42	05/12/2020	06/12/2020	*Imunodeficiência/Imunodepressão
177	F	77	19/11/2020	03/12/2020	Diabetes e Hipertensão
176	M	68	28/11/2020	28/11/2020	Hipertensão
175	M	60	13/11/2020	28/11/2020	Nada Relatado
174	F	51	27/10/2020	27/11/2020	Hipertensão
173	M	43	22/11/2020	22/11/2020	Esquizofrenia
172	M	35	03/11/2020	20/11/2020	Nada Relatado
171	F	54	17/11/2020	19/11/2020	Imunodeficiência/Imunodepressão
170	M	70	26/08/2020	16/11/2020	Nada Relatado
169	F	73	15/11/2020	16/11/2020	Nada Relatado
168	M	69	06/11/2020	13/11/2020	Nada Relatado
167	M	70	09/11/2020	12/11/2020	Hipertensão
166	F	89	09/11/2020	11/11/2020	Nada Relatado
165	F	70	18/10/2020	10/11/2020	Doença Cardiovascular Crônica e Diabetes
164	M	66	27/10/2020	09/11/2020	Hipotireoidismo
163	M	93	08/11/2020	09/11/2020	Desnutrição
162	F	41	29/10/2020	02/11/2020	Nada Relatado
161	F	76	29/09/2020	01/11/2020	Nada Relatado
160	M	74	06/10/2020	01/11/2020	Doença Cardiovascular, Hipertensão e Diabetes
159	F	53	19/10/2020	31/10/2020	Diabetes e Hipertensão
158	M	66	21/10/2020	31/10/2020	Doença Hematológica Crônica e Leucemia
157	F	74	18/10/2020	30/10/2020	Nada Relatado
156	F	73	23/10/2020	29/10/2020	Diabetes e Hipertensão
155	M	85	26/08/2020	28/10/2020	Nada Relatado
154	M	74	06/10/2020	26/10/2020	Diabetes
153	F	69	23/10/2020	25/10/2020	Diabetes, Hipertensão e Tumor Intestinal
152	M	76	06/10/2020	25/10/2020	Hipertensão
151	F	66	11/10/2020	25/10/2020	Nada Relatado
150	M	51	08/10/2020	22/10/2020	Hipertensão

Mostrando de 1 até 30 de 179 registros

Anterior 1 2 3 4 5 6 Próximo

Casos Positivos diários

Exibir resultados por página

Pesquisar

Nº	Sexo	Idade	Notificação	Local/Contato	Situação
5777	F	42	05/12/2020	Transmissão comunitária	óbito
5776	M	55	29/11/2020	Transmissão comunitária	internado - leito clínico
5775	F	49	07/12/2020	Transmissão comunitária	Em Isolamento domiciliar
5774	M	39	07/12/2020	Transmissão comunitária	Em Isolamento domiciliar
5773	M	43	07/12/2020	Transmissão comunitária	Em Isolamento domiciliar
5772	F	62	07/12/2020	Transmissão comunitária	Em Isolamento domiciliar
5771	M	29	07/12/2020	Transmissão comunitária	Em Isolamento domiciliar
5770	M	38	07/12/2020	Transmissão comunitária	Em Isolamento domiciliar
5769	F	37	07/12/2020	Transmissão comunitária	Em Isolamento domiciliar
5768	F	32	07/12/2020	Transmissão comunitária	Em Isolamento domiciliar

Mostrando de 1 até 10 de 423 registros

Anterior 1 2 3 4 5 ... 43 Próximo

BAIRROS COM CASOS CONFIRMADOS DE COVID-19 EM CORUMBÁ ATÉ 09/12/2020

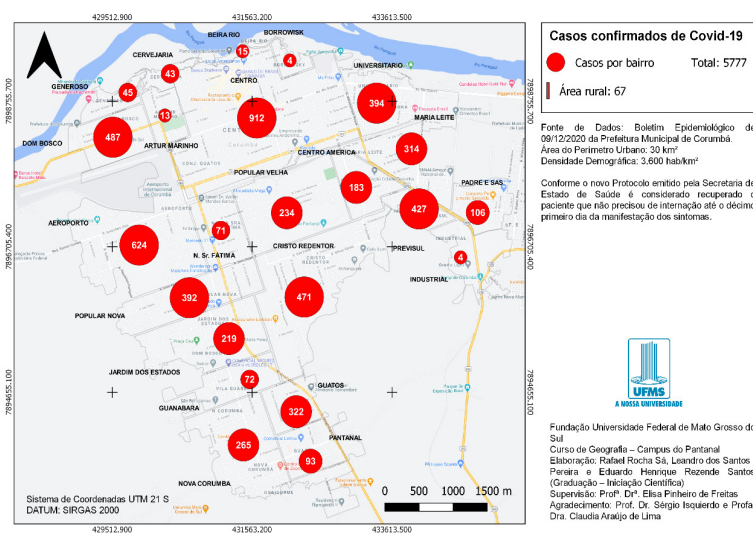

BAIRROS COM CASOS RECUPERADOS DE COVID-19 EM CORUMBÁ ATÉ 09/12/2020

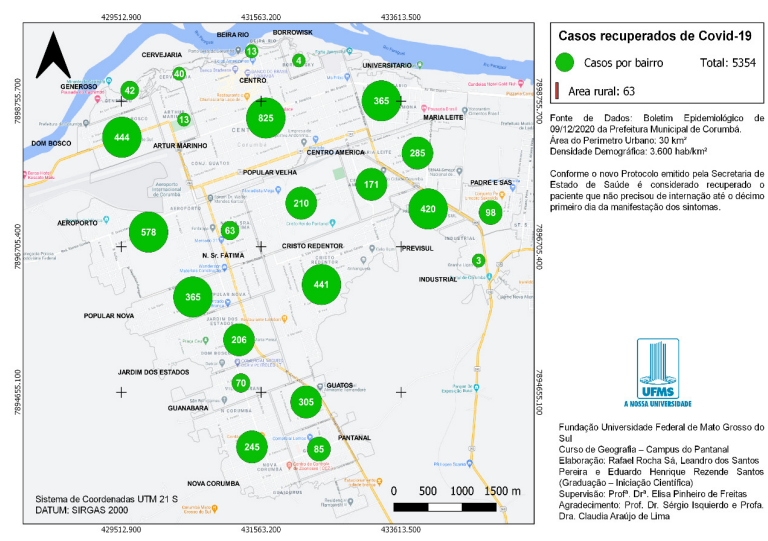

CASOS CONFIRMADOS DE COVID-19 NA ÁREA RURAL DO MUNICÍPIO DE CORUMBÁ ATÉ 09/12/2020

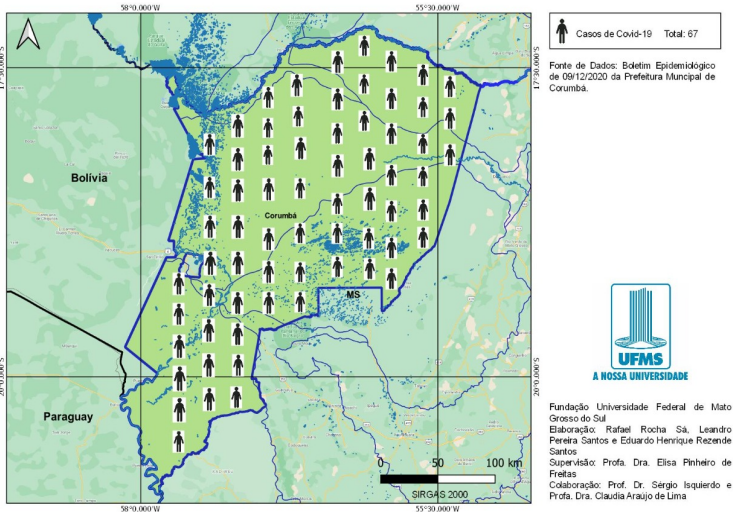

BAIRROS COM CASOS CONFIRMADOS DE ÓBITOS POR COVID-19 EM CORUMBÁ ATÉ 09/12/2020

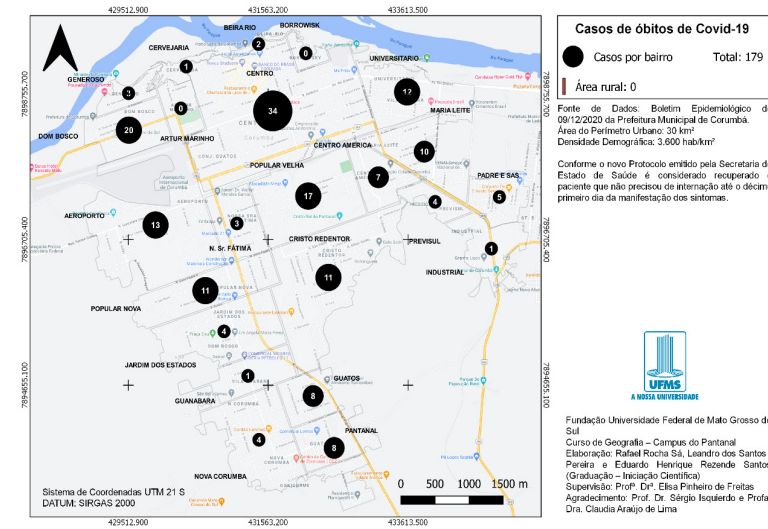

BOLETIM COVID-19

ACOMPANHE AS ATUALIZAÇÕES OFICIAIS

CORUMBÁ
MATO GROSSO DO SUL

9
DEZEMBRO

NOVOS CASOS: 59

26245	100%	NOTIFICADOS
20446	77.9%	DESCARTADOS
22	0.08%	SUSPEITOS
5777	22.01%	CONFIRMADOS
5354	92.68%	RECUPERADOS
179	3.1%	ÓBITOS

MEDIDAS IMPORTANTES

PARA CONTENÇÃO DA TRANSMISSIBILIDADE DO COVID-19, DEVERÃO SER ADOTADAS COMO MEDIDA NÃO FARMACOLÓGICA:

- O isolamento domiciliar da pessoa com sintomas respiratórios e das pessoas que residam no mesmo endereço, ainda que estejam assintomáticos, devendo permanecer em isolamento pelo período máximo de 14 (quatorze) dias.
- Considerar isolamento domiciliar voluntário de viajantes sem sintomas respiratórios por no mínimo 7 (sete) dias após chegada na cidade. Exceção áreas essenciais como saúde, segurança pública, abastecimento e transporte.
- Considera-se pessoa com sintomas respiratórios, a apresentação de tosse seca, dor de garganta, ou dificuldade respiratória, acompanhada ou não de febre, desde que seja confirmado por atestado médico.
- As pessoas com mais de 60 anos de idade, devem observar o distanciamento social, restringindo seus deslocamentos para realização de atividades estritamente necessárias, evitando transporte de utilização coletiva, viagens e eventos esportivos, artísticos, culturais, científicos, comerciais e religiosos e outros com concentração próxima de pessoas.
- Observância ao decreto municipal nº 2.287 de 17 de abril de 2020 em relação ao toque de recolher diário das 21h as 05h.
- Obrigatoriedade do uso de máscara facial, conforme Decreto N°2.300, em 5 de maio de 2020.

NOTIFICAÇÃO DE CASO SUSPEITO

NOTIFICAÇÃO IMEDIATA DE TODO CASO DE SRAG HOSPITALIZADO E ÓBITO POR SRAG, DEVENDO SER REALIZADA POR MEIO DOS TELEFONES:

* **Vigilância Epidemiológica Municipal: (67) 3907-5443.**

* **Gerência Técnica de Influenza e Doenças Respiratórias do Estado: (67) 3318-1831 (durante horário de expediente da SES).**

* **PLANTÃO 24HS CIEVS: 98477-3435 (ligação e whatsapp).**

- Preencher a FICHA DE REGISTRO INDIVIDUAL – CASOS DE SÍNDROME RESPIRATÓRIA AGUDA GRAVE HOSPITALIZADOS e GAL (Gerenciamento de Ambiente Laboratorial), não havendo mais necessidade de preenchimento do sistema online RED CAP.
- NÃO devem ser notificados casos isolados de SG (Síndrome Gripal), com ou sem fator de risco para complicações pela doença.

DRIVE-THRU

Agendamento exclusivamente por telefone: 67 98472-8850/ 67 98467-4573 e 67 98473-2408 .

CRITÉRIOS PARA CASO SUSPEITO DE DOENÇA PELO CORONAVÍRUS 2019 (COVID-19)

Pacientes com Síndrome Respiratória Aguda Grave (SRAG): Indivíduo hospitalizado com febre, mesmo que referida, acompanhada de tosse ou dor de garganta e que apresente dispneia. Devem ser notificados, de forma individual, todos os casos que atendam à definição de SRAG e óbitos por SRAG.

CASO CONFIRMADO DE DOENÇA PELO CORONAVÍRUS 2019 (COVID-19)

CRITÉRIO LABORATORIAL: Resultado positivo em RT-PCR, pelo protocolo Charité.

CASO DESCARTADO DE INFECÇÃO HUMANA PELO CORONAVÍRUS

Caso que apresente resultado laboratorial negativo para COVID-19 OU confirmação laboratorial para outro agente etiológico.

[Resumo](#)[Baixar PDF](#)[+ Boletins](#)