

# BOLETIM COVID-19

**CORUMBÁ**  
MATO GROSSO DO SUL

ACOMPANHE AS ATUALIZAÇÕES OFICIAIS

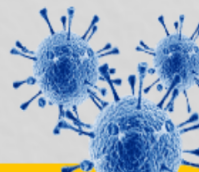

ATUALIZADO EM: 09/05/2021 às 18:30 Hrs

[Acessar Painel da Vacinação](#)

## Notificados

SRAG <sup>1</sup>	1.517
Síndrome Gripal	7.582
Drive Thru (Swab)	16.749
Drive - Teste Rápido	8.764
Teste Rápido	8.014
Teste Prof. Saúde	1.931
Presídio	640
<b>TOTAL</b>	<b>45.197</b>

## Suspeitos

SRAG <sup>1</sup>	5
Síndrome Gripal	23
Drive Thru (Swab)	0
Drive - Teste Rápido	0
Teste Rápido	0
Teste Prof. Saúde	0
Presídio	0
<b>TOTAL</b>	<b>28</b>

## Descartados

SRAG <sup>1</sup>	760
Síndrome Gripal	4.537
Drive Thru (Swab)	11.585
Drive - Teste Rápido	6.338
Teste Rápido	7.581
Teste Prof. Saúde	1.773
Presídio	262
<b>TOTAL</b>	<b>32.836</b>

## Confirmados

SRAG <sup>1</sup>	752
Síndrome Gripal	3022
Drive Thru (Swab)	5164
Drive - Teste Rápido	2426
Teste Rápido	433
Prof. de Saúde	158
Presídio	378
<b>TOTAL</b>	<b>12.333</b>

## Óbitos

SRAG <sup>1</sup>	336
Síndrome Gripal	-
Drive Thru (Swab)	-
Drive - Teste Rápido	-
Teste Rápido	-
Prof. de Saúde	10
Presídio	-
<b>TOTAL</b>	<b>346</b>

\* Neste boletim constam os dados atualizados em tempo real, então poderá haver uma divergência com o Boletim do Estado que é atualizado pela manhã.

\*\*Devido à alteração no protocolo de testagem do Mistério da Saúde, todos os pacientes internados com Síndromes Respiratórias, mesmo sem contato com pessoa contaminada pelo Covid-19 estão sendo testadas pelo Laboratório Central do Estado. Este boletim também contempla os dados suspeitos de viajantes e de pessoas que tiveram contato com possíveis casos confirmados.

\*\*\*Valores Notificados do Drive Thru correspondem aos pacientes que compareceram para o exame.

<sup>1</sup> Síndrome Respiratória Aguda Grave (SRAG): número de notificação de casos de SRAG internados e óbitos.

## Curva Epidemiológica

Testes Realizados com 12333 Casos Confirmados

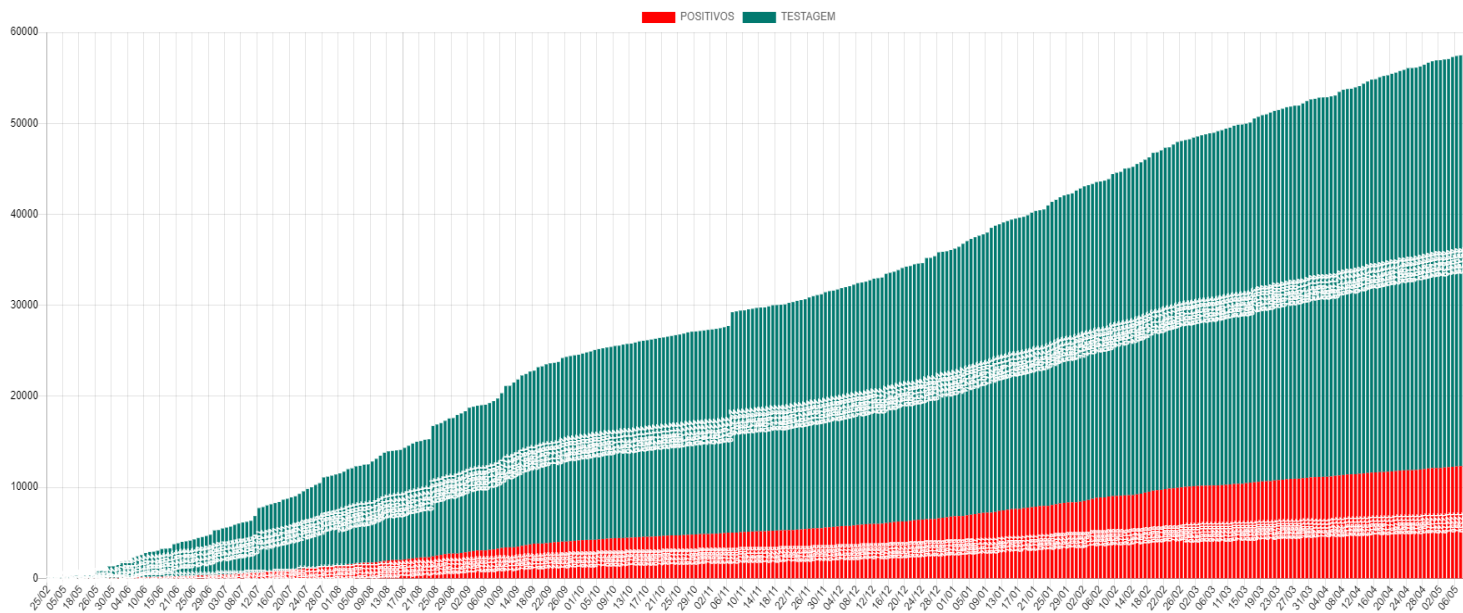

Média Móvel de Casos Positivos

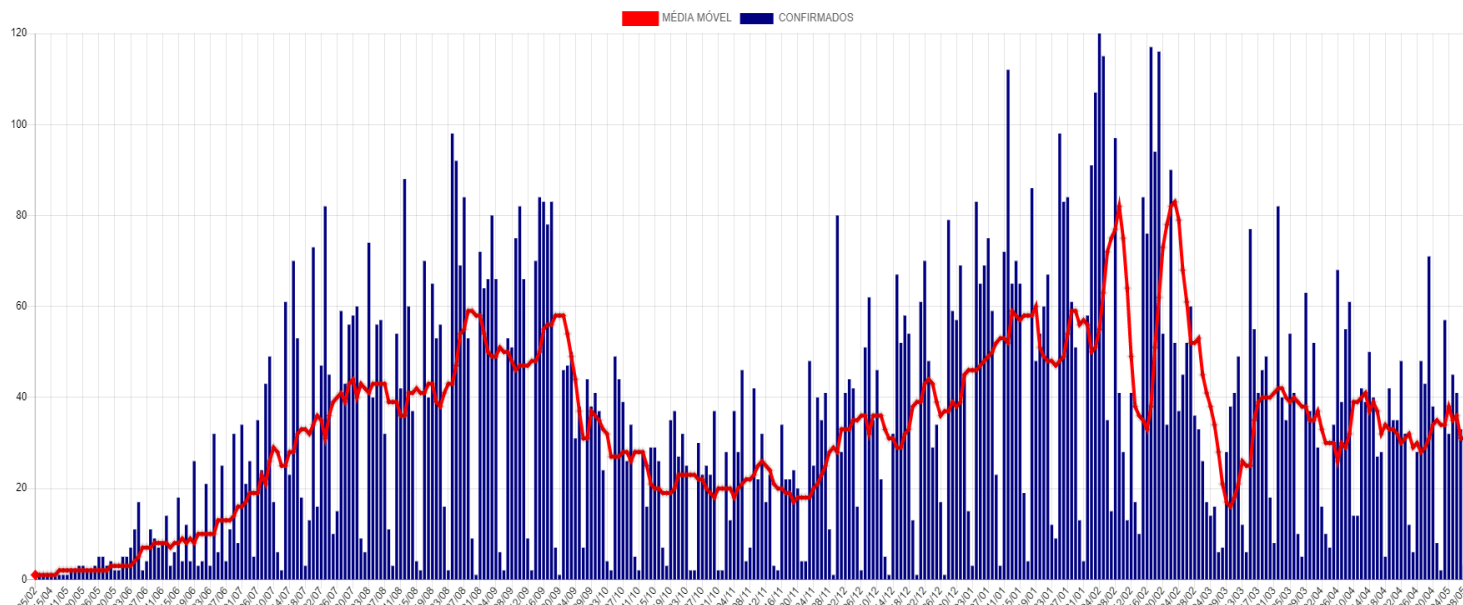

## Casos Ativos e Recuperados

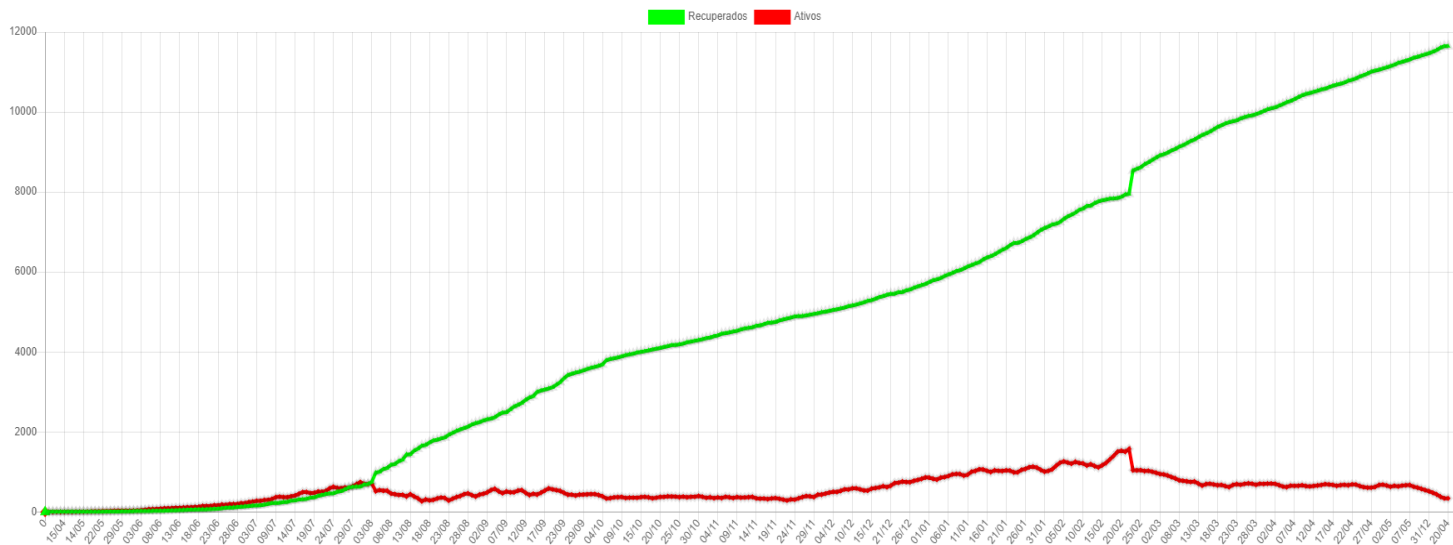

## Disponibilidade de Leitos

	TOTAL LEITOS	LEITOS OCUPADOS	DISPONÍVEIS	INTERNADOS HOJE	ALTAS DE HOJE	EM VM	SEM VM	POSITIVOS	SUSPEITOS
CTI COVID*	17	16	1	0	0	12	4	14	2
LEITOS CLÍNICOS	40	20	20	4	3	0	20	18	2
<b>TOTAL</b>	<b>57</b>	<b>36</b>	<b>21</b>	<b>4</b>	<b>3</b>	<b>12</b>	<b>24</b>	<b>32</b>	<b>4</b>

### SB7 - CTI Exclusivo COVID-19

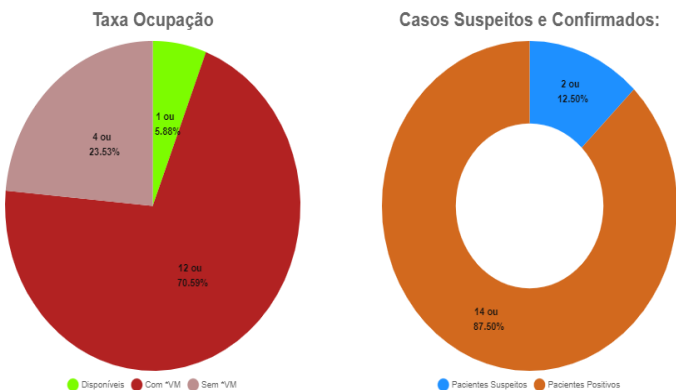

### SB2 e SB3 - Leitos Clínicos (Casos Moderados)

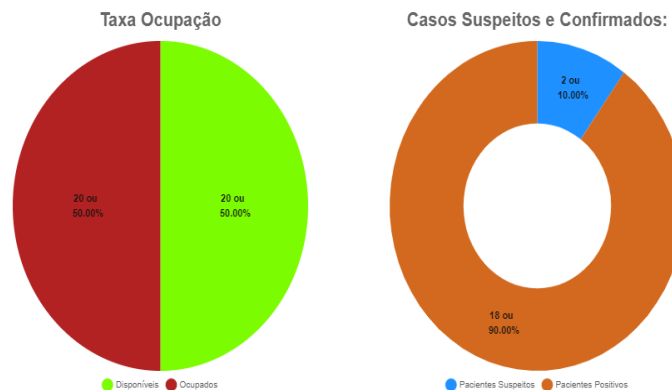

\*VM = Ventilação Mecânica

## Estatísticas dos Pacientes de COVID19

### Situação Clínica Atual dos Casos Positivos

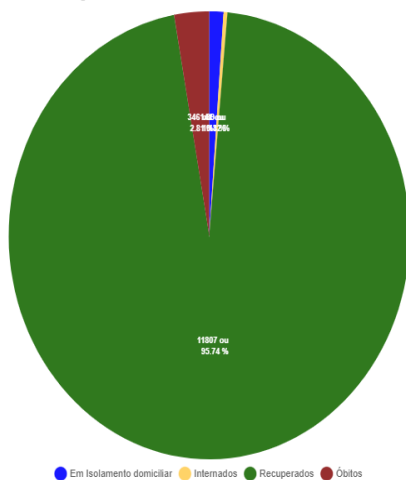

### Perfil dos Casos Positivos

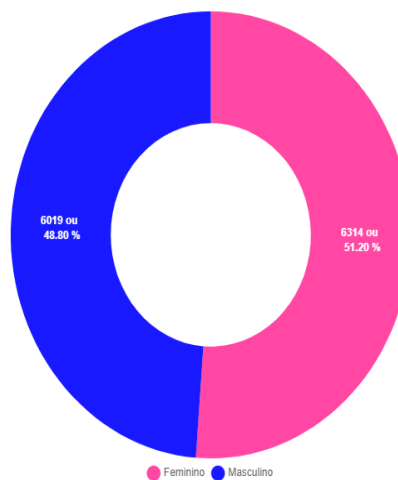

Positivos por Faixa Etária (%)

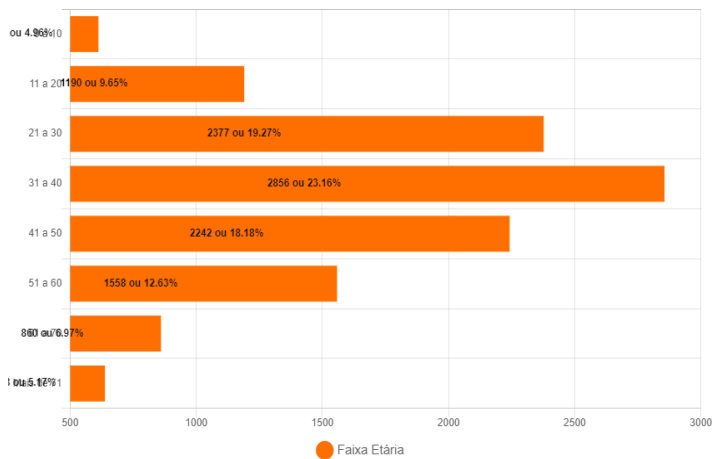

Positivos - Faixa Etária (%) por Sexo

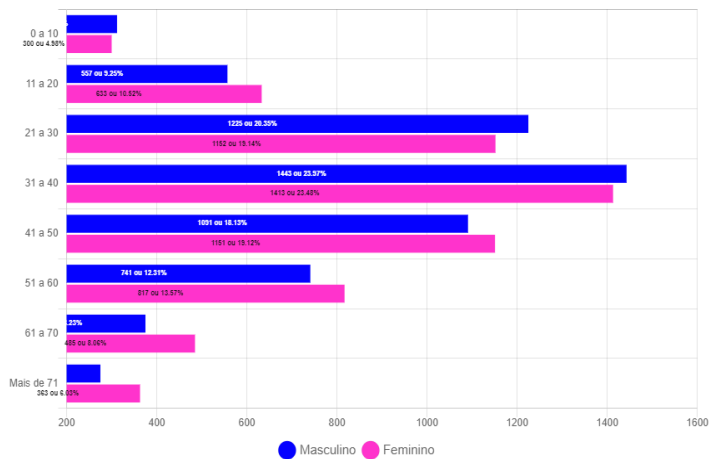

Óbitos Confirmados

Mapa

Exibir resultados por página

Pesquisar

Nº	Sexo	Idade	Notificação	Data Óbito	Comorbidades
346	F	61	09/04/2021	08/05/2021	*Nada Relatado
345	M	78	03/05/2021	07/05/2021	Hipertensão e Tabagismo
344	M	40	06/05/2021	06/05/2021	Doença pulmonar obstrutiva e Obesidade
343	F	69	23/04/2021	06/05/2021	Nada Relatado
342	M	64	28/04/2021	30/04/2021	Nada relatado
341	M	72	19/04/2021	30/04/2021	Nada Relatado
340	F	69	23/04/2021	29/04/2021	Nada Relatado
339	M	79	22/04/2021	28/04/2021	Hipertensão
338	M	66	13/04/2021	26/04/2021	Diabetes
337	F	53	18/04/2021	24/04/2021	Diabetes e Hipertensão
336	F	40	22/04/2021	23/04/2021	Anemia Falciforme
335	F	65	10/04/2021	22/04/2021	Nada Relatado
334	F	66	31/03/2021	21/04/2021	Nada Relatado
333	F	62	19/04/2021	21/04/2021	Diabetes e Hipertensão
332	M	78	31/03/2021	21/04/2021	Doença Cardiovascular Crônica

Mostrando de 1 até 15 de 346 registros

Anterior 1 2 3 4 5 ... 24 Próximo

Óbitos por Faixa Etária (%)

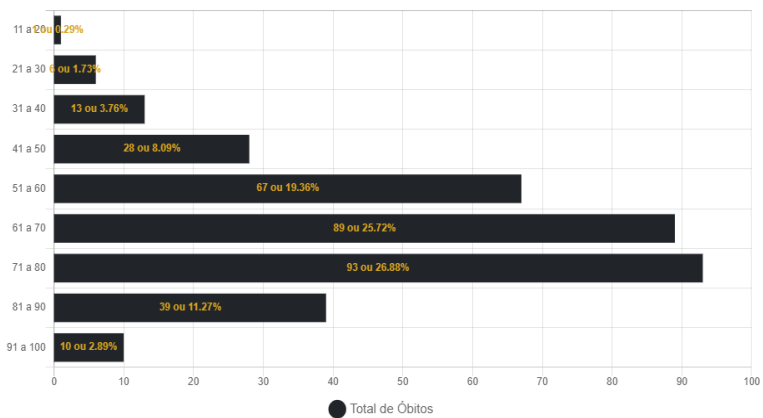

Óbitos por Data

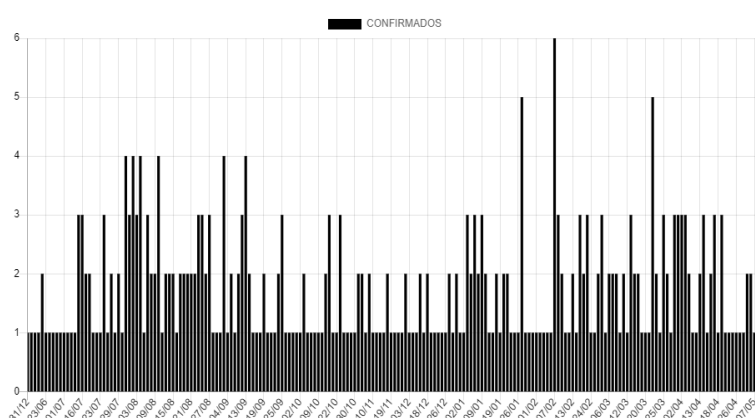

Casos Positivos diários

Exibir resultados por página

Pesquisar

Nº	Sexo	Idade	Notificação	Local/Contato	Situação
12333	F	31	08/05/2021	Transmissão comunitária	Em Isolamento domiciliar
12331	M	45	07/05/2021	Transmissão comunitária	Em Isolamento domiciliar
12330	F	21	07/05/2021	Transmissão comunitária	Em Isolamento domiciliar
12329	F	78	07/05/2021	Transmissão comunitária	Em Isolamento domiciliar
12328	M	42	08/05/2021	Transmissão comunitária	Em Isolamento domiciliar
12327	M	79	07/05/2021	Transmissão comunitária	Em Isolamento domiciliar
12326	M	56	06/05/2021	Transmissão comunitária	Em Isolamento domiciliar
12325	M	45	06/05/2021	Transmissão comunitária	Em Isolamento domiciliar
12323	M	32	07/05/2021	Transmissão comunitária	Em Isolamento domiciliar
12322	M	37	07/05/2021	Transmissão comunitária	Em Isolamento domiciliar

Mostrando de 1 até 10 de 526 registros

Anterior 1 2 3 4 5 ... 53 Próximo

## CASOS CONFIRMADOS DE COVID-19 POR BAIRRO EM CORUMBÁ ATÉ 09/05/2021

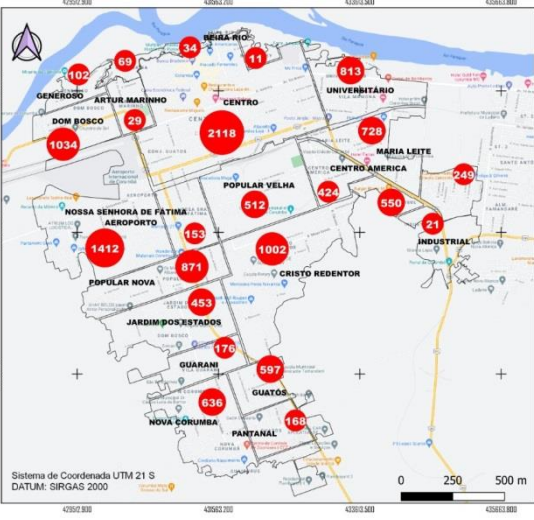

**Casos confirmados de Covid-19**

● Casos por bairro Total: 12.333  
Área rural: 171

Fonte de Dados: Boletim Epidemiológico de 09/05/2021 da Prefeitura Municipal de Corumbá. Área do Perímetro Urbano: 30Km². Densidade Demográfica: 3.600 hab/Km²

Conforme o novo Protocolo emitido pela Secretaria de Estado de Saúde é considerado recuperado o paciente que não precisou de internação até o décimo primeiro dia da manifestação dos sintomas.

Fundação Universidade Federal de Mato Grosso Sul  
Curso de Geografia - Campus do Pantanal  
Elaboração: Rafael Rocha Sá, Leandro dos Santos Pereira e Eduardo Henrique Rezende Santos (Pós-Graduação - Iniciação Científica)  
Orientação e Supervisão: Prof.ª Dr.ª Elisa Pinheiro de Freitas  
Colaboração: Prof.ª Dr.ª Claudia Araújo de Lima

## CASOS RECUPERADOS\* DE COVID-19 POR BAIRRO EM CORUMBÁ ATÉ 09/05/2021

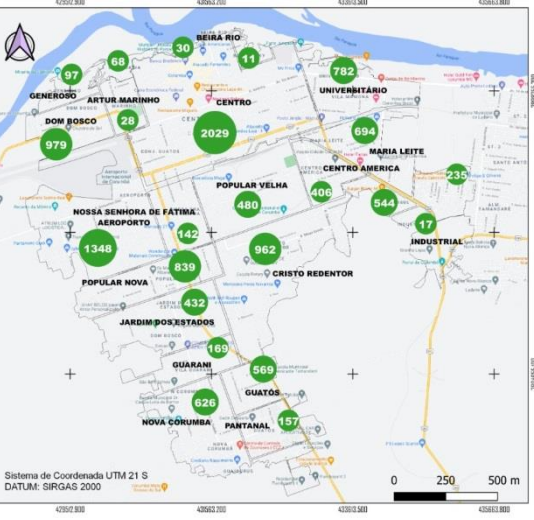

**Casos recuperados de Covid-19**

● Casos por bairro Total: 11.807  
Área rural: 163

Fonte de Dados: Boletim Epidemiológico de 09/05/2021 da Prefeitura Municipal de Corumbá. Área do Perímetro Urbano: 30Km². Densidade Demográfica: 3.600 hab/Km²

Conforme o novo Protocolo emitido pela Secretaria de Estado de Saúde é considerado recuperado o paciente que não precisou de internação até o décimo primeiro dia da manifestação dos sintomas.

\*Casos recuperados estão sujeitos a reinfecções bem como a coleções em decorrência das Variantes de Preocupação (VOC) do Sars-Cov-2 (coronavírus). Casos confirmados de reinfecção: 19

Fundação Universidade Federal de Mato Grosso Sul  
Curso de Geografia - Campus do Pantanal  
Elaboração: Rafael Rocha Sá, Leandro dos Santos Pereira e Eduardo Henrique Rezende Santos (Pós-Graduação - Iniciação Científica)  
Orientação e Supervisão: Prof.ª Dr.ª Elisa Pinheiro de Freitas  
Colaboração: Prof.ª Dr.ª Claudia Araújo de Lima

## BAIRROS COM ÓBITOS CONFIRMADOS POR COVID-19 EM CORUMBÁ ATÉ 09/05/2021

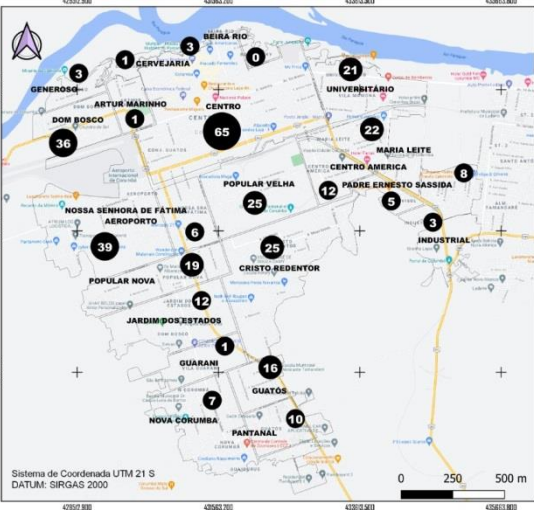

**Casos de óbitos por Covid-19**

● Casos por bairro Total: 346  
Área rural: 06

Fonte de Dados: Boletim Epidemiológico de 09/05/2021 da Prefeitura Municipal de Corumbá. Área do Perímetro Urbano: 30Km². Densidade Demográfica: 3.600 hab/Km²

Conforme o novo Protocolo emitido pela Secretaria de Estado de Saúde é considerado recuperado o paciente que não precisou de internação até o décimo primeiro dia da manifestação dos sintomas.

Fundação Universidade Federal de Mato Grosso Sul  
Curso de Geografia - Campus do Pantanal  
Elaboração: Rafael Rocha Sá, Leandro dos Santos Pereira e Eduardo Henrique Rezende Santos (Pós-Graduação - Iniciação Científica)  
Orientação e Supervisão: Prof.ª Dr.ª Elisa Pinheiro de Freitas  
Colaboração: Prof.ª Dr.ª Claudia Araújo de Lima

## CASOS EM ISOLAMENTO DOMICILIAR\* POR BAIRRO EM CORUMBÁ ATÉ 09/05/2021

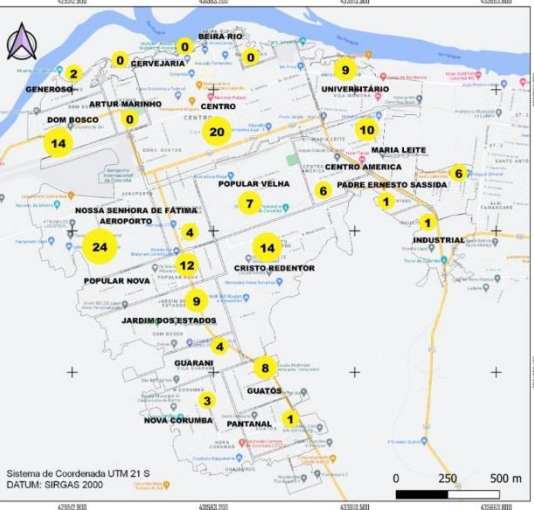

**Casos ativos de Covid-19**

● Casos por bairro Total: 155  
Área rural: 0

Fonte de Dados: Boletim Epidemiológico de 09/05/2021 da Prefeitura Municipal de Corumbá. Área do Perímetro Urbano: 30Km². Densidade Demográfica: 3.600 hab/Km²

Conforme o novo Protocolo emitido pela Secretaria de Estado de Saúde é considerado recuperado o paciente que não precisou de internação até o décimo primeiro dia da manifestação dos sintomas.

\*Neste mapa não estão contabilizados os casos suspeitos de covid-19

Fundação Universidade Federal de Mato Grosso Sul  
Curso de Geografia - Campus do Pantanal  
Elaboração: Rafael Rocha Sá, Leandro dos Santos Pereira e Eduardo Henrique Rezende Santos (Pós-Graduação - Iniciação Científica)  
Orientação e Supervisão: Prof.ª Dr.ª Elisa Pinheiro de Freitas  
Colaboração: Prof.ª Dr.ª Claudia Araújo de Lima

# BOLETIM COVID-19

ACOMPANHE AS ATUALIZAÇÕES OFICIAIS

**CORUMBÁ**  
MATO GROSSO DO SUL

45.197	100%	NOTIFICADOS	
32.836	72.65%	DESCARTADOS	
28	0.06%	SUSPEITOS	
12.333	27.29%	CONFIRMADOS	+ 35 hoje
11.807	95.74%	RECUPERADOS	+ 24 hoje
141	1.14%	ATIVOS	+ 10 hoje
36	0.29%	INTERNADOS	+ 01 hoje
346	2.81%	ÓBITOS	+ 01 hoje

**9**  
MAIO

## MEDIDAS IMPORTANTES

### PARA CONTENÇÃO DA TRANSMISSIBILIDADE DO COVID-19, DEVERÃO SER ADOTADAS COMO MEDIDA NÃO FARMACOLÓGICA:

- O isolamento domiciliar da pessoa com sintomas respiratórios e das pessoas que residam no mesmo endereço, ainda que estejam assintomáticos, devendo permanecer em isolamento pelo período máximo de 14 (quatorze) dias.
- Considerar isolamento domiciliar voluntário de viajantes sem sintomas respiratórios por no mínimo 7 (sete) dias após chegada na cidade. Exceção áreas essenciais como saúde, segurança pública, abastecimento e transporte.
- Considera-se pessoa com sintomas respiratórios, a apresentação de tosse seca, dor de garganta, ou dificuldade respiratória, acompanhada ou não de febre, desde que seja confirmado por atestado médico.
- As pessoas com mais de 60 anos de idade, devem observar o distanciamento social, restringindo seus deslocamentos para realização de atividades estritamente necessárias, evitando transporte de utilização coletiva, viagens e eventos esportivos, artísticos, culturais, científicos, comerciais e religiosos e outros com concentração próxima de pessoas.
- Observância ao decreto municipal nº 2.287 de 17 de abril de 2020 em relação ao toque de recolher diário das 21h as 05h.
- Obrigatoriedade do uso de máscara facial, conforme Decreto N°2.300, em 5 de maio de 2020.

## NOTIFICAÇÃO DE CASO SUSPEITO

### NOTIFICAÇÃO IMEDIATA DE TODO CASO DE SRAG HOSPITALIZADO E ÓBITO POR SRAG, DEVENDO SER REALIZADA POR MEIO DOS TELEFONES:

\* **Vigilância Epidemiológica Municipal:** (67) 3907-5443.

\* **Gerência Técnica de Influenza e Doenças Respiratórias do Estado:** (67) 3318-1831 (durante horário de expediente da SES).

\* **PLANTÃO 24HS CIEVS:** 98477-3435 (ligação e whatsapp).

- Preencher a FICHA DE REGISTRO INDIVIDUAL – CASOS DE SÍNDROME RESPIRATÓRIA AGUDA GRAVE HOSPITALIZADOS e GAL (Gerenciamento de Ambiente Laboratorial), não havendo mais necessidade de preenchimento do sistema online RED CAP.
- NÃO devem ser notificados casos isolados de SG (Síndrome Gripal), com ou sem fator de risco para complicações pela doença.

#### DRIVE-THRU

Agendamento exclusivamente por telefone: 67 98472-8850/ 67 98467-4573 e 67 98473-2408 .

## CRITÉRIOS PARA CASO SUSPEITO DE DOENÇA PELO CORONAVÍRUS 2019 (COVID-19)

**Pacientes com Síndrome Respiratória Aguda Grave (SRAG):** Indivíduo hospitalizado com febre, mesmo que referida, acompanhada de tosse ou dor de garganta e que apresente dispneia. Devem ser notificados, de forma individual, todos os casos que atendam à definição de SRAG e óbitos por SRAG.

#### CASO CONFIRMADO DE DOENÇA PELO CORONAVÍRUS 2019 (COVID-19)

CRITÉRIO LABORATORIAL: Resultado positivo em RT-PCR, pelo protocolo Charité.

#### CASO DESCARTADO DE INFECÇÃO HUMANA PELO CORONAVÍRUS

Caso que apresente resultado laboratorial negativo para COVID-19 OU confirmação laboratorial para outro agente etiológico.

Resumo

Baixar PDF

+ Boletins