

BOLETIM COVID-19

CORUMBÁ
MATO GROSSO DO SUL

ACOMPANHE AS ATUALIZAÇÕES OFICIAIS

ATUALIZADO EM: 09/01/2021 às 17:00 Hrs

Notificados		Suspeitos		Descartados		Confirmados		Óbitos	
SRAG ¹	1.044	SRAG ¹	16	SRAG ¹	601	SRAG ¹	427	SRAG ¹	200
Síndrome Gripal	3.716	Síndrome Gripal	28	Síndrome Gripal	1.963	Síndrome Gripal	1725	Síndrome Gripal	-
Drive Thru (Swab)	9.928	Drive Thru (Swab)	0	Drive Thru (Swab)	7.107	Drive Thru (Swab)	2821	Drive Thru (Swab)	-
Drive - Teste Rápido	5.154	Drive - Teste Rápido	0	Drive - Teste Rápido	3.837	Drive - Teste Rápido	1317	Drive - Teste Rápido	-
Teste Rápido	8.014	Teste Rápido	0	Teste Rápido	7.701	Teste Rápido	313	Teste Rápido	-
Teste Prof. Saúde	1.931	Teste Prof. Saúde	0	Teste Prof. Saúde	1.788	Prof. de Saúde	143	Prof. de Saúde	06
Presídio	640	Presídio	0	Presídio	262	Presídio	378	Presídio	-
TOTAL	30.427	TOTAL	44	TOTAL	23.259	TOTAL	7.124	TOTAL	206

* Neste boletim constam os dados atualizados em tempo real, então poderá haver uma divergência com o Boletim do Estado que é atualizado pela manhã.

**Devido à alteração no protocolo de testagem do Ministério da Saúde, todos os pacientes internados com Síndromes Respiratórias, mesmo sem contato com pessoa contaminada pelo Covid-19 estão sendo testadas pelo Laboratório Central do Estado. Este boletim também contempla os dados suspeitos de viajantes e de pessoas que tiveram contato com possíveis casos confirmados.

***Valores Notificados do Drive Thru correspondem aos pacientes que compareceram para o exame.

¹ Síndrome Respiratória Aguda Grave (SRAG): número de notificação de casos de SRAG internados e óbitos.

Curva Epidemiológica

Testes Realizados com 7124 Casos Confirmados

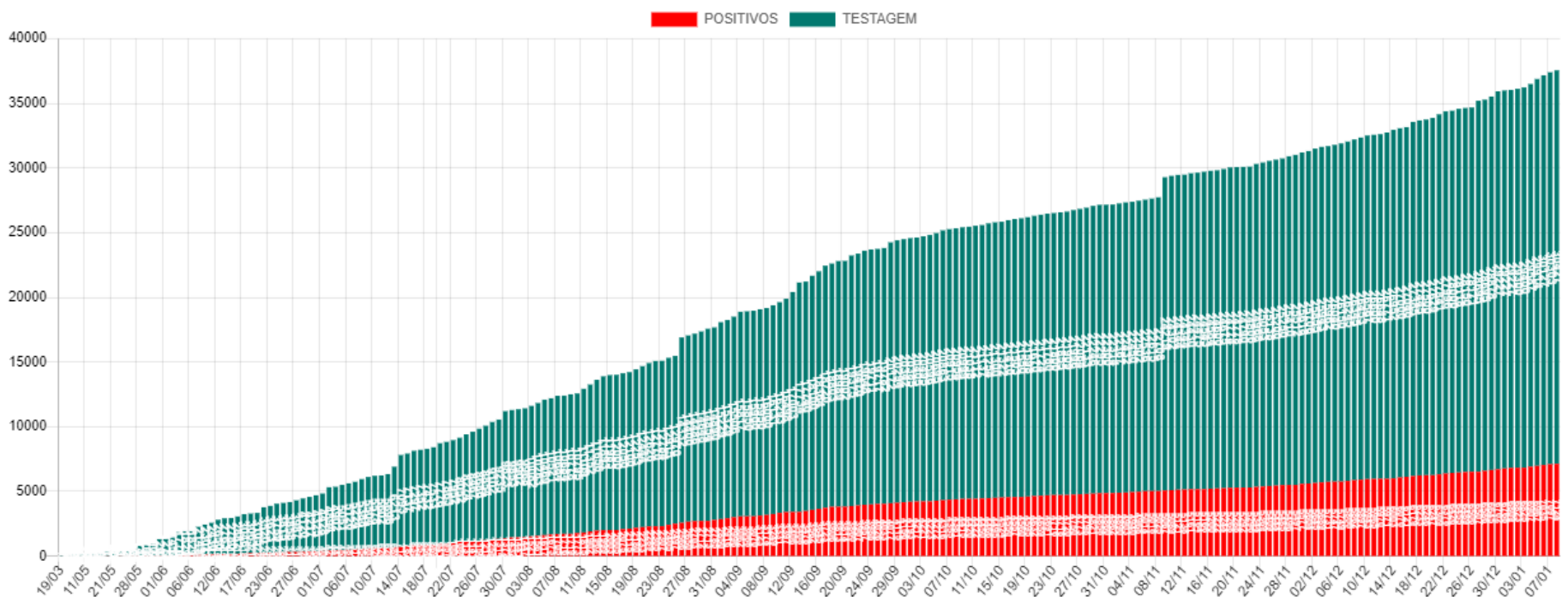

Média Móvel de Casos Positivos

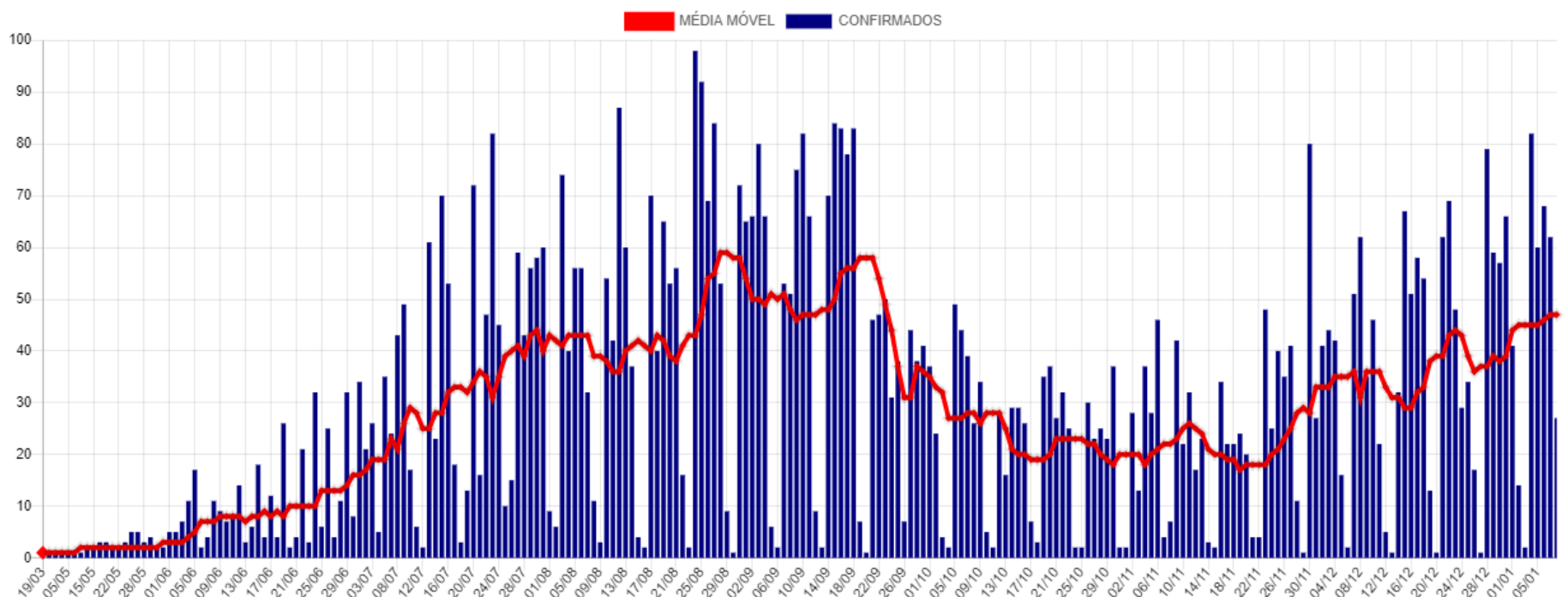

Casos Ativos e Recuperados

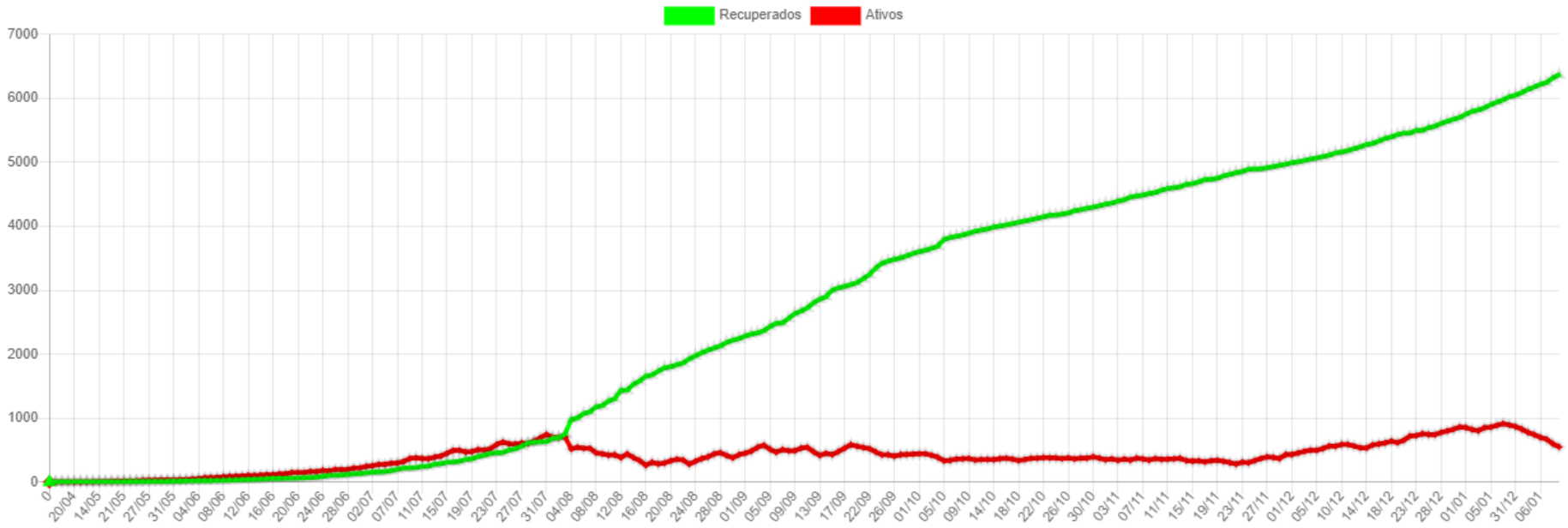

Disponibilidade de Leitos

Bloco Hospitalar	Total de Vagas	Leitos Ocupados	Leitos Disponíveis	Pacientes Com VM	Pacientes Sem VM	Pacientes Positivos	Pacientes Suspeitos
SB7 - CTI COVID*	17	10	7	9	1	8	2
SB2 e SB3 - Leitos Clínicos	40	30	10	0	30	20	10
Total	57	40	17	9	31	28	12

*Dos 17 leitos UTI disponíveis para COVID:

07 Leitos exclusivos CTI COVID estão Habilitados junto ao Ministério da Saúde.

10 Leitos exclusivos CTI COVID estão sendo Custeados pelo Município até a habilitação junto ao Ministério da Saúde.

CTI GERAL: 10 Leitos Habilitados.

SB7 - CTI Exclusivos COVID-19

Taxa Ocupação

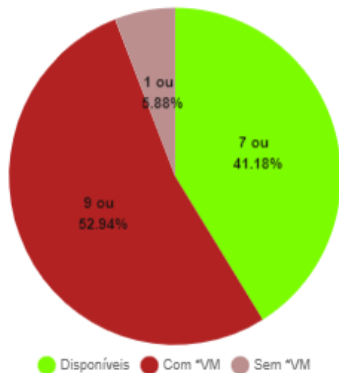

Casos Suspeitos e Confirmados:

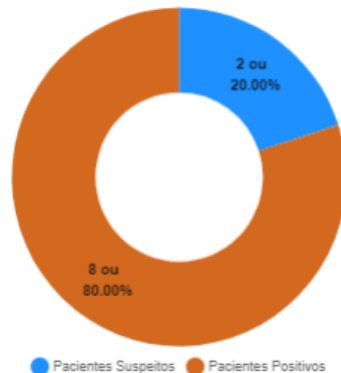

SB2 e SB3 - Leitos Clínicos (Casos Moderados)

Taxa Ocupação

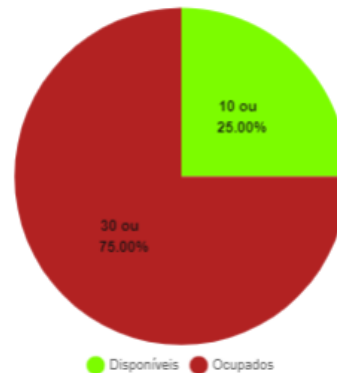

Casos Suspeitos e Confirmados:

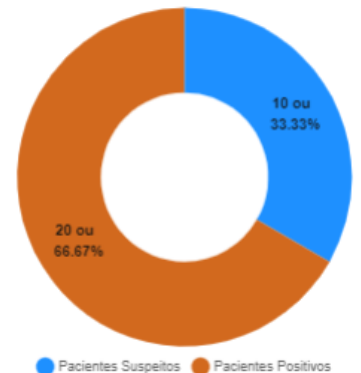

*VM = Ventilação Mecânica

Estatísticas dos Pacientes de COVID19

Situação Clínica Atual dos Casos Positivos

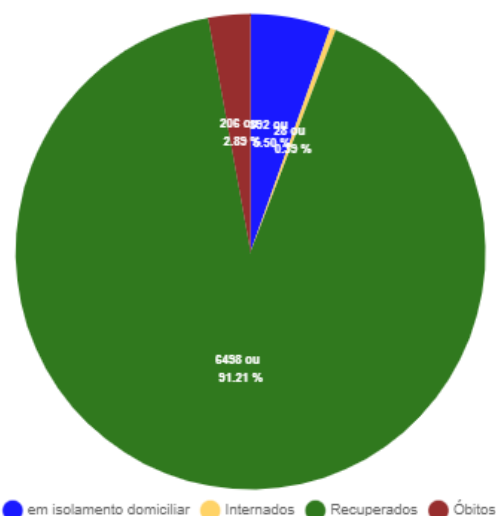

Perfil dos Casos Positivos

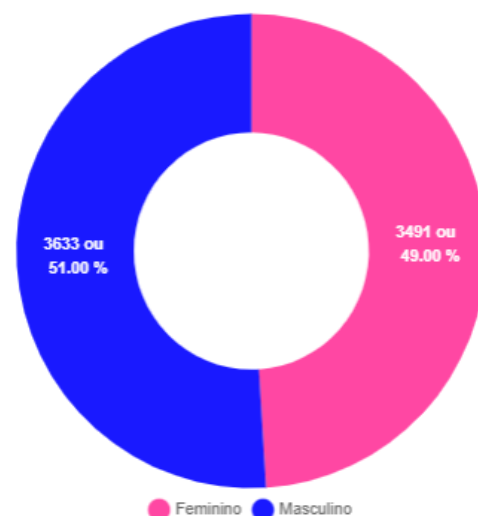

Positivos por Faixa Etária (%)

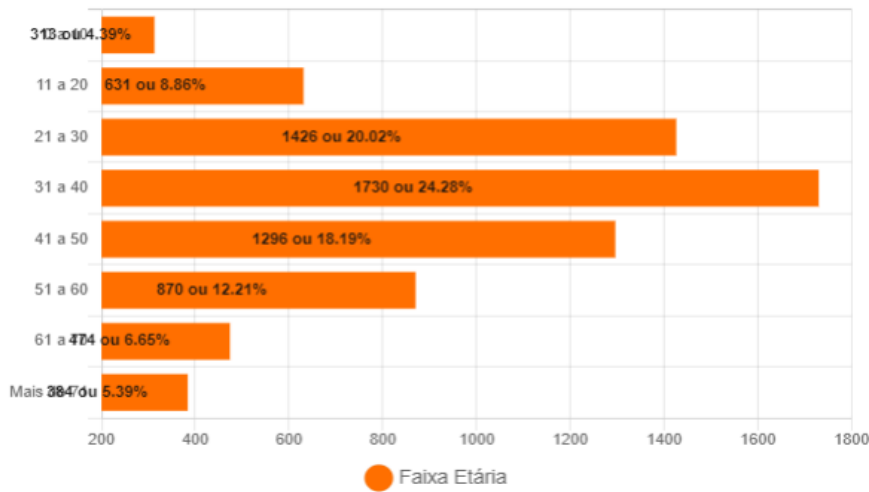

Positivos - Faixa Etária (%) por Sexo

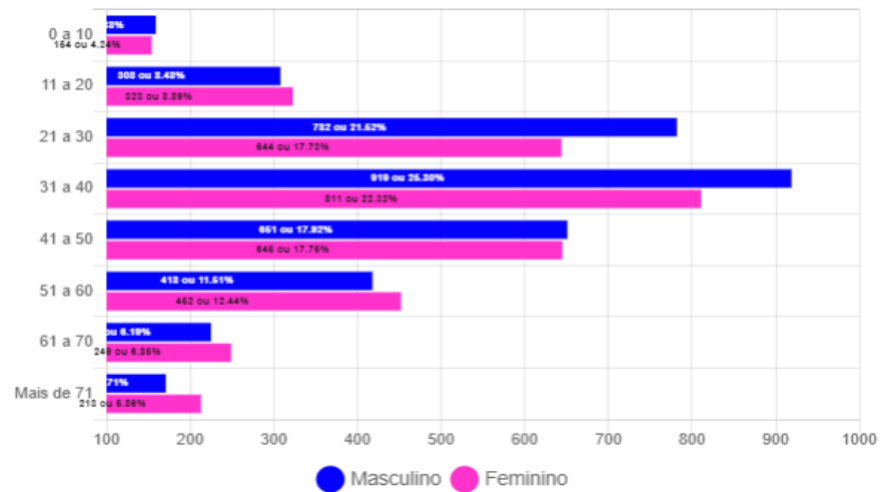

Óbitos Confirmados

Mapa

Exibir resultados por página

Pesquisar

Nº	Sexo	Idade	Notificação	Data Óbito	Comorbidades
206	F	83	16/12/2020	07/01/2021	Nada Relatado
205	F	81	29/12/2020	07/01/2021	Diabetes e Hipertensão
204	M	82	05/01/2021	05/01/2021	Paciente Oncológico e Diabetes
203	F	47	25/12/2020	05/01/2021	Nada Relatado
202	M	59	27/12/2020	05/01/2021	Diabetes e Hipertensão
201	M	82	18/12/2020	04/01/2021	Nada Relatado
200	F	45	08/12/2020	04/01/2021	Hipertensão
199	M	79	21/12/2020	03/01/2021	Diabetes e Hipertensão
198	M	93	29/12/2020	03/01/2021	Nada Relatado
197	M	66	05/12/2020	03/01/2021	Paciente Oncológico - Próstata
196	M	64	23/12/2020	02/01/2021	Doença Renal e Hipertensão
195	M	87	22/12/2020	31/12/2020	Hipertensão
194	F	61	09/12/2020	31/12/2020	Nada Relatado
193	M	79	21/12/2020	29/12/2020	Nada Relatado
192	M	82	18/12/2020	29/12/2020	Hipertensão

Mostrando de 1 até 15 de 206 registros

Anterior [1](#) [2](#) [3](#) [4](#) [5](#) ... [14](#) Próximo

Óbitos por Faixa Etária (%)

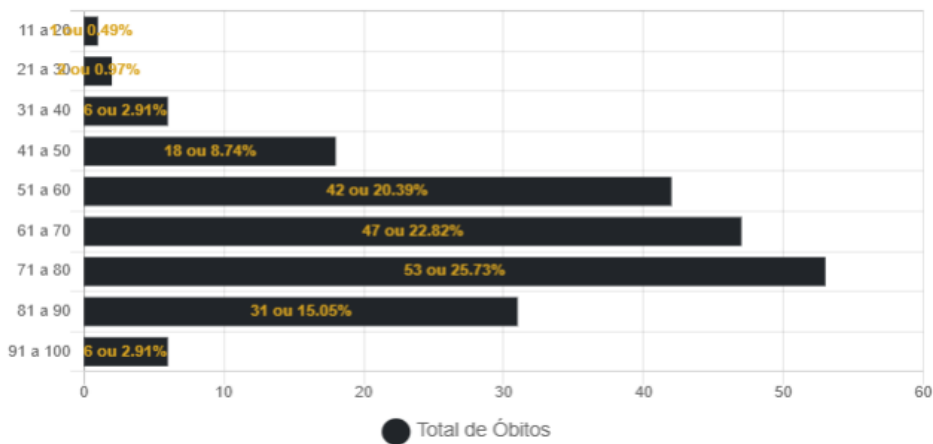

Óbitos por Data

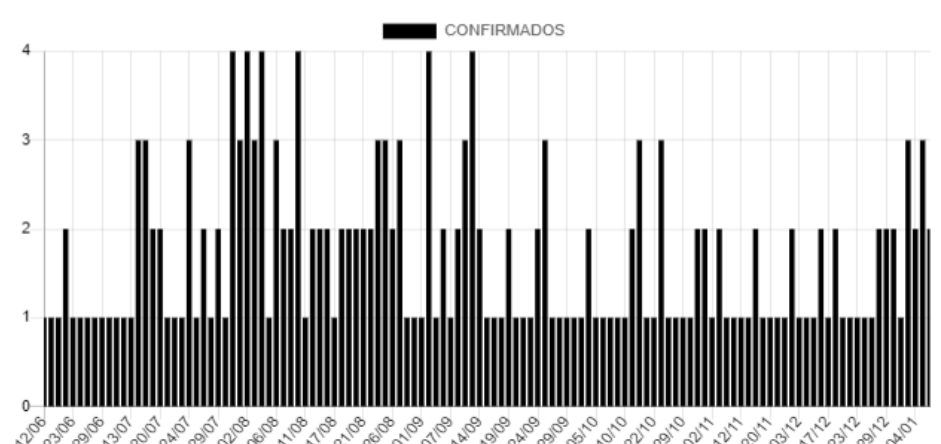

Casos Positivos diários

Exibir resultados por página

Pesquisar

Nº	Sexo	Idade	Notificação	Local/Contato	Situação
7124	M	49	07/01/2021	Transmissão comunitária	Em Isolamento domiciliar
7123	F	15	07/01/2021	Transmissão comunitária	Em Isolamento domiciliar
7122	F	29	07/01/2021	Transmissão comunitária	Em Isolamento domiciliar
7121	F	42	07/01/2021	Transmissão comunitária	Em Isolamento domiciliar
7120	F	15	07/01/2021	Transmissão comunitária	Em Isolamento domiciliar
7119	M	19	07/01/2021	Transmissão comunitária	Em Isolamento domiciliar
7118	F	44	07/01/2021	Transmissão comunitária	Em Isolamento domiciliar
7117	M	43	07/01/2021	Transmissão comunitária	Em Isolamento domiciliar
7116	F	16	07/01/2021	Transmissão comunitária	Em Isolamento domiciliar
7115	F	40	07/01/2021	Transmissão comunitária	Em Isolamento domiciliar

Mostrando de 1 até 10 de 626 registros

Anterior [1](#) [2](#) [3](#) [4](#) [5](#) ... [63](#) Próximo

BAIRROS COM CASOS CONFIRMADOS DE COVID-19 EM CORUMBÁ ATÉ 09/01/2021

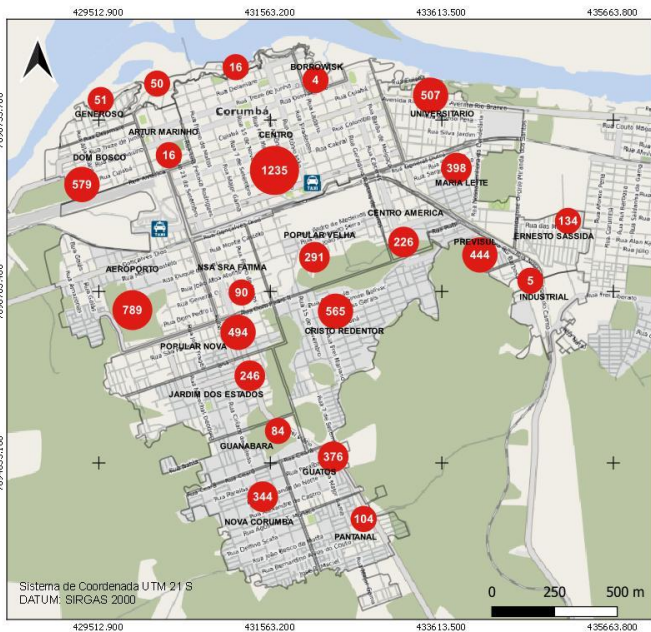

BAIRROS COM CASOS RECUPERADOS DE COVID-19 EM CORUMBÁ ATÉ 09/01/2021

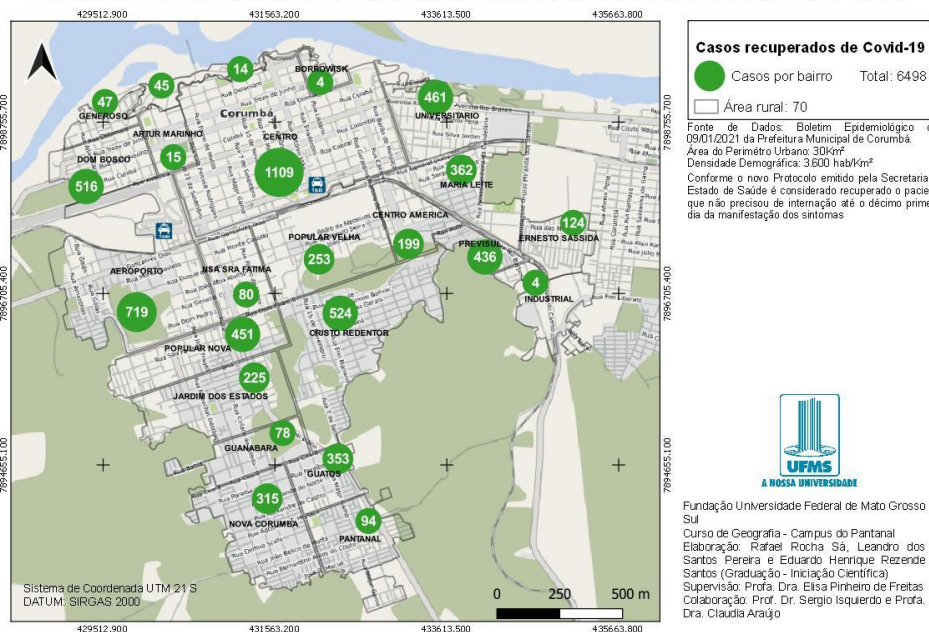

BAIRROS COM ÓBITOS CONFIRMADOS DE COVID-19 EM CORUMBÁ ATÉ 09/01/2021

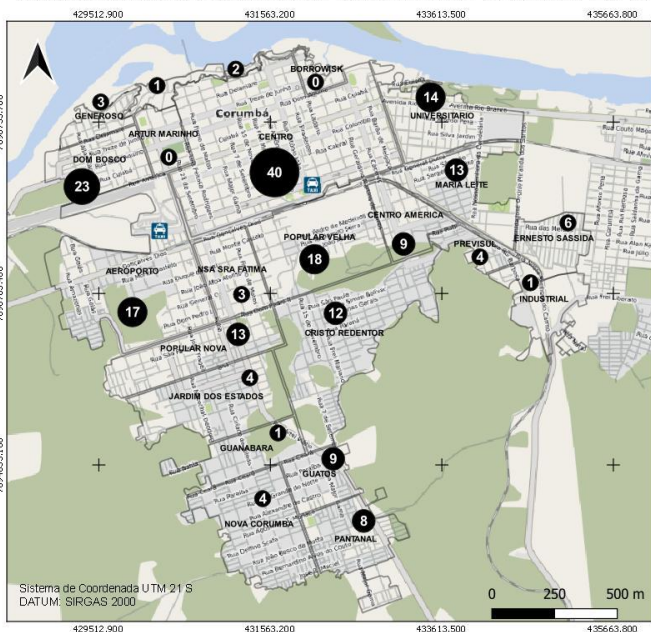

CASOS CONFIRMADOS DE COVID-19 NA ÁREA RURAL DO MUNICÍPIO DE CORUMBÁ ATÉ 09/01/2021

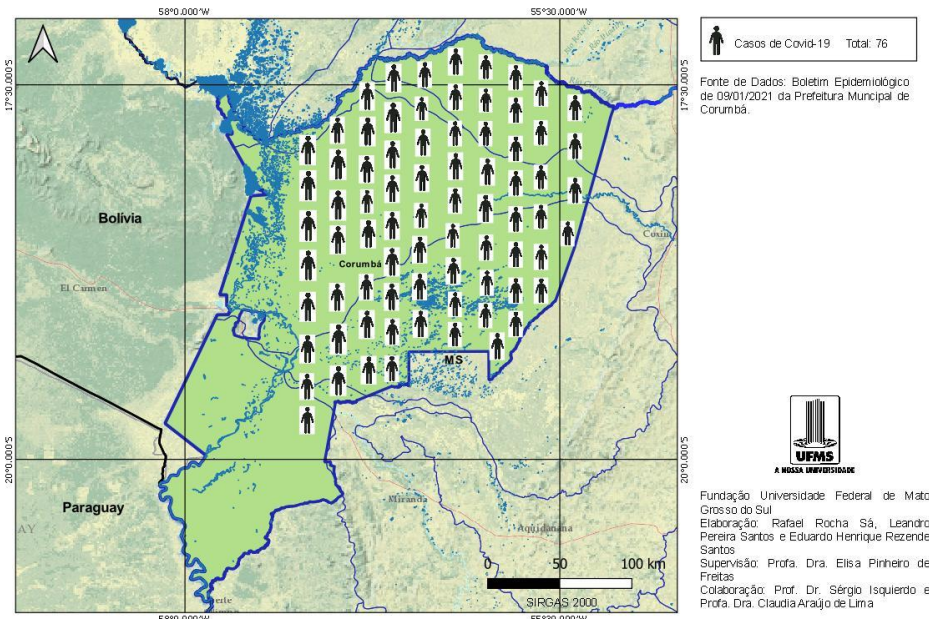

BOLETIM COVID-19

ACOMPANHE AS ATUALIZAÇÕES OFICIAIS

CORUMBÁ MATO GROSSO DO SUL

NOVOS CASOS: 56

JANEIRO

30427	100%	NOTIFICADOS
23259	76.44%	DESCARTADOS
44	0.14%	SUSPEITOS
7124	23.41%	CONFIRMADOS
6498	91.21%	RECUPERADOS
40	0.56%	INTERNADOS-SRAG
206	2.89%	ÓBITOS

MEDIDAS IMPORTANTES

Para contenção da transmissibilidade do COVID-19, deverão ser adotadas como medida não farmacológica:

- O isolamento domiciliar da pessoa com sintomas respiratórios e das pessoas que residam no mesmo endereço, ainda que estejam assintomáticos, devendo permanecer em isolamento pelo período máximo de 14 (quatorze) dias.
- Considerar isolamento domiciliar voluntário de viajantes sem sintomas respiratórios por no mínimo 7 (sete) dias após chegada na cidade. Exceção áreas essenciais como saúde, segurança pública, abastecimento e transporte.
- Considera-se pessoa com sintomas respiratórios, a apresentação de tosse seca, dor de garganta, ou dificuldade respiratória, acompanhada ou não de febre, desde que seja confirmado por atestado médico.
- As pessoas com mais de 60 anos de idade, devem observar o distanciamento social, restringindo seus deslocamentos para realização de atividades estritamente necessárias, evitando transporte de utilização coletiva, viagens e eventos esportivos, artísticos, culturais, científicos, comerciais e religiosos e outros com concentração próxima de pessoas.
- Observância ao decreto municipal nº 2.287 de 17 de abril de 2020 em relação ao toque de recolher diário das 21h as 05h.
- Obrigatoriedade do uso de máscara facial, conforme Decreto N°2.300, em 5 de maio de 2020.

NOTIFICAÇÃO DE CASO SUSPEITO

Notificação imediata de todo caso de SRAG hospitalizado e óbito por SRAG, devendo ser realizada por meio dos telefones: Tel Vigilância Epidemiológica Municipal ou 3907-5443 da Gerência Técnica de Influenza e Doenças Respiratórias do Estado (durante horário de expediente da SES) ou PLANTÃO 24HS CIEVS: 98477-3435 (ligação e whatsapp).

- Preencher a FICHA DE REGISTRO INDIVIDUAL – CASOS DE SÍNDROME RESPIRATÓRIA AGUDA GRAVE HOSPITALIZADOS e GAL (Gerenciamento de Ambiente Laboratorial), não havendo mais necessidade de preenchimento do sistema online RED CAP.
- NÃO devem ser notificados casos isolados de SG (Síndrome Gripal), com ou sem fator de risco para complicações pela doença.

DRIVE-THRU

Agendamento exclusivamente por telefone: 67 98472-8850/ 67 98467-4573 e 67 98473-2408 .

CRITÉRIOS PARA CASO SUSPEITO DE DOENÇA PELO CORONAVÍRUS 2019 (COVID-19)

Pacientes com Síndrome Respiratória Aguda Grave (SRAG): Indivíduo hospitalizado com febre, mesmo que referida, acompanhada de tosse ou dor de garganta e que apresente dispneia.

Devem ser notificados, de forma individual, todos os casos que atendam à definição de SRAG e óbitos por SRAG.

CASO CONFIRMADO DE DOENÇA PELO CORONAVÍRUS 2019 (COVID-19)

CRITÉRIO LABORATORIAL: Resultado positivo em RT-PCR, pelo protocolo Charité.

CASO DESCARTADO DE INFECÇÃO HUMANA PELO CORONAVÍRUS

Caso que apresente resultado laboratorial negativo para COVID-19 OU confirmação laboratorial para outro agente etiológico.

[Resumo](#)

[Baixar PDF](#)

[+ Boletins](#)