

BOLETIM COVID-19

CORUMBÁ
MATO GROSSO DO SUL

ACOMPANHE AS ATUALIZAÇÕES OFICIAIS

ATUALIZADO EM: 07/10/2021 às 13:00 Hrs

[Acessar Painel da Vacinação](#)

Notificados

SRAG ¹	1.990
Síndrome Gripal	10.519
Drive Thru (Swab)	21.335
Drive - Teste Rápido	8.764
Teste Rápido	8.019
Teste Prof. Saúde	1.937
Presídio	640
TOTAL	53.204

Suspeitos

SRAG ¹	1
Síndrome Gripal	6
Drive Thru (Swab)	0
Drive - Teste Rápido	0
Teste Rápido	0
Teste Prof. Saúde	0
Presídio	0
TOTAL	7

Descartados

SRAG ¹	923
Síndrome Gripal	6.154
Drive Thru (Swab)	14.647
Drive - Teste Rápido	6.334
Teste Rápido	7.528
Teste Prof. Saúde	1.766
Presídio	262
TOTAL	37.614

Confirmados

SRAG ¹	1066
Síndrome Gripal	4359
Drive Thru (Swab)	6688
Drive - Teste Rápido	2430
Teste Rápido	491
Teste Prof. Saúde	171
Presídio	378
TOTAL	15.583

Óbitos

SRAG ¹	458
Síndrome Gripal	-
Drive Thru (Swab)	-
Drive - Teste Rápido	-
Teste Rápido	-
Teste Prof. Saúde	11
Presídio	-
TOTAL	469

* Neste boletim constam os dados atualizados em tempo real, então poderá haver uma divergência com o Boletim do Estado que é atualizado pela manhã.

**Devido à alteração no protocolo de testagem do Mistério da Saúde, todos os pacientes internados com Síndromes Respiratórias, mesmo sem contato com pessoa contaminada pelo Covid-19 estão sendo testadas pelo Laboratório Central do Estado. Este boletim também contempla os dados suspeitos de viajantes e de pessoas que tiveram contato com possíveis casos confirmados.

***Valores Notificados do Drive Thru correspondem aos pacientes que compareceram para o exame.

¹ Síndrome Respiratória Aguda Grave (SRAG): número de notificação de casos de SRAG internados e óbitos.

Curva Epidemiológica

Testes Realizados com 15583 Casos Confirmados

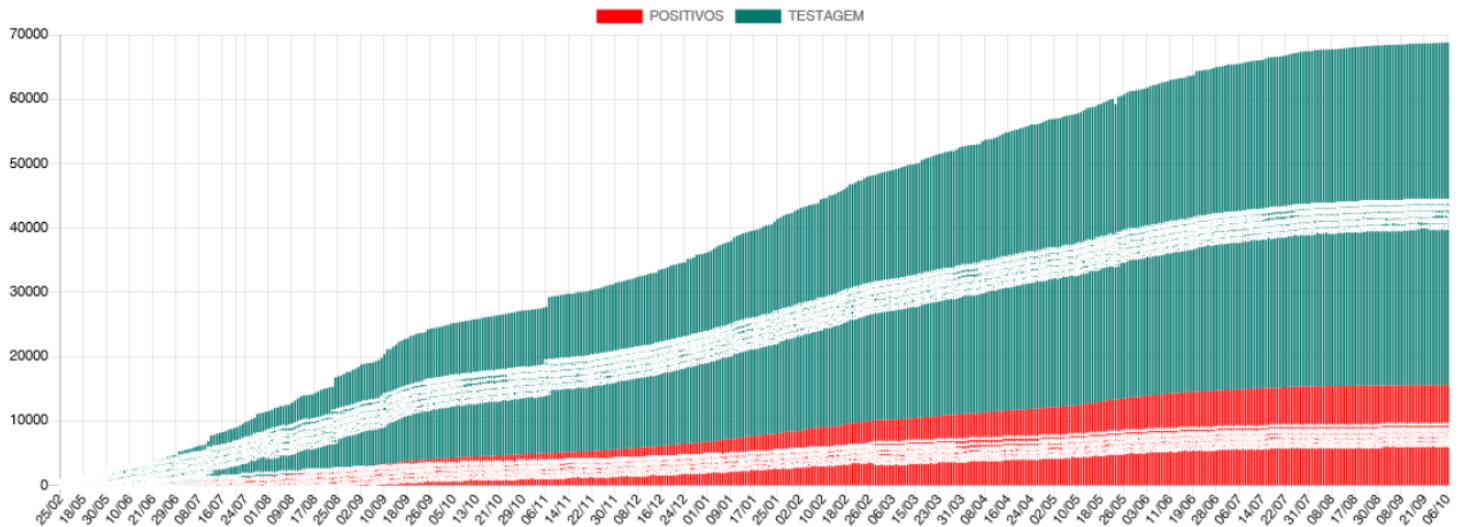

Média Móvel de Casos Positivos

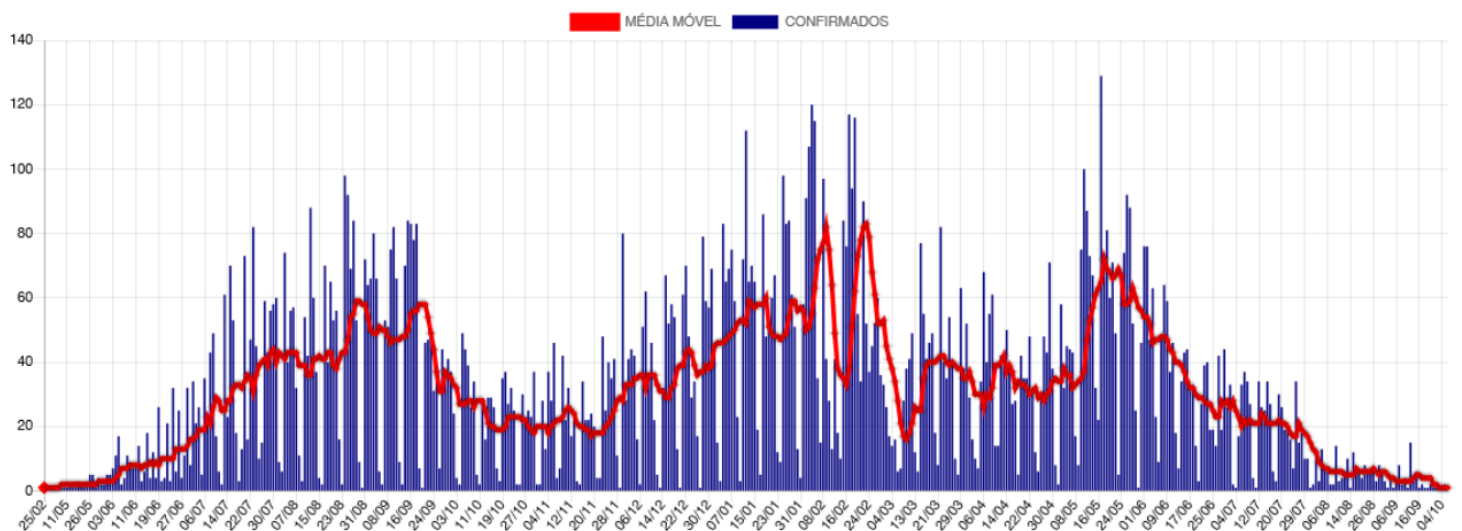

Casos Ativos e Recuperados

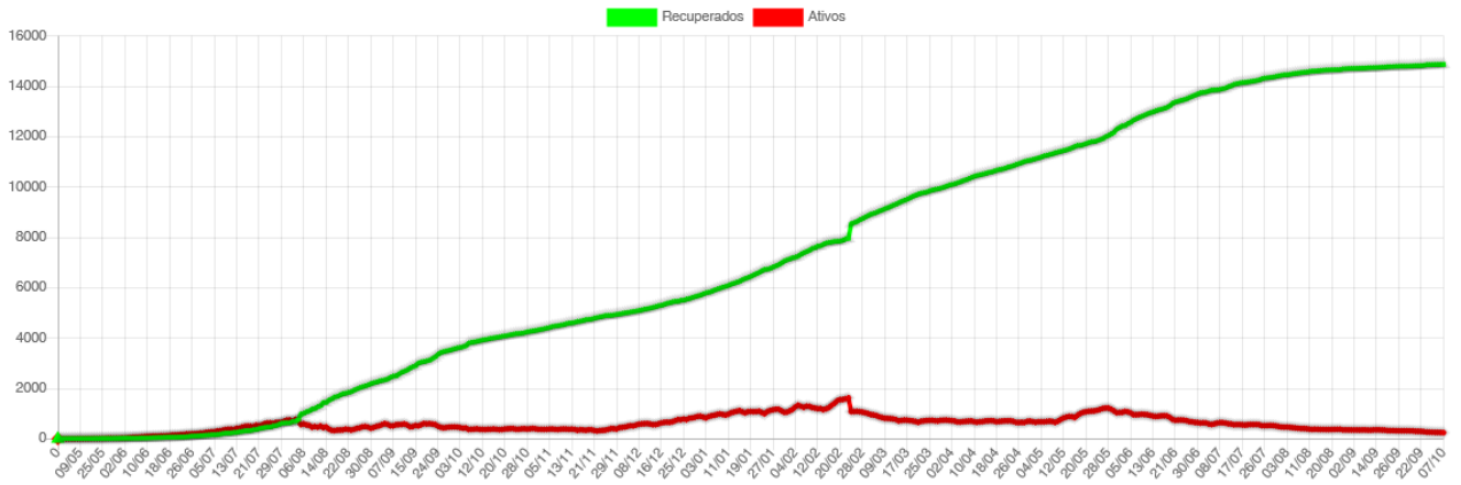

Disponibilidade de Leitos

	TOTAL LEITOS	LETOS OCUPADOS	DISPONÍVEIS	INTERNADOS HOJE	ALTAS DE HOJE	EM VM	SEM VM	POSITIVOS	SUSPETOS
CTI COVID*	17	1	16	0	1	1	0	1	0
LEITOS CLÍNICOS	40	0	40	0	0	0	0	0	0
TOTAL	57	1	56	0	1	1	0	1	0

SB7 - CTI Exclusivo COVID-19

Taxa Ocupação

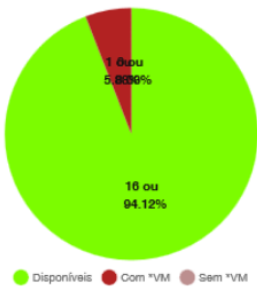

Casos Suspeitos e Confirmados:

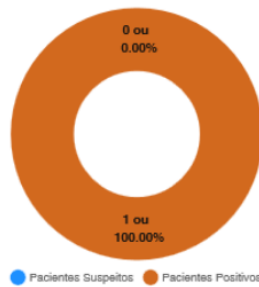

SB2 e SB3 - Leitos Clínicos (Casos Moderados)

Taxa Ocupação

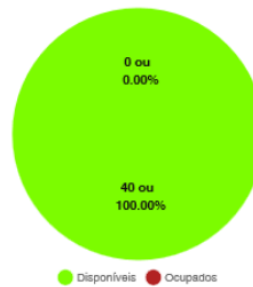

Casos Suspeitos e Confirmados:

0 ou NaN%

*VM = Ventilação Mecânica

Estatísticas dos Pacientes de COVID19

Situação Clínica Atual dos Casos Positivos

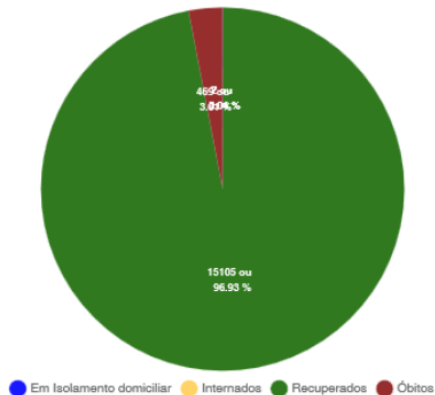

Perfil dos Casos Positivos

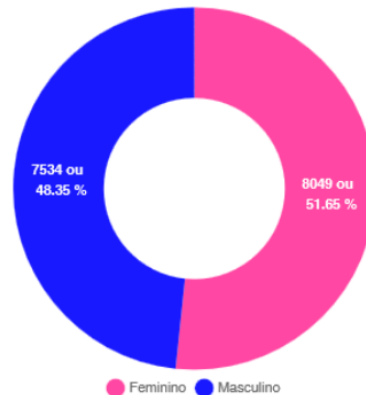

Positivos por Faixa Etária (%)

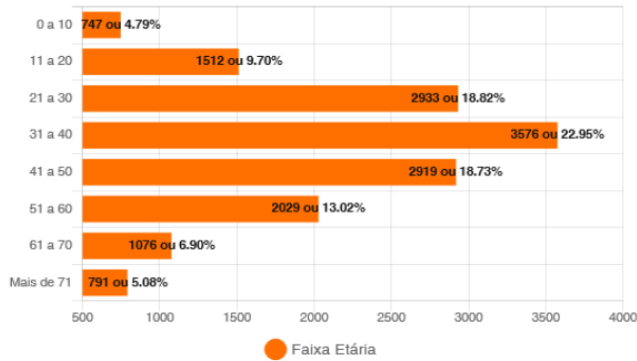

Positivos - Faixa Etária (%) por Sexo

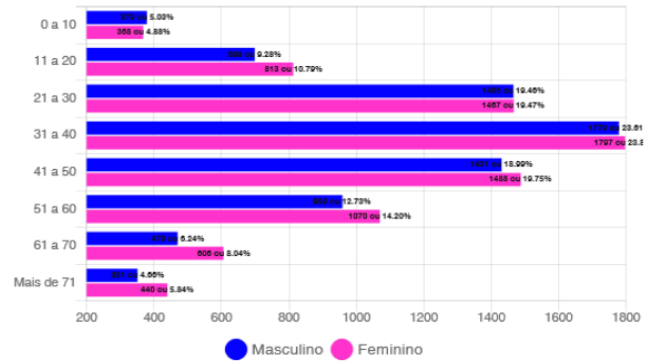

Óbitos Confirmados

Mapa

Exibir resultados por página

Pesquisar

Nº	Sexo	Idade	Notificação	Data Óbito	Comorbidades
469	F	56	04/09/2021	02/10/2021	Diabetes e Hipertensão
468	M	75	06/09/2021	30/09/2021	Diabetes e Hipertensão
467	M	87	13/09/2021	30/09/2021	Nada Relatado
466	F	69	24/08/2021	28/09/2021	Obesidade e Ex Tabagista
465	F	87	14/09/2021	24/09/2021	Alzheimer
464	F	6	30/08/2021	11/09/2021	Nada Relatado
463	M	69	04/08/2021	26/08/2021	Hipertensão
462	F	64	12/07/2021	25/08/2021	Nada Relatado
461	M	65	02/08/2021	16/08/2021	Nada relatado
460	F	49	08/08/2021	15/08/2021	Nada Relatado
459	F	63	02/08/2021	12/08/2021	Nada Relatado
458	M	87	26/07/2021	10/08/2021	Nada Relatado
457	M	47	15/07/2021	09/08/2021	Nada Relatado
456	M	89	19/07/2021	31/07/2021	ALZHEIMER
455	M	79	26/07/2021	31/07/2021	Nada Relatado

Mostrando de 1 até 15 de 469 registros

Anterior [1](#) [2](#) [3](#) [4](#) [5](#) ... [32](#) Próximo

Óbitos por Faixa Etária (%)

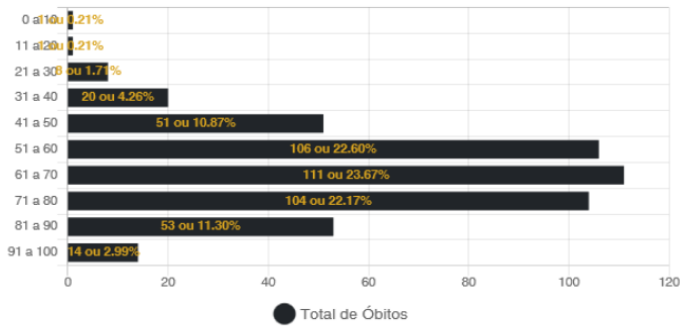

Óbitos por Data

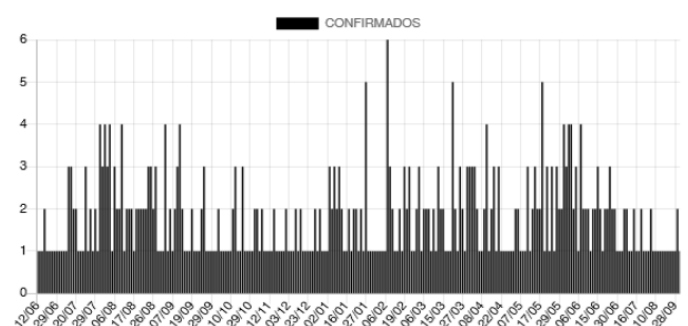

Casos Positivos diários

Exibir resultados por página

Pesquisar

Nº	Sexo	Idade	Notificação	Local/Contato	Situação
15583	M	0	06/10/2021	Transmissão comunitária	Em Isolamento domiciliar
15582	F	0	04/10/2021	Transmissão comunitária	Em Isolamento domiciliar
15581	F	65	05/10/2021	Transmissão comunitária	Em Isolamento domiciliar
15580	F	28	05/10/2021	Transmissão comunitária	Em Isolamento domiciliar
15579	M	60	06/08/2021	Transmissão comunitária	Em Isolamento domiciliar
15578	M	55	03/08/2021	Transmissão comunitária	Em Isolamento domiciliar
15577	M	51	30/09/2021	Transmissão comunitária	Em Isolamento domiciliar
15575	F	87	14/09/2021	Transmissão comunitária	óbito
15574	F	69	24/08/2021	Transmissão comunitária	óbito
15556	M	87	13/09/2021	Transmissão comunitária	óbito

Mostrando de 1 até 10 de 478 registros

Anterior [1](#) [2](#) [3](#) [4](#) [5](#) ... [48](#) Próximo

CASOS ACUMULADOS DE COVID-19 POR BAIRRO EM CORUMBÁ ATÉ 07/10/2021

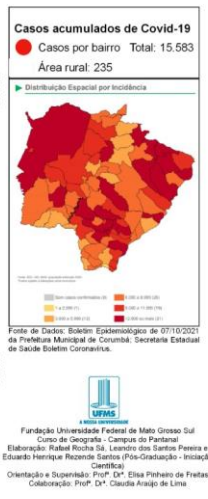
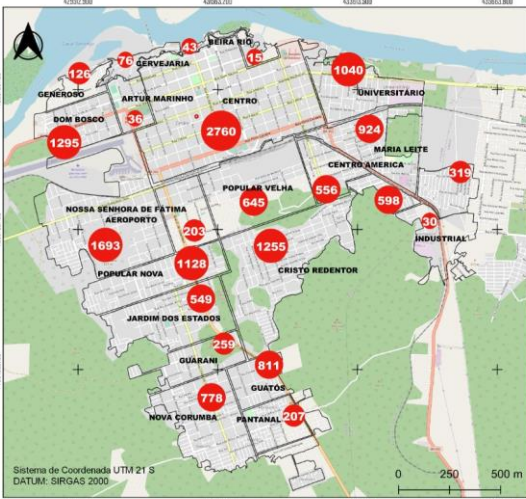

CASOS RECUPERADOS DE COVID-19 POR BAIRRO EM CORUMBÁ ATÉ 07/10/2021

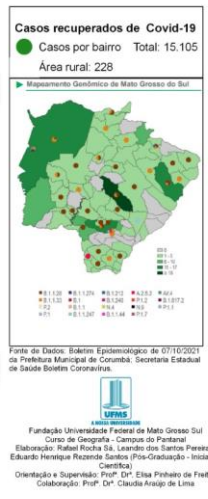
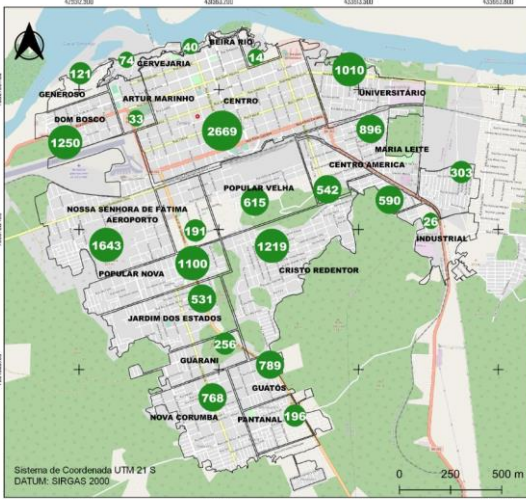

BAIRROS COM ÓBITOS CONFIRMADOS POR COVID-19 EM CORUMBÁ ATÉ 07/10/2021

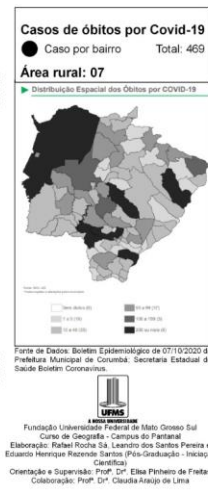
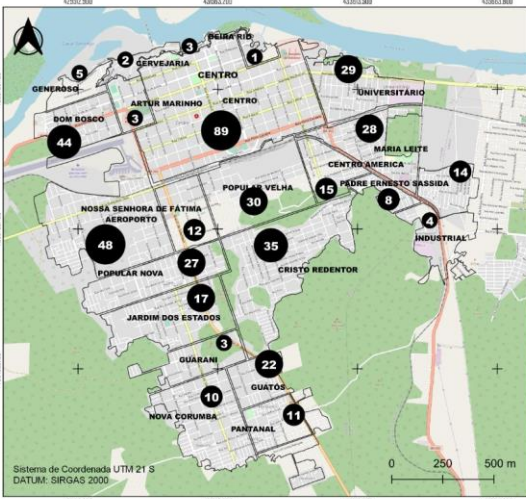

CASOS EM ISOLAMENTO DOMICILIAR POR BAIRRO EM CORUMBÁ ATÉ 07/10/2021

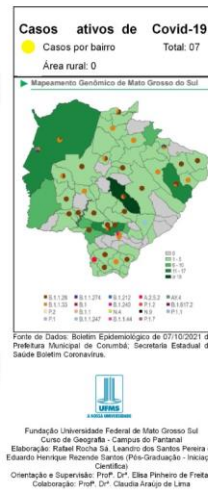
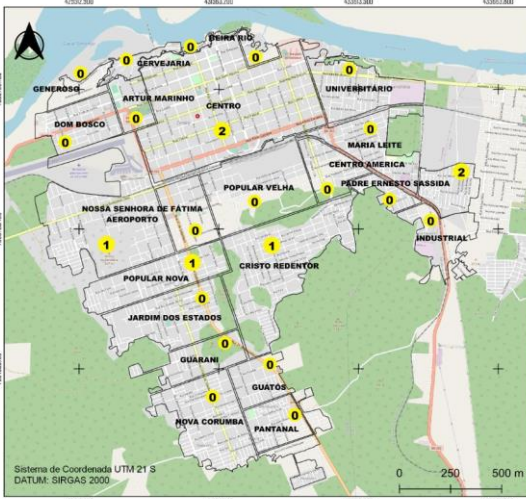

BOLETIM COVID-19

CORUMBÁ

acompanhe as atualizações diárias

53.204	100%	NOTIFICADOS	
37.614	70.7%	DESCARTADOS	
7	0.01%	SUSPEITOS	
15.583	29.29%	CONFIRMADOS	+ 2 hoje
15.105	96.93%	RECUPERADOS	+ 8 hoje
7	0.04%	ATIVOS	- 6 hoje
1	0.01%	INTERNADOS	Nenhum
469	3.01%	ÓBITOS	Nenhum

7
OUTUBRO

MEDIDAS IMPORTANTES

PARA CONTENÇÃO DA TRANSMISSIBILIDADE DO COVID-19, DEVERÃO SER ADOTADAS COMO MEDIDA NÃO FARMACOLÓGICA:

- O isolamento domiciliar da pessoa com sintomas respiratórios e das pessoas que residam no mesmo endereço, ainda que estejam assintomáticos, devendo permanecer em isolamento pelo período máximo de 14 (quatorze) dias.
- Considerar isolamento domiciliar voluntário de viajantes sem sintomas respiratórios por no mínimo 7 (sete) dias após chegada na cidade. Exceção áreas essenciais como saúde, segurança pública, abastecimento e transporte.
- Considera-se pessoa com sintomas respiratórios, a apresentação de tosse seca, dor de garganta, ou dificuldade respiratória, acompanhada ou não de febre, desde que seja confirmado por atestado médico.
- As pessoas com mais de 60 anos de idade, devem observar o distanciamento social, restringindo seus deslocamentos para realização de atividades estritamente necessárias, evitando transporte de utilização coletiva, viagens e eventos esportivos, artísticos, culturais, científicos, comerciais e religiosos e outros com concentração próxima de pessoas.
- Observância ao decreto municipal nº 2.287 de 17 de abril de 2020 em relação ao toque de recolher diário das 21h as 05h.
- Obrigatoriedade do uso de máscara facial, conforme Decreto N°2.300, em 5 de maio de 2020.

NOTIFICAÇÃO DE CASO SUSPEITO

NOTIFICAÇÃO IMEDIATA DE TODO CASO DE SRAG HOSPITALIZADO E ÓBITO POR SRAG, DEVENDO SER REALIZADA POR MEIO DOS TELEFONES:

* **Vigilância Epidemiológica Municipal:** (67) 3907-5443.

* **Gerência Técnica de Influenza e Doenças Respiratórias do Estado:** (67) 3318-1831 (durante horário de expediente da SES).

* **PLANTÃO 24HS CIEVS:** 98477-3435 (ligação e whatsapp).

- Preencher a FICHA DE REGISTRO INDIVIDUAL – CASOS DE SÍNDROME RESPIRATÓRIA AGUDA GRAVE HOSPITALIZADOS e GAL (Gerenciamento de Ambiente Laboratorial), não havendo mais necessidade de preenchimento do sistema online RED CAP.
- NÃO devem ser notificados casos isolados de SG (Síndrome Gripal), com ou sem fator de risco para complicações pela doença.

DRIVE-THRU

Agendamento exclusivamente pelo Site: sims.corumba.ms.gov.br/covid.

CRITÉRIOS PARA CASO SUSPEITO DE DOENÇA PELO CORONAVÍRUS 2019 (COVID-19)

Pacientes com Síndrome Respiratória Aguda Grave (SRAG): Indivíduo hospitalizado com febre, mesmo que referida, acompanhada de tosse ou dor de garganta e que apresente dispneia. Devem ser notificados, de forma individual, todos os casos que atendam à definição de SRAG e óbitos por SRAG.

CASO CONFIRMADO DE DOENÇA PELO CORONAVÍRUS 2019 (COVID-19)

CRITÉRIO LABORATORIAL: Resultado positivo em RT-PCR, pelo protocolo Charité.

CASO DESCARTADO DE INFECÇÃO HUMANA PELO CORONAVÍRUS

Caso que apresente resultado laboratorial negativo para COVID-19 OU confirmação laboratorial para outro agente etiológico.

Resumo

Baixar PDF

+ Boletins

Acessar Paineis da Vacinação - Corumbá