

# BOLETIM COVID-19

CORUMBÁ  
MATO GROSSO DO SUL

ACOMPANHE AS ATUALIZAÇÕES OFICIAIS

ATUALIZADO EM: 07/03/2021 às 15:00 Hrs

[Acessar Painel da Vacinação](#)

## Notificados

SRAG <sup>1</sup>	1.275
Síndrome Gripal	5.623
Drive Thru (Swab)	13.492
Drive - Teste Rápido	7.774
Teste Rápido	8.014
Teste Prof. Saúde	1.931
Presídio	640
<b>TOTAL</b>	<b>38.749</b>

## Suspeitos

SRAG <sup>1</sup>	9
Síndrome Gripal	50
Drive Thru (Swab)	0
Drive - Teste Rápido	0
Teste Rápido	0
Teste Prof. Saúde	0
Presídio	0
<b>TOTAL</b>	<b>59</b>

## Descartados

SRAG <sup>1</sup>	688
Síndrome Gripal	3.158
Drive Thru (Swab)	9.417
Drive - Teste Rápido	5.644
Teste Rápido	7.622
Teste Prof. Saúde	1.779
Presídio	262
<b>TOTAL</b>	<b>28.570</b>

## Confirmados

SRAG <sup>1</sup>	578
Síndrome Gripal	2415
Drive Thru (Swab)	4075
Drive - Teste Rápido	2130
Teste Rápido	392
Prof. de Saúde	152
Presídio	378
<b>TOTAL</b>	<b>10.120</b>

## Óbitos

SRAG <sup>1</sup>	266
Síndrome Gripal	-
Drive Thru (Swab)	-
Drive - Teste Rápido	-
Teste Rápido	-
Prof. de Saúde	06
Presídio	-
<b>TOTAL</b>	<b>272</b>

\* Neste boletim constam os dados atualizados em tempo real, então poderá haver uma divergência com o Boletim do Estado que é atualizado pela manhã.

\*\*Devido à alteração no protocolo de testagem do Ministério da Saúde, todos os pacientes internados com Síndromes Respiratórias, mesmo sem contato com pessoa contaminada pelo Covid-19 estão sendo testadas pelo Laboratório Central do Estado. Este boletim também contempla os dados suspeitos de viajantes e de pessoas que tiveram contato com possíveis casos confirmados.

\*\*\*Valores Notificados do Drive Thru correspondem aos pacientes que compareceram para o exame.

<sup>1</sup> Síndrome Respiratória Aguda Grave (SRAG): número de notificação de casos de SRAG internados e óbitos.

## Curva Epidemiológica

Testes Realizados com 10120 Casos Confirmados

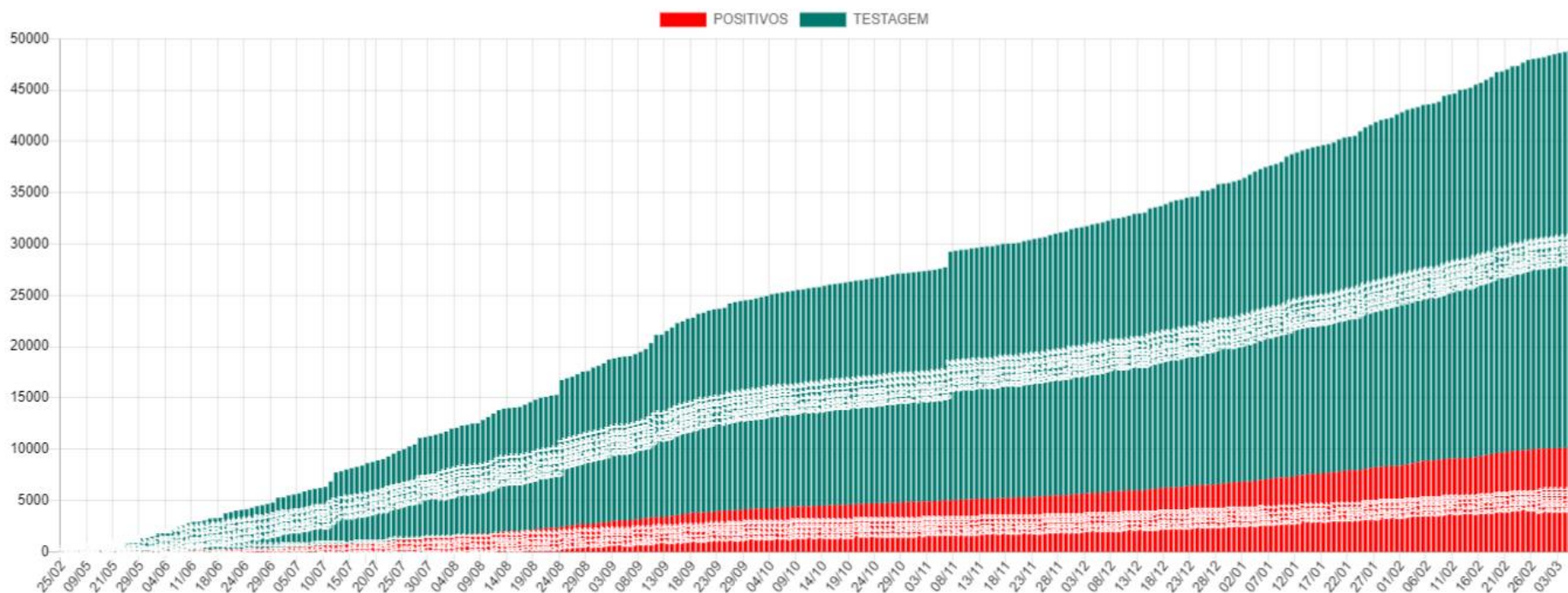

Média Móvel de Casos Positivos

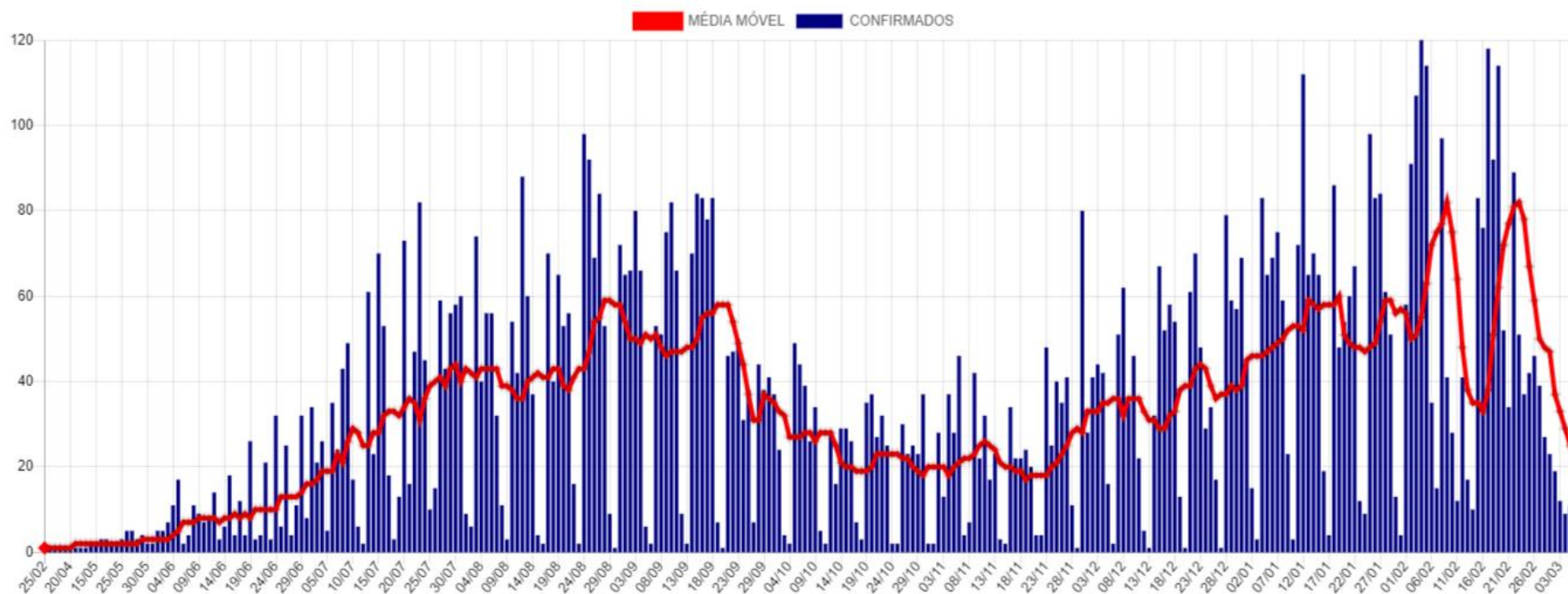

## Casos Ativos e Recuperados

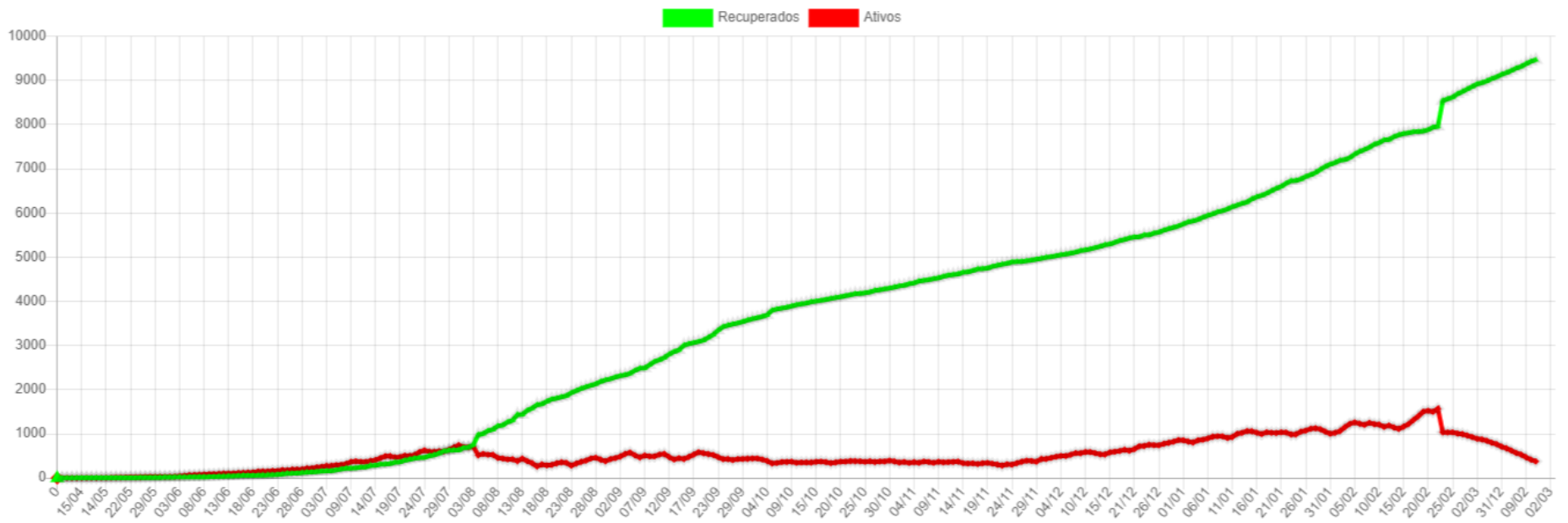

## Disponibilidade de Leitos

Bloco Hospitalar	Total de Vagas	Leitos Ocupados	Leitos Disponíveis	Pacientes Com VM	Pacientes Sem VM	Pacientes Positivos	Pacientes Suspeitos
SB7 - CTI COVID*	17	9	8	8	1	8	1
SB2 e SB3 - Leitos Clínicos	40	25	15	0	25	15	10
<b>Total</b>	<b>57</b>	<b>34</b>	<b>23</b>	<b>8</b>	<b>26</b>	<b>23</b>	<b>11</b>

\*Dos 17 leitos UTI disponíveis para COVID:

07 Leitos exclusivos CTI COVID estão Habilitados junto ao Ministério da Saúde.

10 Leitos exclusivos CTI COVID estão sendo Custeados pelo Município até a habilitação junto ao Ministério da Saúde.

### SB7 - CTI Exclusivo COVID-19

#### Taxa Ocupação

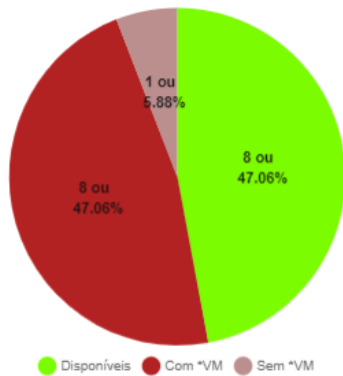

#### Casos Suspeitos e Confirmados:

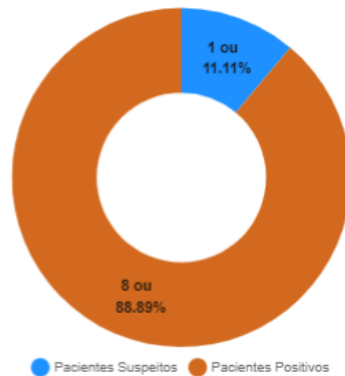

### SB2 e SB3 - Leitos Clínicos (Casos Moderados)

#### Taxa Ocupação

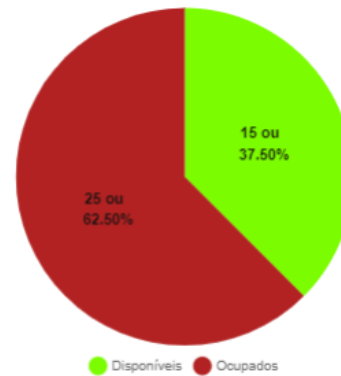

#### Casos Suspeitos e Confirmados:

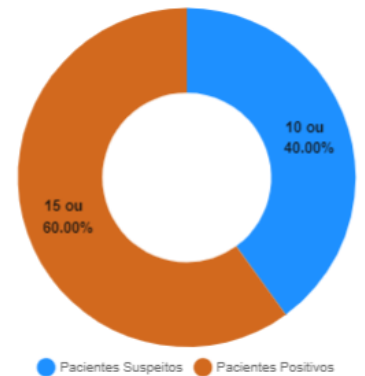

\*VM = Ventilação Mecânica

## Estatísticas dos Pacientes de COVID19

### Situação Clínica Atual dos Casos Positivos

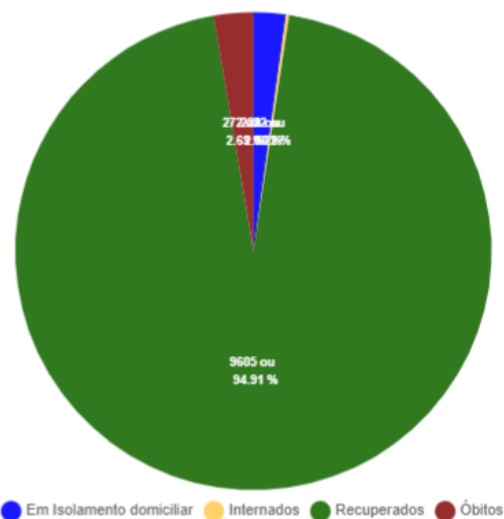

### Perfil dos Casos Positivos

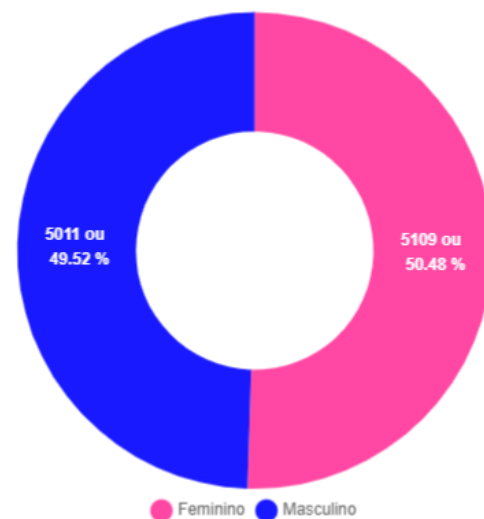

Positivos por Faixa Etária (%)

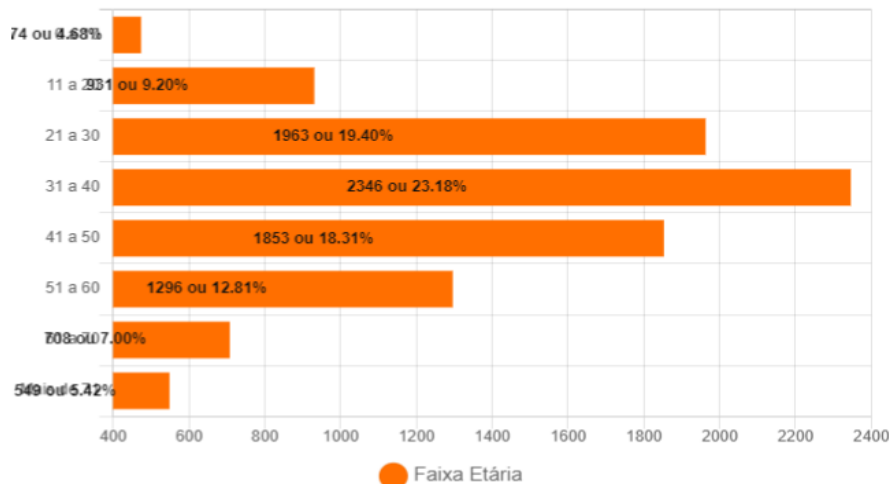

Positivos - Faixa Etária (%) por Sexo

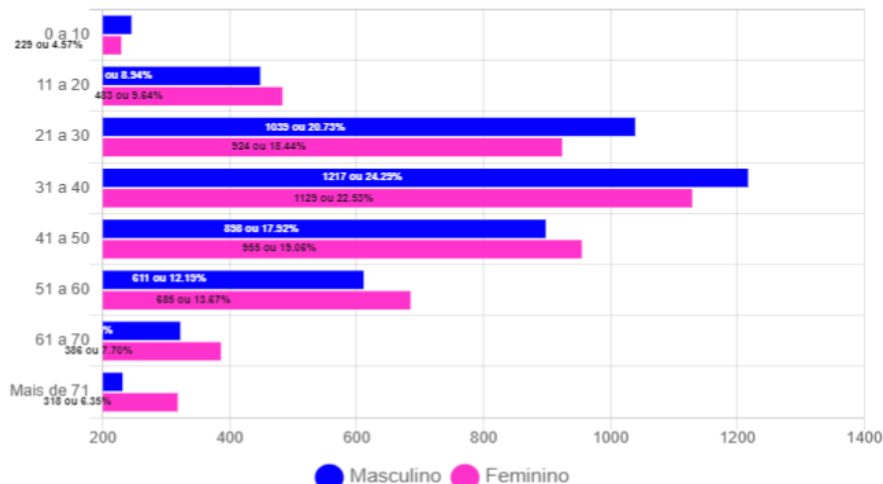

Óbitos Confirmados

Mapa

Exibir resultados por página

Pesquisar

Nº	Sexo	Idade	Notificação	Data Óbito	Comorbidades
272	F	60	24/02/2021	07/03/2021	*Doença Cardiovascular Crônica
271	F	75	22/02/2021	06/03/2021	*Doença Cardiovascular, Diabetes e Hipertensão
270	F	55	18/02/2021	06/03/2021	*Nada Relatado
269	M	81	27/02/2021	04/03/2021	Doença Cardiovascular Crônica
268	M	76	04/02/2021	03/03/2021	Doença Cardiovascular Crônica
267	M	51	18/01/2021	03/03/2021	Nada Relatado
266	M	29	19/02/2021	03/03/2021	Pneumopatia Crônica
265	F	27	10/02/2021	28/02/2021	Hipertensão
264	M	66	17/02/2021	28/02/2021	Nada Relatado
263	M	72	29/01/2021	25/02/2021	Nada Relatado
262	M	85	15/02/2021	24/02/2021	Hipertensão e Diabetes
261	M	71	06/02/2021	23/02/2021	Nada Relatado
260	F	78	30/09/2020	23/02/2021	Nada Relatado
259	F	50	22/02/2021	23/02/2021	Doença Cardiovascular Crônica
258	F	75	13/02/2021	22/02/2021	Nada Relatado

Mostrando de 1 até 15 de 272 registros

Anterior 1 2 3 4 5 ... 19 Próximo

Óbitos por Faixa Etária (%)

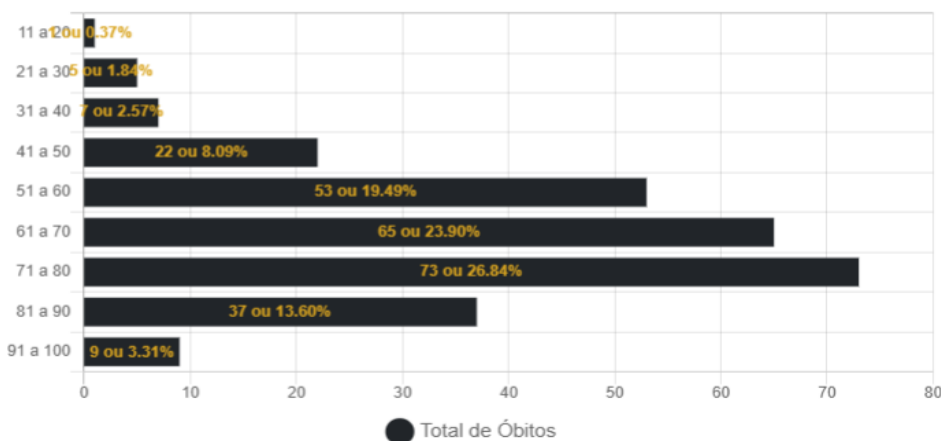

Óbitos por Data

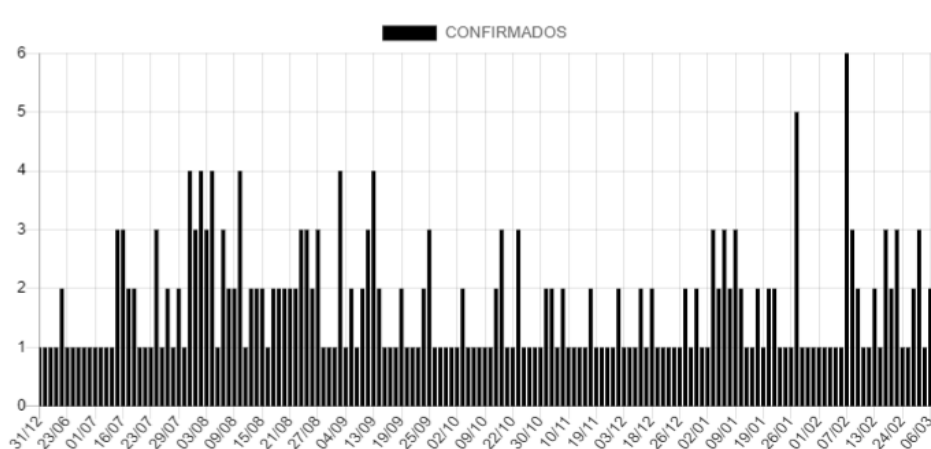

Casos Positivos diários

Exibir 10 resultados por página

Pesquisar

Nº	Sexo	Idade	Notificação	Local/Contato	Situação
10120	M	32	01/03/2021	Transmissão comunitária	Em Isolamento domiciliar
10119	M	29	02/03/2021	Transmissão comunitária	Em Isolamento domiciliar
10118	F	29	02/03/2021	Transmissão comunitária	Em Isolamento domiciliar
10117	F	35	28/02/2021	Transmissão comunitária	Em Isolamento domiciliar
10116	M	37	28/02/2021	Transmissão comunitária	Em Isolamento domiciliar
10115	M	34	28/02/2021	Transmissão comunitária	Em Isolamento domiciliar
10114	F	52	27/02/2021	Transmissão comunitária	Em Isolamento domiciliar
10113	M	53	28/02/2021	Transmissão comunitária	Em Isolamento domiciliar
10112	M	64	02/03/2021	Transmissão comunitária	Em Isolamento domiciliar
10111	M	48	27/02/2021	Transmissão comunitária	Em Isolamento domiciliar

Mostrando de 1 até 10 de 515 registros

Anterior 1 2 3 4 5 ... 52 Próximo

### CASOS CONFIRMADOS DE COVID-19 POR BAIRRO EM CORUMBÁ ATÉ 07/03/2021

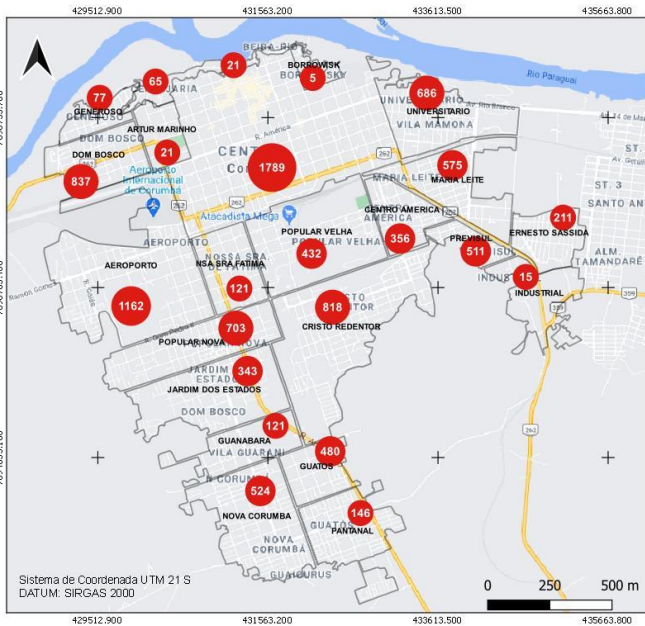

**Casos confirmados de Covid-19**

● Casos por bairro Total: 10.120

□ Área rural: 97

Fonte de Dados: Boletim Epidemiológico de 07/03/2021 da Prefeitura Municipal de Corumbá. Área do Perímetro Urbano: 30km<sup>2</sup>. Densidade Demográfica: 3.600 hab/km<sup>2</sup>.

Conforme o novo Protocolo emitido pela Secretaria de Estado de Saúde é considerado recuperado o paciente que não precisou de internação até o décimo primeiro dia da manifestação dos sintomas.

UFMS  
A NOSSA UNIVERSIDADE

Fundação Universidade Federal de Mato Grosso Sul  
Curso de Geografia - Campus do Pantanal  
Elaboração: Rafael Rocha Sá, Leandro dos Santos Pereira e Eduardo Henrique Rezende Santos (Graduação - Iniciação Científica)  
Supervisão: Prof. Dr. Elisa Pinheiro de Freitas  
Colaboração: Prof. Dr. Sergio Isquierdo e Prof. Dr. Claudia Araújo de Lima

### CASOS RECUPERADOS\* DE COVID-19 POR BAIRRO EM CORUMBÁ ATÉ 07/03/2021

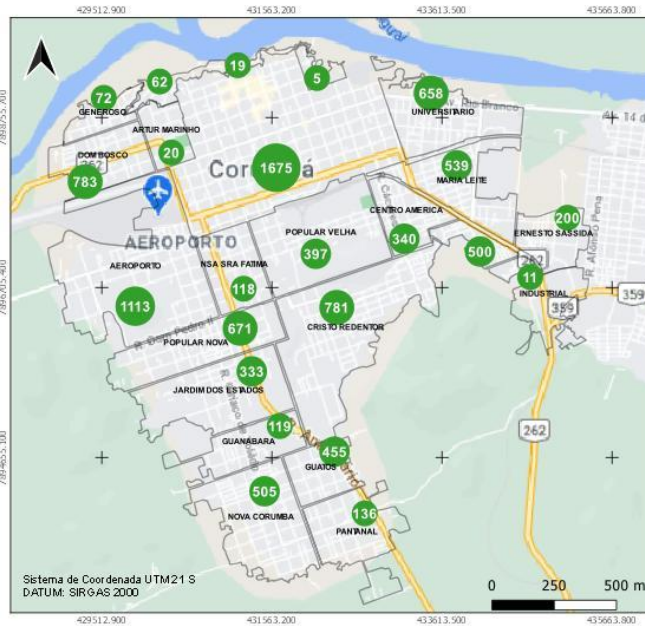

**Casos recuperados de Covid-19**

● Casos por bairro Total: 9605

□ Área rural: 93

Fonte de Dados: Boletim Epidemiológico de 07/03/2021 da Prefeitura Municipal de Corumbá. Área do Perímetro Urbano: 30km<sup>2</sup>. Densidade Demográfica: 3.600 hab/km<sup>2</sup>.

Conforme o novo Protocolo emitido pela Secretaria de Estado de Saúde é considerado recuperado o paciente que não precisou de internação até o décimo primeiro dia da manifestação dos sintomas.

\*Casos recuperados estão sujeitos a reinfecções em decorrência das variantes do Sars-Cov-2 (coronavírus)

UFMS  
A NOSSA UNIVERSIDADE

Fundação Universidade Federal de Mato Grosso Sul  
Curso de Geografia - Campus do Pantanal  
Elaboração: Rafael Rocha Sá, Leandro dos Santos Pereira e Eduardo Henrique Rezende Santos (Graduação - Iniciação Científica)  
Supervisão: Prof. Dr. Elisa Pinheiro de Freitas  
Colaboração: Prof. Dr. Sergio Isquierdo e Prof. Dr. Claudia Araújo de Lima

### BAIRROS COM ÓBITOS CONFIRMADOS POR COVID-19 EM CORUMBÁ ATÉ 07/03/2021

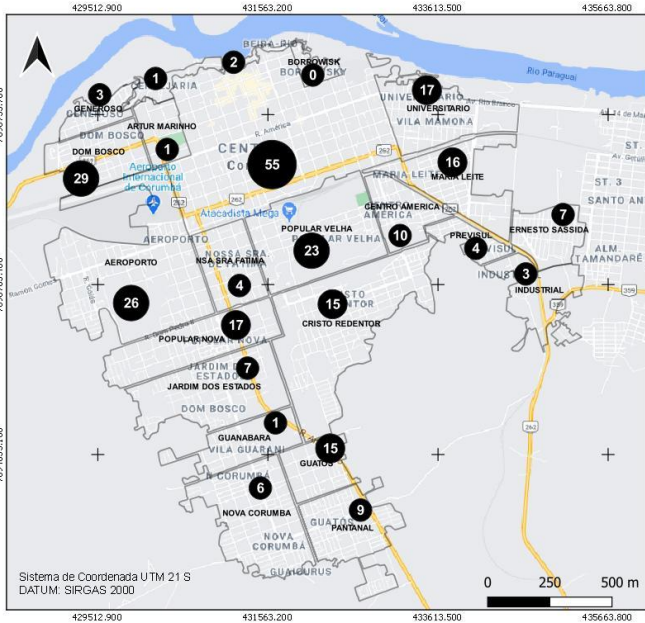

**Casos de óbitos por Covid-19**

● Casos por bairro Total: 272

□ Área rural: 01

Fonte de Dados: Boletim Epidemiológico de 07/03/2021 da Prefeitura Municipal de Corumbá. Área do Perímetro Urbano: 30km<sup>2</sup>. Densidade Demográfica: 3.600 hab/km<sup>2</sup>.

Conforme o novo Protocolo emitido pela Secretaria de Estado de Saúde é considerado recuperado o paciente que não precisou de internação até o décimo primeiro dia da manifestação dos sintomas.

UFMS  
A NOSSA UNIVERSIDADE

Fundação Universidade Federal de Mato Grosso Sul  
Curso de Geografia - Campus do Pantanal  
Elaboração: Rafael Rocha Sá, Leandro dos Santos Pereira e Eduardo Henrique Rezende Santos (Graduação - Iniciação Científica)  
Supervisão: Prof. Dr. Elisa Pinheiro de Freitas  
Colaboração: Prof. Dr. Sergio Isquierdo e Prof. Dr. Claudia Araújo de Lima

### CASOS EM ISOLAMENTO DOMICILIAR\* POR BAIRRO EM CORUMBÁ ATÉ 07/03/2021

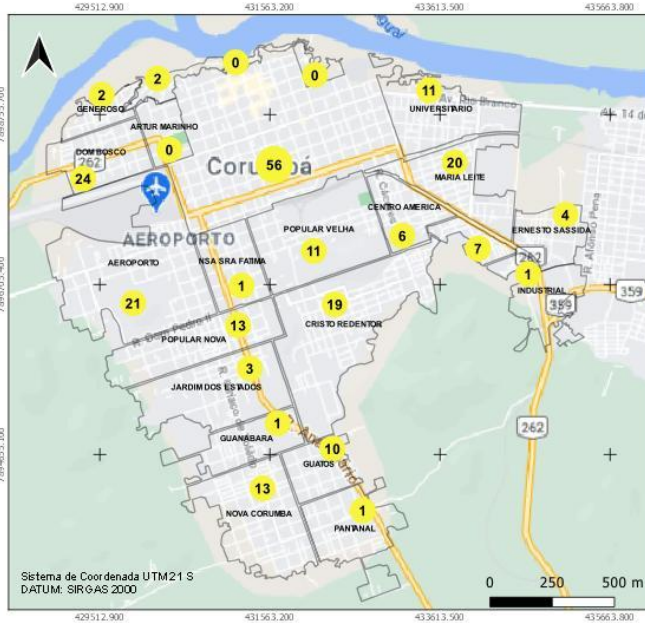

**Casos ativos de Covid-19**

● Casos por bairro Total: 229

□ Área rural: 03

Fonte de Dados: Boletim Epidemiológico de 07/03/2021 da Prefeitura Municipal de Corumbá. Área do Perímetro Urbano: 30km<sup>2</sup>. Densidade Demográfica: 3.600 hab/km<sup>2</sup>.

Conforme o novo Protocolo emitido pela Secretaria de Estado de Saúde é considerado recuperado o paciente que não precisou de internação até o décimo primeiro dia da manifestação dos sintomas.

\*Neste mapa não estão contabilizados os casos suspeitos de covid-19

UFMS  
A NOSSA UNIVERSIDADE

Fundação Universidade Federal de Mato Grosso Sul  
Curso de Geografia - Campus do Pantanal  
Elaboração: Rafael Rocha Sá, Leandro dos Santos Pereira e Eduardo Henrique Rezende Santos (Graduação - Iniciação Científica)  
Supervisão: Prof. Dr. Elisa Pinheiro de Freitas  
Colaboração: Prof. Dr. Sergio Isquierdo e Prof. Dr. Claudia Araújo de Lima

# BOLETIM COVID-19

CORUMBÁ  
MATO GROSSO DO SUL

acompanhe as atualizações oficiais

<p><b>7</b> MARÇO</p>	<b>NOVOS CASOS: 44</b>		
	<b>38749</b>	<b>100%</b>	<b>NOTIFICADOS</b>
	<b>28570</b>	<b>73.73%</b>	<b>DESCARTADOS</b>
	<b>59</b>	<b>0.15%</b>	<b>SUSPEITOS</b>
	<b>10120</b>	<b>26.12%</b>	<b>CONFIRMADOS</b>
	<b>9605</b>	<b>94.91%</b>	<b>RECUPERADOS</b>
	<b>221</b>	<b>2.18%</b>	<b>ATIVOS</b>
	<b>34</b>	<b>0.34%</b>	<b>INTERNADOS-SRAG</b>
	<b>272</b>	<b>2.69%</b>	<b>ÓBITOS</b>

## MEDIDAS IMPORTANTES

Para contenção da transmissibilidade do COVID-19, deverão ser adotadas como medida não farmacológica:

- O isolamento domiciliar da pessoa com sintomas respiratórios e das pessoas que residam no mesmo endereço, ainda que estejam assintomáticos, devendo permanecer em isolamento pelo período máximo de 14 (quatorze) dias.
- Considerar isolamento domiciliar voluntário de viajantes sem sintomas respiratórios por no mínimo 7 (sete) dias após chegada na cidade. Exceção áreas essenciais como saúde, segurança pública, abastecimento e transporte.
- Considera-se pessoa com sintomas respiratórios, a apresentação de tosse seca, dor de garganta, ou dificuldade respiratória, acompanhada ou não de febre, desde que seja confirmado por atestado médico.
- As pessoas com mais de 60 anos de idade, devem observar o distanciamento social, restringindo seus deslocamentos para realização de atividades estritamente necessárias, evitando transporte de utilização coletiva, viagens e eventos esportivos, artísticos, culturais, científicos, comerciais e religiosos e outros com concentração próxima de pessoas.
- Observância ao decreto municipal nº 2.287 de 17 de abril de 2020 em relação ao toque de recolher diário das 21h as 05h.
- Obrigatoriedade do uso de máscara facial, conforme Decreto N°2.300, em 5 de maio de 2020.

## NOTIFICAÇÃO DE CASO SUSPEITO

Notificação imediata de todo caso de SRAG hospitalizado e óbito por SRAG, devendo ser realizada por meio dos telefones: Tel Vigilância Epidemiológica Municipal ou 3907-5443 da Gerência Técnica de Influenza e Doenças Respiratórias do Estado (durante horário de expediente da SES) ou PLANTÃO 24HS CIEVS: 98477-3435 (ligação e whatsapp).

- Preencher a FICHA DE REGISTRO INDIVIDUAL – CASOS DE SÍNDROME RESPIRATÓRIA AGUDA GRAVE HOSPITALIZADOS e GAL (Gerenciamento de Ambiente Laboratorial), não havendo mais necessidade de preenchimento do sistema online RED CAP.
- NÃO devem ser notificados casos isolados de SG (Síndrome Gripal), com ou sem fator de risco para complicações pela doença.

### DRIVE-THRU

Agendamento exclusivamente por telefone: 67 98472-8850/ 67 98467-4573 e 67 98473-2408 .

## CRITÉRIOS PARA CASO SUSPEITO DE DOENÇA PELO CORONAVÍRUS 2019 (COVID-19)

Pacientes com Síndrome Respiratória Aguda Grave (SRAG): Indivíduo hospitalizado com febre, mesmo que referida, acompanhada de tosse ou dor de garganta e que apresente dispneia.

Devem ser notificados, de forma individual, todos os casos que atendam à definição de SRAG e óbitos por SRAG.

### CASO CONFIRMADO DE DOENÇA PELO CORONAVÍRUS 2019 (COVID-19)

CRITÉRIO LABORATORIAL: Resultado positivo em RT-PCR, pelo protocolo Charité.

### CASO DESCARTADO DE INFECÇÃO HUMANA PELO CORONAVÍRUS

Caso que apresente resultado laboratorial negativo para COVID-19 OU confirmação laboratorial para outro agente etiológico.

[Resumo](#)

[Baixar PDF](#)

[+ Boletins](#)