

BOLETIM COVID-19

CORUMBÁ
MATO GROSSO DO SUL

ACOMPANHE AS ATUALIZAÇÕES OFICIAIS

ATUALIZADO EM: 07/02/2021 às 17:00 Hrs

Notificados		Suspeitos		Descartados		Confirmados		Óbitos	
SRAG ¹	1.135	SRAG ¹	12	SRAG ¹	634	SRAG ¹	489	SRAG ¹	229
Síndrome Gripal	4.830	Síndrome Gripal	24	Síndrome Gripal	2.716	Síndrome Gripal	2090	Síndrome Gripal	-
Drive Thru (Swab)	11.700	Drive Thru (Swab)	0	Drive Thru (Swab)	8.268	Drive Thru (Swab)	3432	Drive Thru (Swab)	-
Drive - Teste Rápido	6.341	Drive - Teste Rápido	0	Drive - Teste Rápido	4.601	Drive - Teste Rápido	1740	Drive - Teste Rápido	-
Teste Rápido	8.014	Teste Rápido	0	Teste Rápido	7.664	Teste Rápido	350	Teste Rápido	-
Teste Prof. Saúde	1.931	Teste Prof. Saúde	0	Teste Prof. Saúde	1.784	Prof. de Saúde	147	Prof. de Saúde	06
Presídio	640	Presídio	0	Presídio	262	Presídio	378	Presídio	-
TOTAL	34.591	TOTAL	36	TOTAL	25.929	TOTAL	8.626	TOTAL	235

* Neste boletim constam os dados atualizados em tempo real, então poderá haver uma divergência com o Boletim do Estado que é atualizado pela manhã.

**Devido à alteração no protocolo de testagem do Ministério da Saúde, todos os pacientes internados com Síndromes Respiratórias, mesmo sem contato com pessoa contaminada pelo Covid-19 estão sendo testadas pelo Laboratório Central do Estado. Este boletim também contempla os dados suspeitos de viajantes e de pessoas que tiveram contato com possíveis casos confirmados.

***Valores Notificados do Drive Thru correspondem aos pacientes que compareceram para o exame.

¹ Síndrome Respiratória Aguda Grave (SRAG): número de notificação de casos de SRAG internados e óbitos.

Curva Epidemiológica

Testes Realizados com 8626 Casos Confirmados

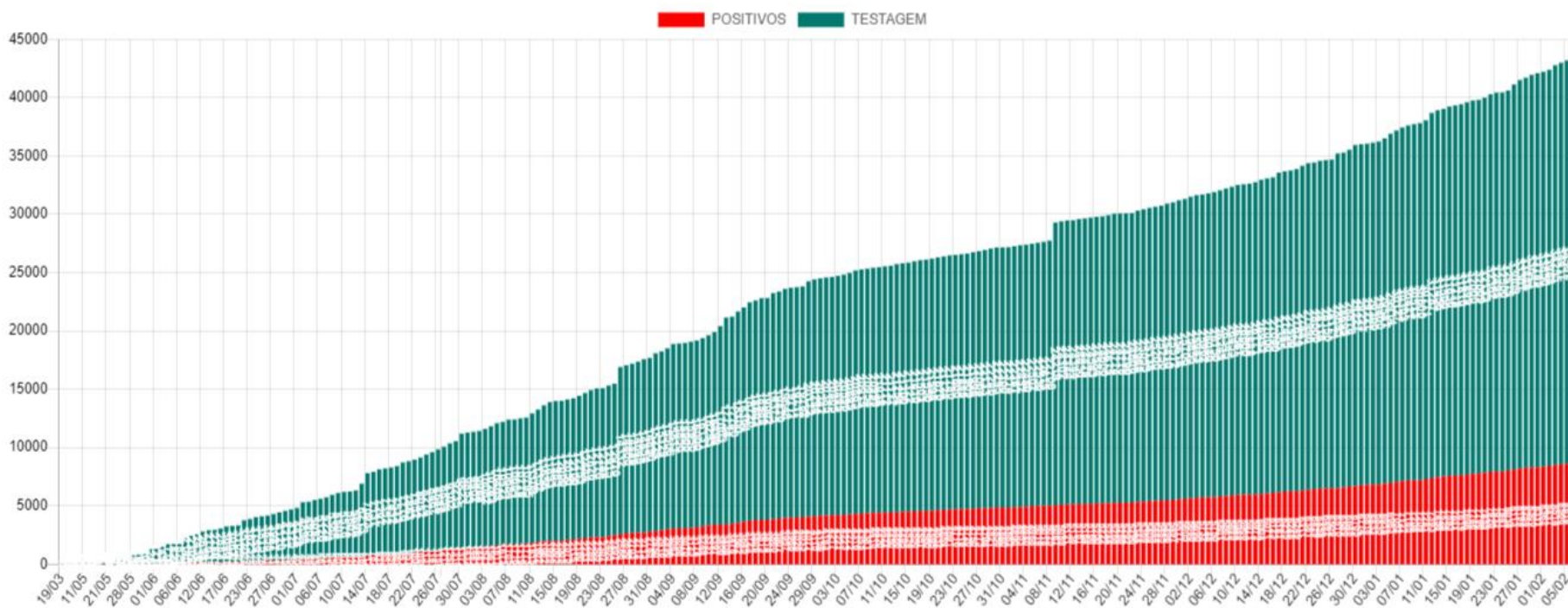

Média Móvel de Casos Positivos

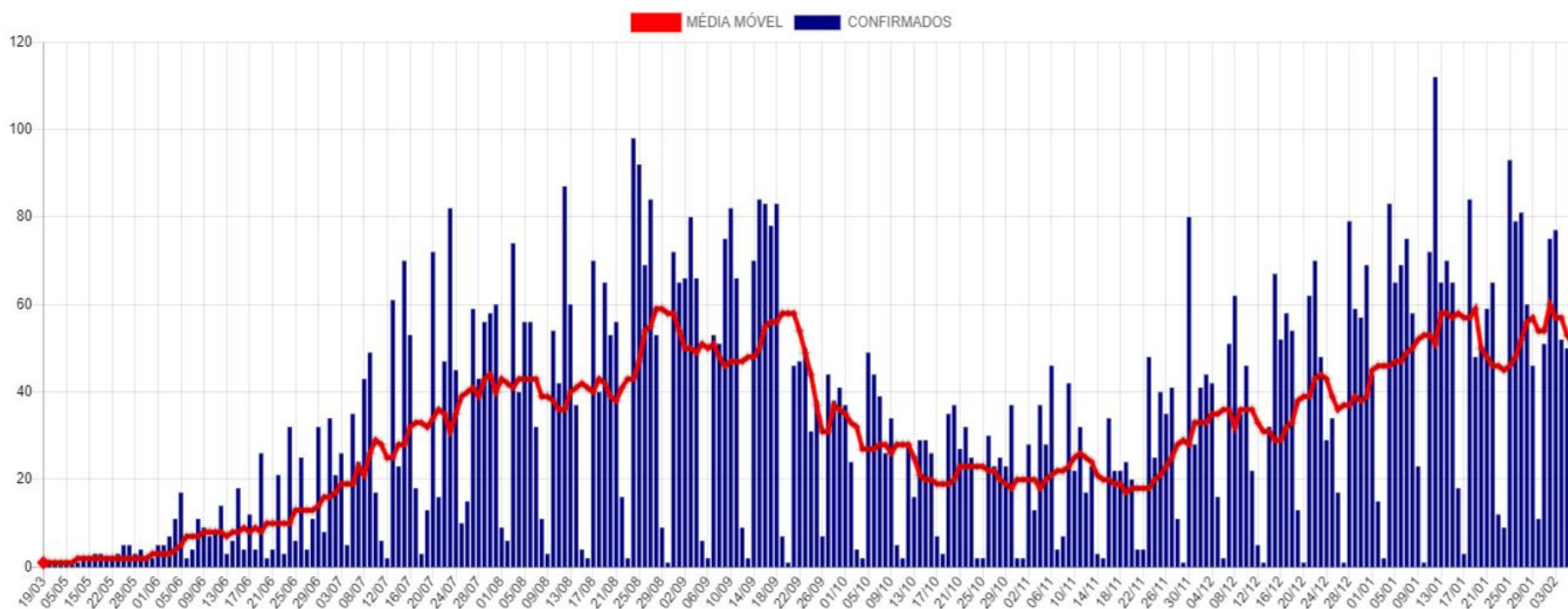

Casos Ativos e Recuperados

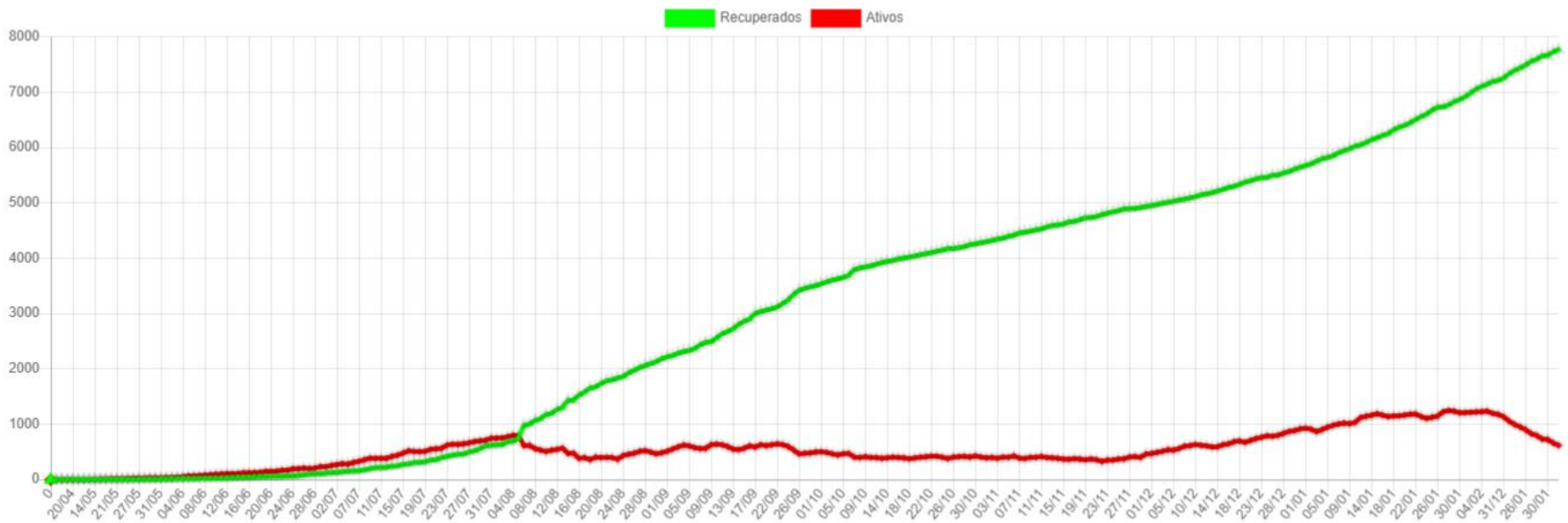

Disponibilidade de Leitos

Bloco Hospitalar	Total de Vagas	Leitos Ocupados	Leitos Disponíveis	Pacientes Com VM	Pacientes Sem VM	Pacientes Positivos	Pacientes Suspeitos
SB7 - CTI COVID*	17	9	8	8	1	9	0
SB2 e SB3 - Leitos Clínicos	40	21	19	0	21	11	10
Total	57	30	27	8	22	20	10

*Dos 17 leitos UTI disponíveis para COVID:

07 Leitos exclusivos CTI COVID estão Habilitados junto ao Ministério da Saúde.

10 Leitos exclusivos CTI COVID estão sendo Custeados pelo Município até a habilitação junto ao Ministério da Saúde.

CTI GERAL: 10 Leitos Habilitados.

SB7 - CTI Exclusivos COVID-19

Taxa Ocupação

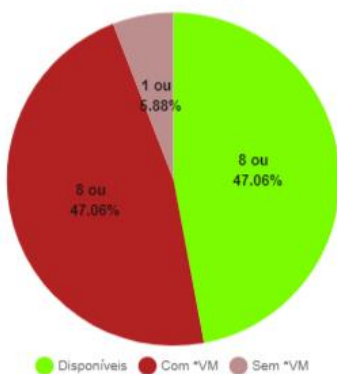

Casos Suspeitos e Confirmados:

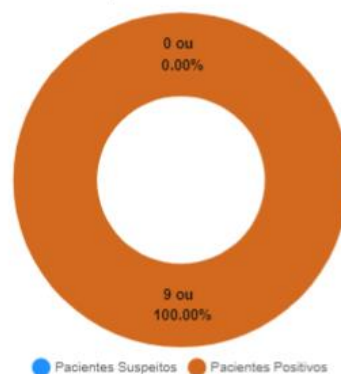

SB2 e SB3 - Leitos Clínicos (Casos Moderados)

Taxa Ocupação

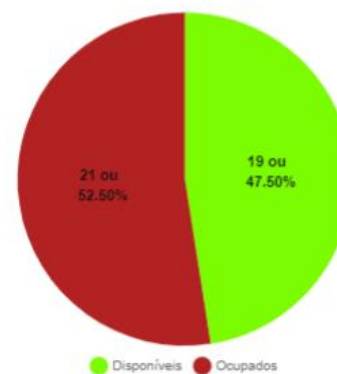

Casos Suspeitos e Confirmados:

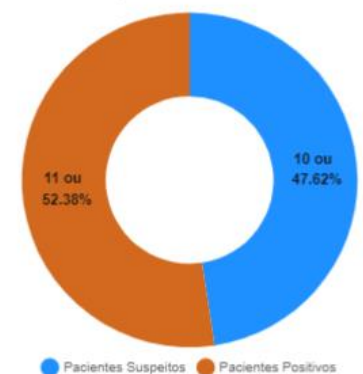

*VM = Ventilação Mecânica

Estatísticas dos Pacientes de COVID19

Situação Clínica Atual dos Casos Positivos

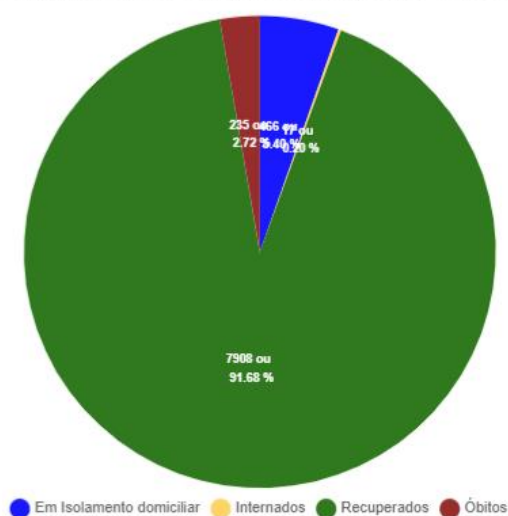

Perfil dos Casos Positivos

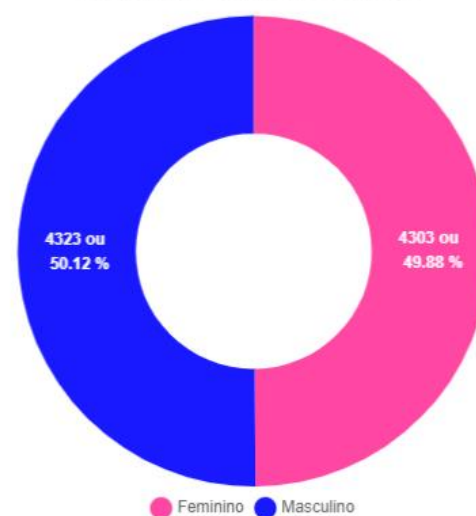

Positivos por Faixa Etária (%)

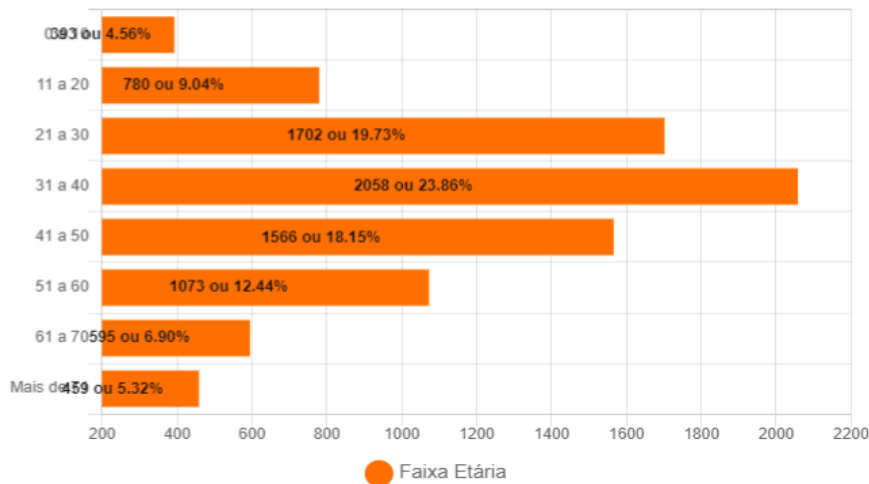

Positivos - Faixa Etária (%) por Sexo

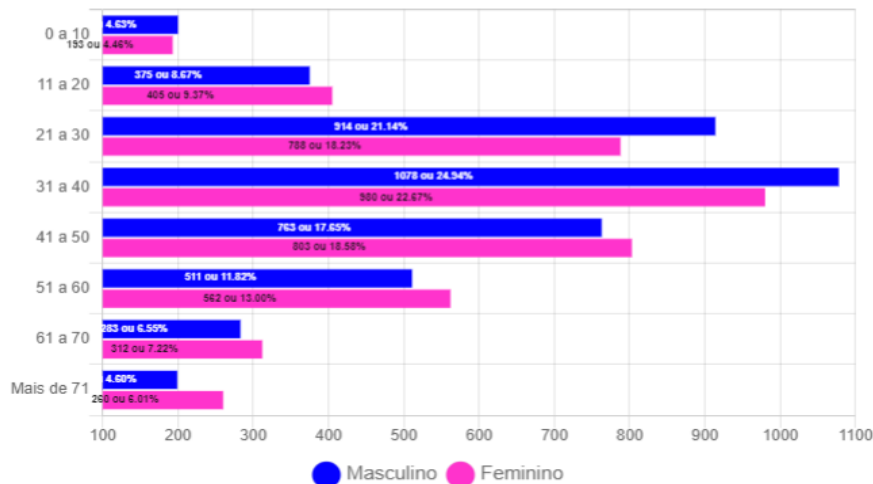

Óbitos Confirmados

Mapa

Exibir resultados por página

Pesquisar

Nº	Sexo	Idade	Notificação	Data Óbito	Comorbidades
235	M	60	20/01/2021	05/02/2021	Doença cardiovascular crônica e Hipertensão
234	F	72	22/01/2021	03/02/2021	Diabetes
233	F	66	25/01/2021	02/02/2021	Diabetes e Doença cardiovascular crônica
232	F	55	26/01/2021	01/02/2021	Doença Cardiovascular Crônica e Diabetes
231	M	77	14/01/2021	31/01/2021	Nada Relatado
230	F	75	17/01/2021	30/01/2021	Hipertensão
229	F	50	28/01/2021	28/01/2021	Doença Cardiovascular Crônica e Diabetes
228	F	79	01/01/2021	27/01/2021	Diabetes e Hipertensão
227	M	62	24/01/2021	27/01/2021	Doença Cardiovascular, Diabetes e Pneumopatia
226	F	76	03/01/2021	27/01/2021	Nada Relatado
225	F	57	21/01/2021	27/01/2021	Diabetes e Hipertensão
224	M	62	10/01/2021	27/01/2021	Diabetes e Hipertensão
223	F	39	09/12/2020	26/01/2021	Doença Cardiovascular e Hipertensão
222	F	91	09/01/2021	25/01/2021	Nada Relatado
221	M	77	15/01/2021	24/01/2021	Diabetes

Mostrando de 1 até 15 de 235 registros

Anterior 1 2 3 4 5 ... 16 Próximo

Óbitos por Faixa Etária (%)

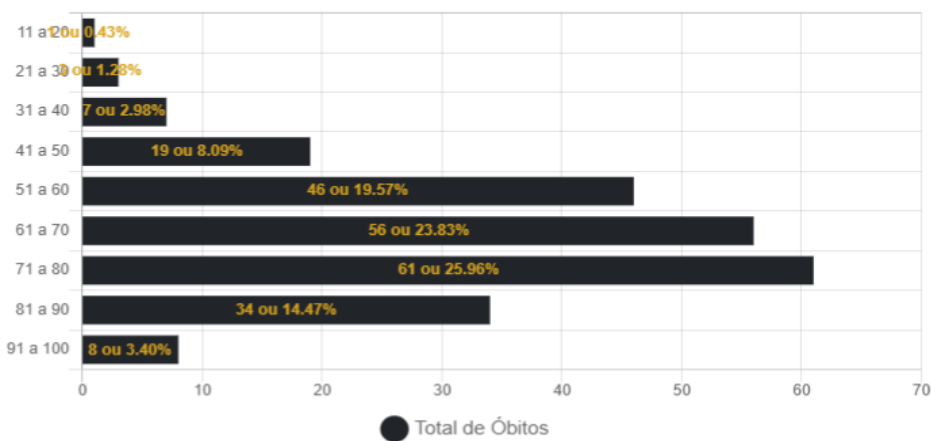

Óbitos por Data

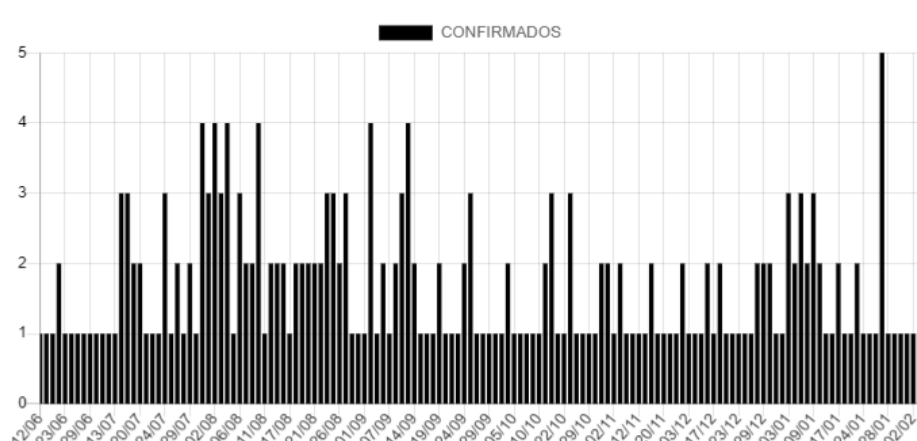

Casos Positivos diários

Exibir 10 resultados por página

Pesquisar

Nº	Sexo	Idade	Notificação	Local/Contato	Situação
8626	F	35	06/02/2021	Transmissão comunitária	Em Isolamento domiciliar
8625	M	34	06/02/2021	Transmissão comunitária	Em Isolamento domiciliar
8624	M	26	06/02/2021	Transmissão comunitária	Em Isolamento domiciliar
8623	F	43	06/02/2021	Transmissão comunitária	Em Isolamento domiciliar
8622	F	74	06/02/2021	Transmissão comunitária	Em Isolamento domiciliar
8621	F	84	06/02/2021	Transmissão comunitária	Em Isolamento domiciliar
8620	F	58	06/02/2021	Transmissão comunitária	Em Isolamento domiciliar
8619	M	50	06/02/2021	Transmissão comunitária	Em Isolamento domiciliar
8618	M	37	06/02/2021	Transmissão comunitária	Em Isolamento domiciliar
8617	F	54	06/02/2021	Transmissão comunitária	Em Isolamento domiciliar

Mostrando de 1 até 10 de 718 registros

Anterior 1 2 3 4 5 ... 72 Próximo

CASOS CONFIRMADOS DE COVID-19 POR BAIRRO EM CORUMBÁ ATÉ 07/02/2021

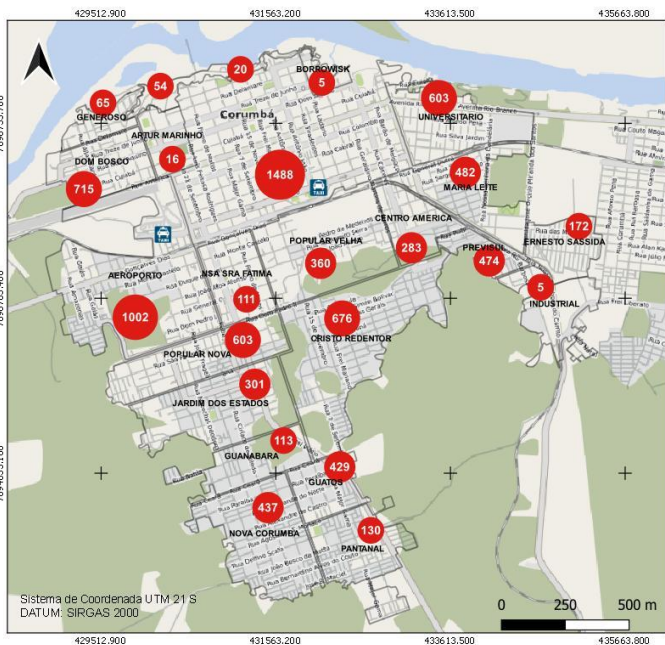

CASOS RECUPERADOS* DE COVID-19 POR BAIRRO EM CORUMBÁ ATÉ 07/02/2021

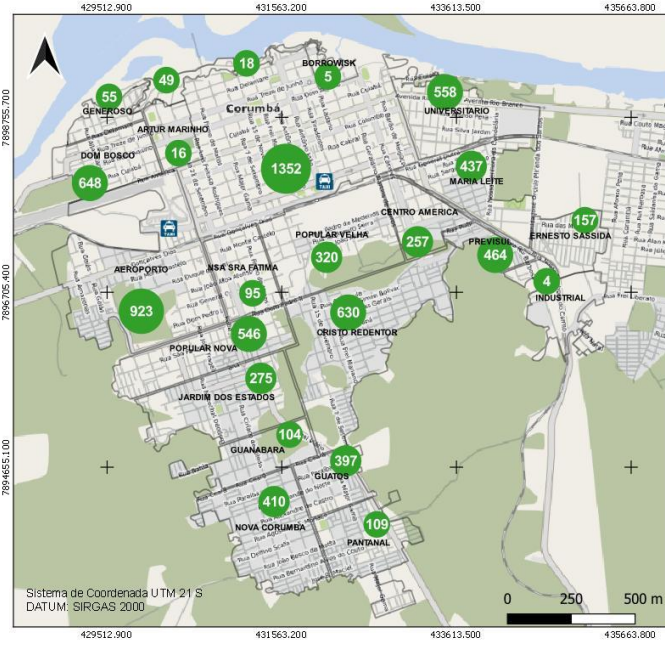

BAIROS COM ÓBITOS CONFIRMADOS POR COVID-19 EM CORUMBÁ ATÉ 07/02/2021

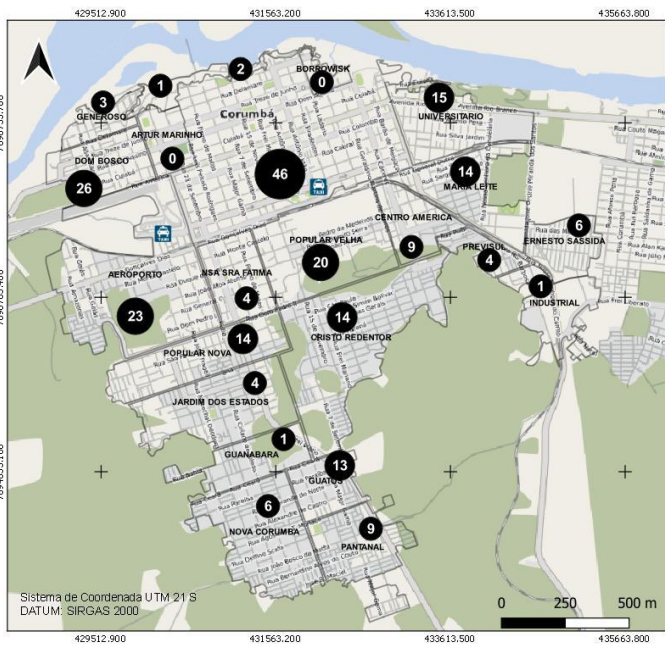

CASOS EM ISOLAMENTO DOMICILIAR POR BAIRRO EM CORUMBÁ ATÉ 07/02/2021

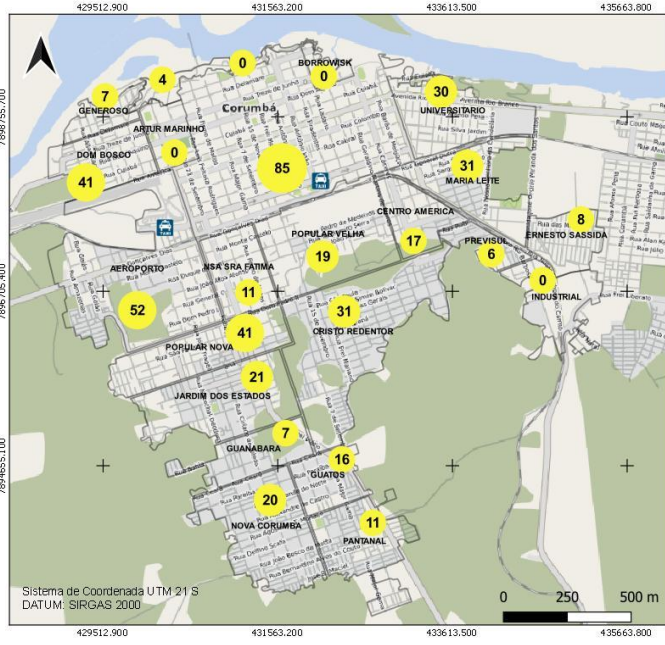

BOLETIM COVID-19

CORUMBÁ

MATO GROSSO DO SUL

ACOMPANHE AS ATUALIZAÇÕES OFICIAIS

NOVOS CASOS: 15		
34591	100%	NOTIFICADOS
25929	74.96%	DESCARTADOS
36	0.1%	SUSPEITOS
8626	24.94%	CONFIRMADOS
7908	91.68%	RECUPERADOS
466	5.4%	ATIVOS
30	0.35%	INTERNADOS-SRAG
235	2.72%	ÓBITOS

7

FEVEREIRO

MEDIDAS IMPORTANTES

Para contenção da transmissibilidade do COVID-19, deverão ser adotadas como medida não farmacológica:

- O isolamento domiciliar da pessoa com sintomas respiratórios e das pessoas que residam no mesmo endereço, ainda que estejam assintomáticos, devendo permanecer em isolamento pelo período máximo de 14 (quatorze) dias.
- Considerar isolamento domiciliar voluntário de viajantes sem sintomas respiratórios por no mínimo 7 (sete) dias após chegada na cidade. Exceção áreas essenciais como saúde, segurança pública, abastecimento e transporte.
- Considera-se pessoa com sintomas respiratórios, a apresentação de tosse seca, dor de garganta, ou dificuldade respiratória, acompanhada ou não de febre, desde que seja confirmado por atestado médico.
- As pessoas com mais de 60 anos de idade, devem observar o distanciamento social, restringindo seus deslocamentos para realização de atividades estritamente necessárias, evitando transporte de utilização coletiva, viagens e eventos esportivos, artísticos, culturais, científicos, comerciais e religiosos e outros com concentração próxima de pessoas.
- Observância ao decreto municipal nº 2.287 de 17 de abril de 2020 em relação ao toque de recolher diário das 21h as 05h.
- Obrigatoriedade do uso de máscara facial, conforme Decreto N°2.300, em 5 de maio de 2020.

NOTIFICAÇÃO DE CASO SUSPEITO

Notificação imediata de todo caso de SRAG hospitalizado e óbito por SRAG, devendo ser realizada por meio dos telefones: Tel Vigilância Epidemiológica Municipal ou 3907-5443 da Gerência Técnica de Influenza e Doenças Respiratórias do Estado (durante horário de expediente da SES) ou PLANTÃO 24HS CIEVS: 98477-3435 (ligação e whatsapp).

- Preencher a FICHA DE REGISTRO INDIVIDUAL – CASOS DE SÍNDROME RESPIRATÓRIA AGUDA GRAVE HOSPITALIZADOS e GAL (Gerenciamento de Ambiente Laboratorial), não havendo mais necessidade de preenchimento do sistema online RED CAP.
- NÃO devem ser notificados casos isolados de SG (Síndrome Gripal), com ou sem fator de risco para complicações pela doença.

DRIVE-THRU

Agendamento exclusivamente por telefone: 67 98472-8850/ 67 98467-4573 e 67 98473-2408 .

CRITÉRIOS PARA CASO SUSPEITO DE DOENÇA PELO CORONAVÍRUS 2019 (COVID-19)

Pacientes com Síndrome Respiratória Aguda Grave (SRAG): Indivíduo hospitalizado com febre, mesmo que referida, acompanhada de tosse ou dor de garganta e que apresente dispneia.

Devem ser notificados, de forma individual, todos os casos que atendam à definição de SRAG e óbitos por SRAG.

CASO CONFIRMADO DE DOENÇA PELO CORONAVÍRUS 2019 (COVID-19)

CRITÉRIO LABORATORIAL: Resultado positivo em RT-PCR, pelo protocolo Charité.

CASO DESCARTADO DE INFECÇÃO HUMANA PELO CORONAVÍRUS

Caso que apresente resultado laboratorial negativo para COVID-19 OU confirmação laboratorial para outro agente etiológico.

[Resumo](#)

[Baixar PDF](#)

[+ Boletins](#)