

BOLETIM COVID-19

CORUMBÁ
MATO GROSSO DO SUL

ACOMPANHE AS ATUALIZAÇÕES OFICIAIS

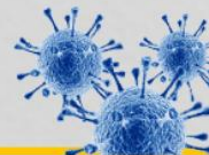

ATUALIZADO EM: 07/01/2022 às 17:00 Hrs

[Acessar Painel da Vacinação](#)

Notificados

SRAG ¹	2.092
Síndrome Gripal	11.640
Drive Thru (Swab)	22.675
Drive - Teste Rápido	8.764
Teste Rápido	8.038
Teste Prof. Saúde	1.943
Presídio	640
TOTAL	55.792
Influenza	

Suspeitos

SRAG ¹	8
Síndrome Gripal	7
Drive Thru (Swab)	0
Drive - Teste Rápido	0
Teste Rápido	0
Teste Prof. Saúde	0
Presídio	0
TOTAL	15
Influenza	

Descartados

SRAG ¹	982
Síndrome Gripal	6.736
Drive Thru (Swab)	15.813
Drive - Teste Rápido	6.334
Teste Rápido	7.528
Teste Prof. Saúde	1.765
Presídio	262
TOTAL	39.420
Influenza	

Confirmados

SRAG ¹	1102
Síndrome Gripal	4897
Drive Thru (Swab)	6862
Drive - Teste Rápido	2430
Teste Rápido	510
Prof. de Saúde	178
Presídio	378
TOTAL	16.357
Influenza	60

Óbitos

SRAG ¹	470
Síndrome Gripal	-
Drive Thru (Swab)	-
Drive - Teste Rápido	-
Teste Rápido	-
Prof. de Saúde	11
Presídio	-
TOTAL	481
Influenza	04

* Neste boletim constam os dados atualizados em tempo real, então poderá haver uma divergência com o Boletim do Estado que é atualizado pela manhã.

**Devido à alteração no protocolo de testagem do Ministério da Saúde, todos os pacientes internados com Síndromes Respiratórias, mesmo sem contato com pessoa contaminada pelo Covid-19 estão sendo testadas pelo Laboratório Central do Estado. Este boletim também contempla os dados suspeitos de viajantes e de pessoas que tiveram contato com possíveis casos confirmados.

***Valores Notificados do Drive Thru correspondem aos pacientes que compareceram para o exame.

¹ Síndrome Respiratória Aguda Grave (SRAG): número de notificação de casos de SRAG internados e óbitos.

Curva Epidemiológica

Testes Realizados com 16357 Casos Confirmados

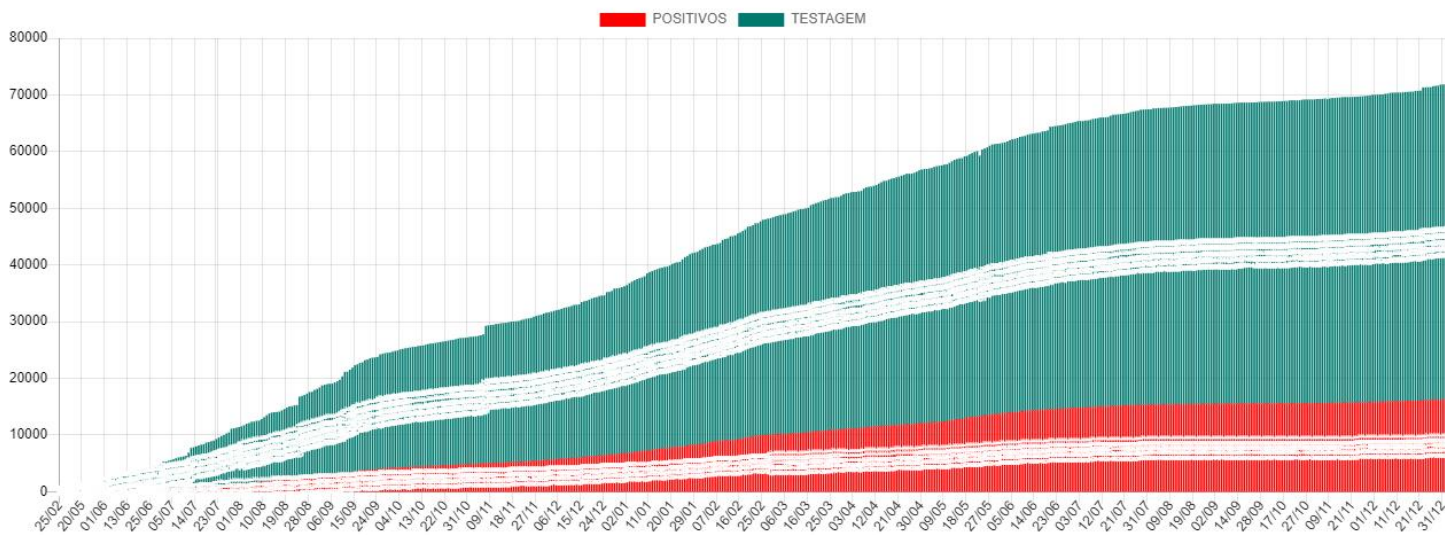

Média Móvel de Casos Positivos

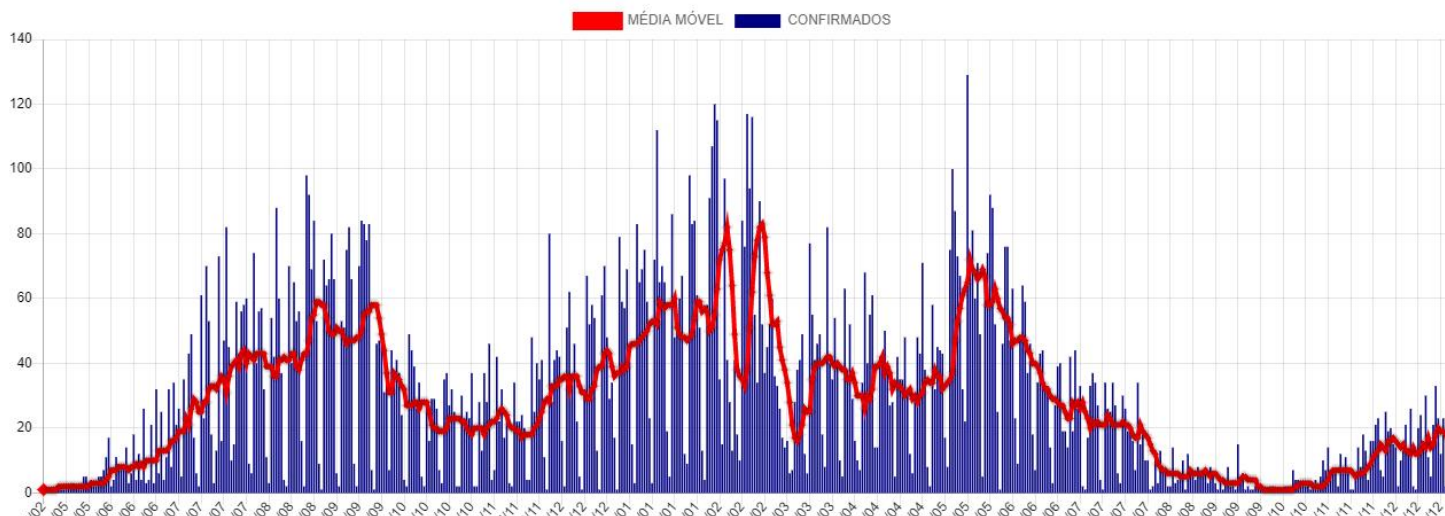

Disponibilidade de Leitos

	TOTAL LEITOS	LEITOS OCUPADOS	DISPONÍVEIS	INTERNADOS HOJE	ALTAS DE HOJE	EM VM	SEM VM	POSITIVOS	SUSPEITOS
CTI COVID*	10	3	7	1	1	2	1	2	1
LEITOS CLÍNICOS	40	9	31	3	0	0	9	4	5
TOTAL	50	12	38	4	1	2	10	6	6

CTI Exclusivo COVID-19

Taxa Ocupação

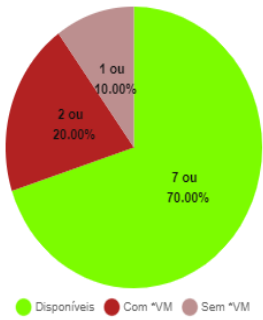

Casos Suspeitos e Confirmados:

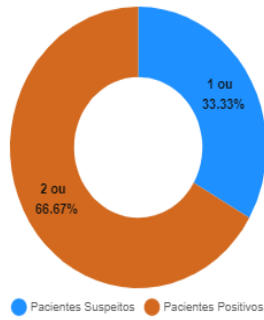

Leitos Clínicos (Casos Moderados)

Taxa Ocupação

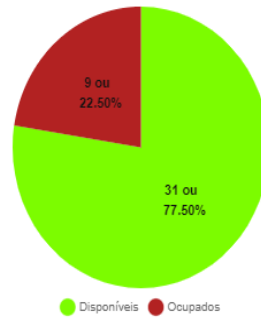

Casos Suspeitos e Confirmados:

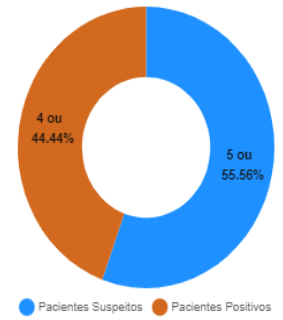

*VM = Ventilação Mecânica

Estatísticas dos Pacientes de COVID19

Situação Clínica Atual dos Casos Positivos

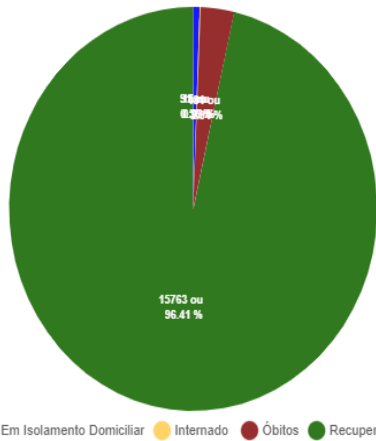

Perfil dos Casos Positivos

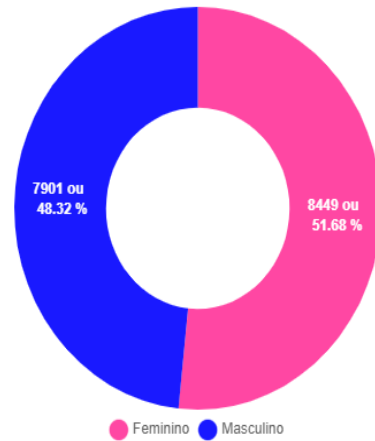

Positivos por Faixa Etária (%)

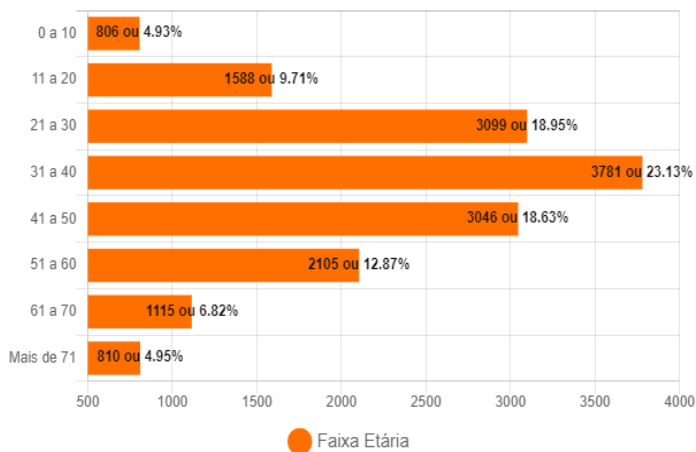

Positivos - Faixa Etária (%) por Sexo

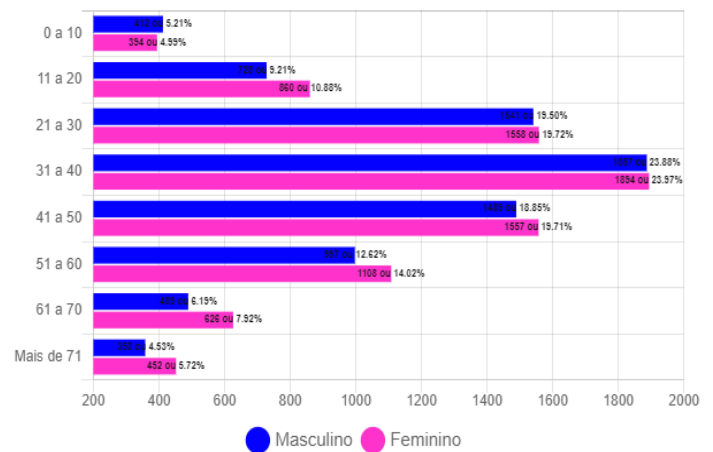

Exibir

 Pesquisar

Nº	Sexo	Idade	Notificação	Data Óbito	Comorbidades
481	F	100	28/12/2021	01/01/2022	Nada Relatado
480	M	55	04/12/2021	31/12/2021	Nada Relatado
479	F	71	29/12/2021	29/12/2021	Hipertensão
478	F	72	17/12/2021	28/12/2021	Nada Relatado
477	F	48	23/12/2021	27/12/2021	Hipertensão
476	F	42	11/12/2021	25/12/2021	Nada Relatado
475	F	42	17/12/2021	23/12/2021	Diabetes e Hipertensão
474	F	66	10/10/2021	11/12/2021	Nada Relatado
473	F	36	04/11/2021	30/11/2021	Diabetes
472	M	34	02/11/2021	03/11/2021	Obesidade
471	M	77	16/06/2021	22/10/2021	Hipertensão
470	F	56	04/09/2021	02/10/2021	Diabetes e Hipertensão
469	M	75	06/09/2021	30/09/2021	Diabetes e Hipertensão
468	M	87	13/09/2021	30/09/2021	Nada Relatado
467	F	69	24/08/2021	28/09/2021	Obesidade e Ex Tabagista

Mostrando de 1 até 15 de 481 registros

 Anterior **1** 2 3 4 5 ... 33 Próximo

Óbitos por Faixa Etária (%)

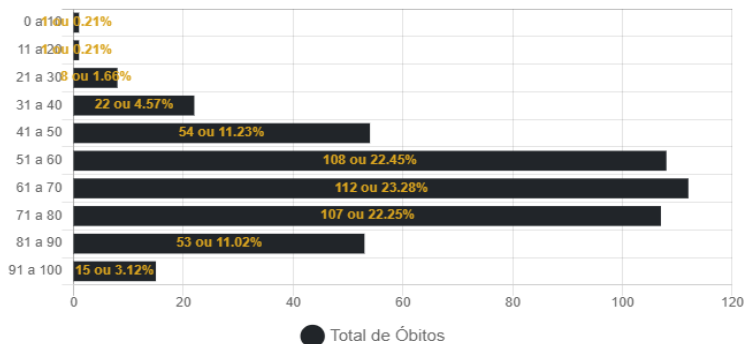

Óbitos por Data

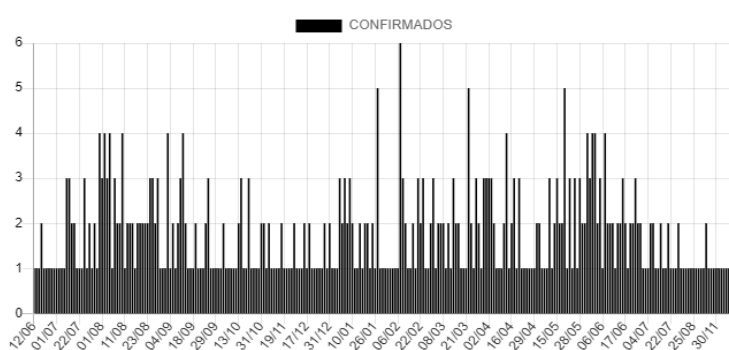

Óbitos por Influenza Confirmados

 Exibir

 Pesquisar

Nº	Sexo	Idade	Notificação	Data Óbito	Comorbidades
04	M	83	29/12/2021	04/01/2022	Hipertensão
03	M	72	30/12/2021	05/01/2022	Hipertensão e Fumante
02	F	74	01/01/2022	04/01/2022	Hipertensão
01	F	76	20/12/2021	28/12/2021	Desnutrição

Mostrando de 1 até 4 de 4 registros

 Anterior **1** Próximo

Casos Positivos diários

 Exibir resultados por página

 Pesquisar

Nº	Sexo	Idade	Notificação	Local/Contato	Situação
16357	F	69	05/01/2022	Transmissão comunitária	internado - leito clínico
16356	M	64	05/01/2022	Transmissão comunitária	em isolamento domiciliar
16355	F	38	05/01/2022	Transmissão comunitária	em isolamento domiciliar
16354	M	59	05/01/2022	Transmissão comunitária	em isolamento domiciliar
16352	M	39	05/01/2022	Transmissão comunitária	em isolamento domiciliar
16351	F	39	05/01/2022	Transmissão comunitária	em isolamento domiciliar
16350	M	79	05/01/2022	Transmissão comunitária	em isolamento domiciliar
16349	F	27	05/01/2022	Transmissão comunitária	em isolamento domiciliar
16348	F	18	05/01/2022	Transmissão comunitária	em isolamento domiciliar
16347	F	37	05/01/2022	Transmissão comunitária	em isolamento domiciliar

Mostrando de 1 até 10 de 106 registros

 Anterior **1** 2 3 4 5 ... 11 Próximo

CASOS ACUMULADOS DE COVID-19 POR BAIRRO EM CORUMBÁ ATÉ 07/01/2022

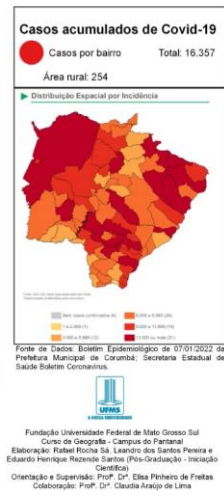
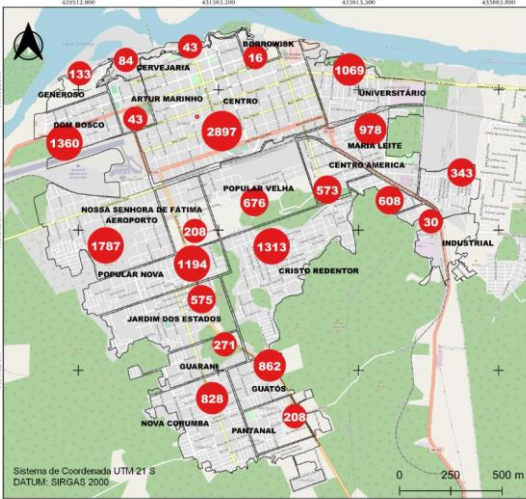

CASOS RECUPERADOS DE COVID-19 POR BAIRRO EM CORUMBÁ ATÉ 07/01/2022

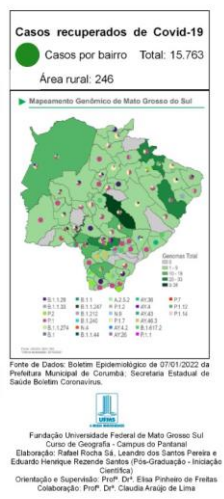
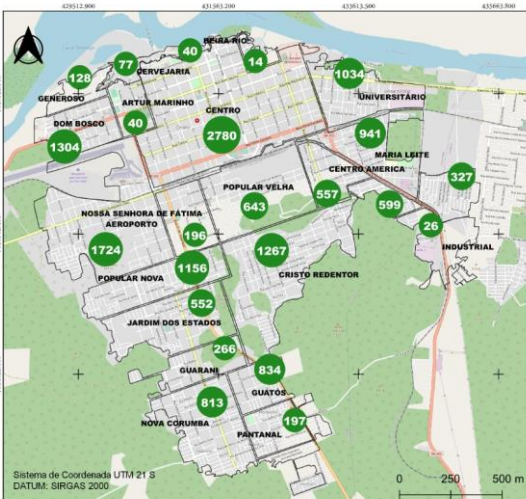

BAIRROS COM ÓBITOS CONFIRMADOS POR COVID-19 EM CORUMBÁ ATÉ 07/01/2022

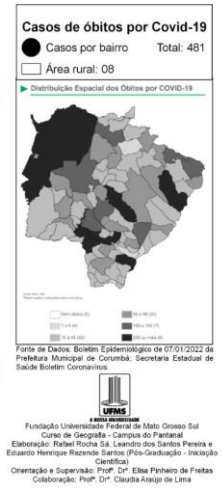
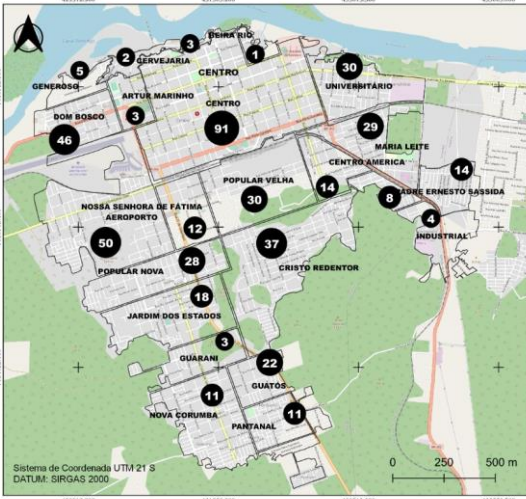

CASOS EM ISOLAMENTO DOMICILIAR POR BAIRRO EM CORUMBÁ ATÉ 07/01/2022

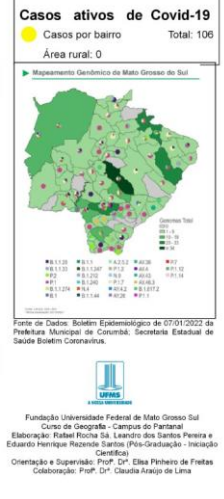
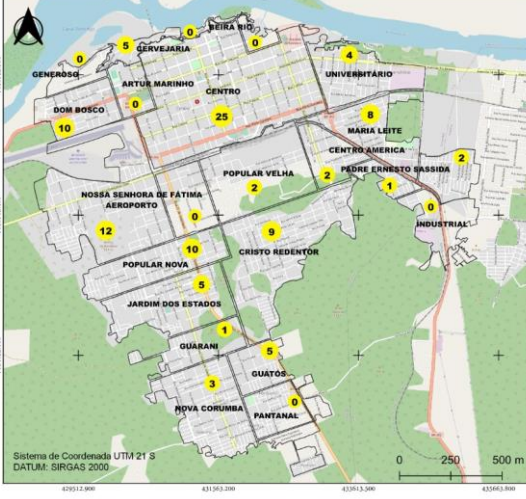

BOLETIM COVID-19

CORUMBÁ

ACOMPANHE AS ATUALIZAÇÕES DIÁRIAS

55.792	100%	NOTIFICADOS	
39.420	70.66%	DESCARTADOS	
15	0.03%	SUSPEITOS	
16.357	29.32%	CONFIRMADOS	+ 35 hoje
15.763	96.37%	RECUPERADOS	+ 20 hoje
91	0.56%	ATIVOS	+ 14 hoje
12	0.07%	INTERNADOS	+ 03 hoje
481	2.94%	ÓBITOS	Nenhum

INFLUENZA

60	100%	CONFIRMADOS	+ 05 Hoje
04	6.66%	ÓBITOS	Nenhum

7 JANEIRO

MEDIDAS IMPORTANTES

PARA CONTENÇÃO DA TRANSMISSIBILIDADE DO COVID-19, DEVERÃO SER ADOTADAS COMO MEDIDA NÃO FARMACOLÓGICA:

- O isolamento domiciliar da pessoa com sintomas respiratórios e das pessoas que residam no mesmo endereço, ainda que estejam assintomáticos, devendo permanecer em isolamento pelo período máximo de 14 (quatorze) dias.
- Considerar isolamento domiciliar voluntário de viajantes sem sintomas respiratórios por no mínimo 7 (sete) dias após chegada na cidade. Exceção áreas essenciais como saúde, segurança pública, abastecimento e transporte.
- Considera-se pessoa com sintomas respiratórios, a apresentação de tosse seca, dor de garganta, ou dificuldade respiratória, acompanhada ou não de febre, desde que seja confirmado por atestado médico.
- As pessoas com mais de 60 anos de idade, devem observar o distanciamento social, restringindo seus deslocamentos para realização de atividades estritamente necessárias, evitando transporte de utilização coletiva, viagens e eventos esportivos, artísticos, culturais, científicos, comerciais e religiosos e outros com concentração próxima de pessoas.
- Observância ao decreto municipal nº 2.287 de 17 de abril de 2020 em relação ao toque de recolher diário das 21h as 05h.
- Obrigatoriedade do uso de máscara facial, conforme Decreto N°2.300, em 5 de maio de 2020.

NOTIFICAÇÃO DE CASO SUSPEITO

NOTIFICAÇÃO IMEDIATA DE TODO CASO DE SRAG HOSPITALIZADO E ÓBITO POR SRAG, DEVENDO SER REALIZADA POR MEIO DOS TELEFONES:

* **Vigilância Epidemiológica Municipal:** (67) 3907-5443.

* **Gerência Técnica de Influenza e Doenças Respiratórias do Estado:** (67) 3318-1831 (durante horário de expediente da SES).

* **PLANTÃO 24HS CIEVS:** 98477-3435 (ligação e whatsapp).

- Preencher a FICHA DE REGISTRO INDIVIDUAL – CASOS DE SÍNDROME RESPIRATÓRIA AGUDA GRAVE HOSPITALIZADOS e GAL (Gerenciamento de Ambiente Laboratorial), não havendo mais necessidade de preenchimento do sistema online RED CAP.
- NÃO devem ser notificados casos isolados de SG (Síndrome Gripal), com ou sem fator de risco para complicações pela doença.

DRIVE-THRU

Agendamento exclusivamente por telefone: 67 98472-8850/ 67 98467-4573 e 67 98473-2408 .

CRITÉRIOS PARA CASO SUSPEITO DE DOENÇA PELO CORONAVÍRUS 2019 (COVID-19)

Pacientes com Síndrome Respiratória Aguda Grave (SRAG): Indivíduo hospitalizado com febre, mesmo que referida, acompanhada de tosse ou dor de garganta e que apresente dispneia. Devem ser notificados, de forma individual, todos os casos que atendam à definição de SRAG e óbitos por SRAG.

CASO CONFIRMADO DE DOENÇA PELO CORONAVÍRUS 2019 (COVID-19)

CRITÉRIO LABORATORIAL: Resultado positivo em RT-PCR, pelo protocolo Charité.

CASO DESCARTADO DE INFECÇÃO HUMANA PELO CORONAVÍRUS

Caso que apresente resultado laboratorial negativo para COVID-19 OU confirmação laboratorial para outro agente etiológico.

Resumo

Baixar PDF

+ Boletins