

BOLETIM COVID-19

CORUMBÁ
MATO GROSSO DO SUL

ACOMPANHE AS ATUALIZAÇÕES OFICIAIS

ATUALIZADO EM: 07/01/2021 às 15:00 Hrs

Notificados

SRAG ¹	1.028
Síndrome Gripal	3.688
Drive Thru (Swab)	9.756
Drive - Teste Rápido	5.070
Teste Rápido	8.014
Teste Prof. Saúde	1.931
Presídio	640
TOTAL	30.127

Suspeitos

SRAG ¹	6
Síndrome Gripal	76
Drive Thru (Swab)	0
Drive - Teste Rápido	0
Teste Rápido	0
Teste Prof. Saúde	0
Presídio	0
TOTAL	82

Descartados

SRAG ¹	598
Síndrome Gripal	1.907
Drive Thru (Swab)	7.001
Drive - Teste Rápido	3.792
Teste Rápido	7.701
Teste Prof. Saúde	1.788
Presídio	262
TOTAL	23.049

Confirmados

SRAG ¹	424
Síndrome Gripal	1705
Drive Thru (Swab)	2755
Drive - Teste Rápido	1278
Teste Rápido	313
Prof. de Saúde	143
Presídio	378
TOTAL	6.996

Óbitos

SRAG ¹	198
Síndrome Gripal	-
Drive Thru (Swab)	-
Drive - Teste Rápido	-
Teste Rápido	-
Prof. de Saúde	06
Presídio	-
TOTAL	204

* Neste boletim constam os dados atualizados em tempo real, então poderá haver uma divergência com o Boletim do Estado que é atualizado pela manhã.

**Devido à alteração no protocolo de testagem do Mistério da Saúde, todos os pacientes internados com Síndromes Respiratórias, mesmo sem contato com pessoa contaminada pelo Covid-19 estão sendo testadas pelo Laboratório Central do Estado. Este boletim também contempla os dados suspeitos de viajantes e de pessoas que tiveram contato com possíveis casos confirmados.

***Valores Notificados do Drive Thru correspondem aos pacientes que compareceram para o exame.

¹ Síndrome Respiratória Aguda Grave (SRAG): número de notificação de casos de SRAG internados e óbitos.

Curva Epidemiológica

Testes Realizados com 6996 Casos Confirmados

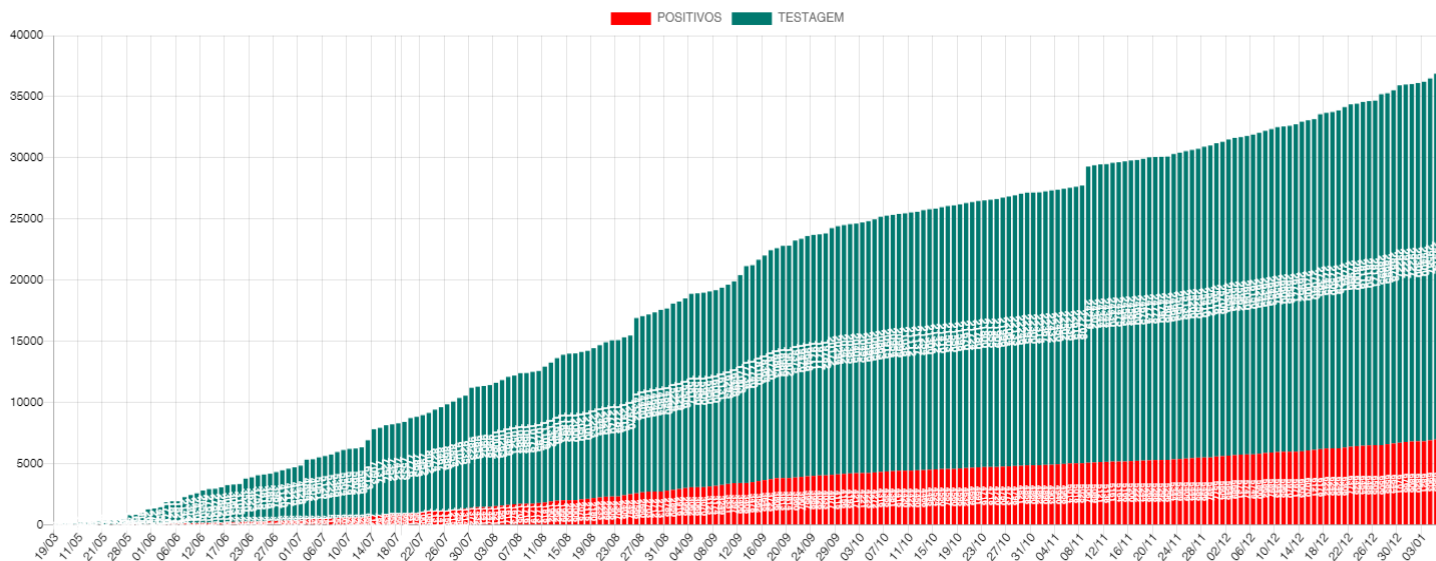

Média Móvel de Casos Positivos

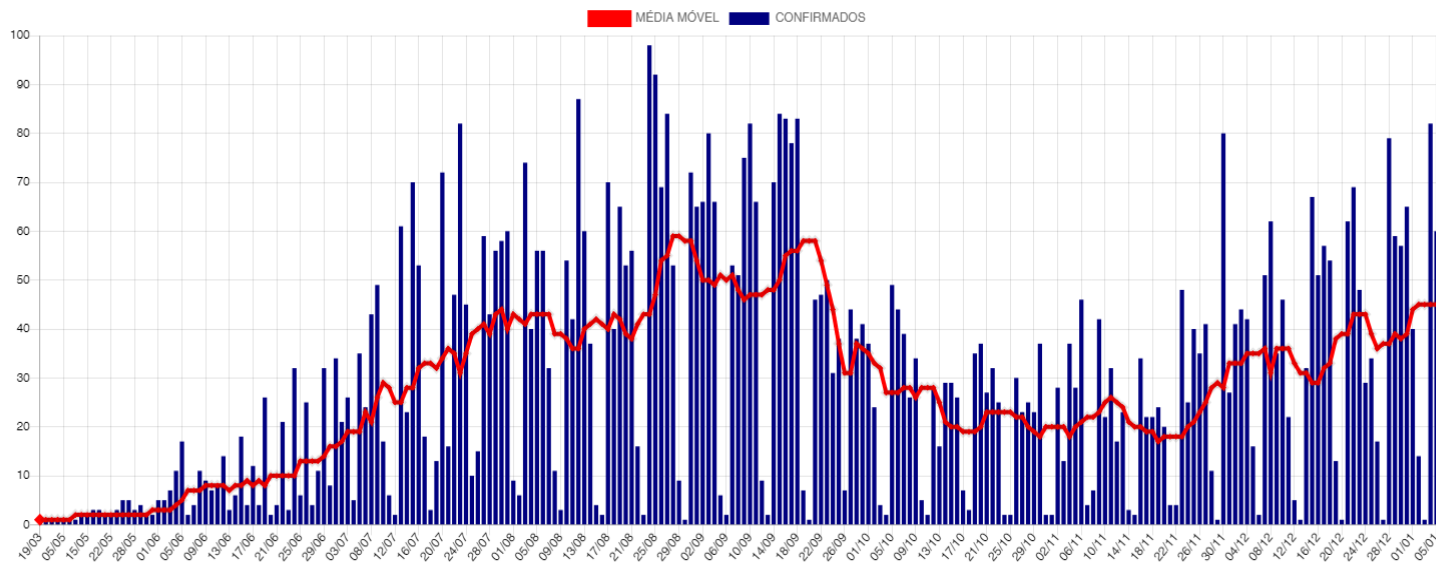

Casos Ativos e Recuperados

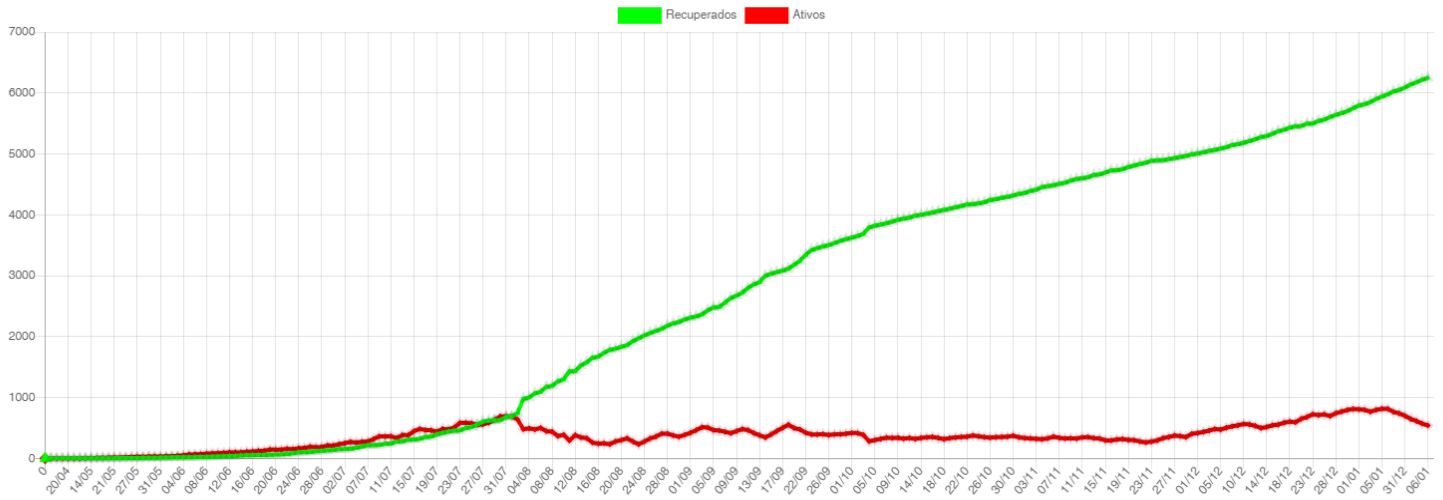

Disponibilidade de Leitos

Bloco Hospitalar	Total de Vagas	Leitos Ocupados	Leitos Disponíveis	Pacientes Com VM	Pacientes Sem VM	Pacientes Positivos	Pacientes Suspeitos
SB7 - CTI COVID*	17	11	6	10	1	8	3
SB2 e SB3 - Leitos Clínicos	40	27	13	0	27	18	9
Total	57	38	19	10	28	26	12

*Dos 17 leitos UTI disponíveis para COVID:

07 Leitos exclusivos CTI COVID estão Habilitados junto ao Ministério da Saúde.

10 Leitos exclusivos CTI COVID estão sendo Custeados pelo Município até a habilitação junto ao Ministério da Saúde.

CTI GERAL: 10 Leitos Habilitados.

SB7 - CTI Exclusivos COVID-19

Taxa Ocupação

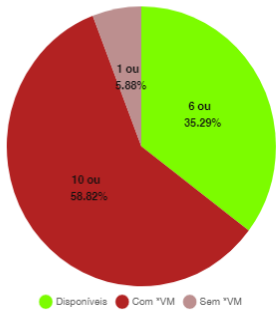

Casos Suspeitos e Confirmados:

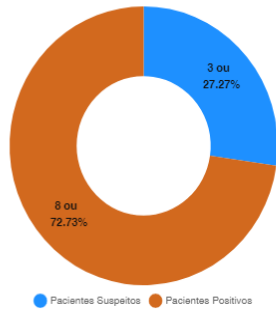

SB2 e SB3 - Leitos Clínicos (Casos Moderados)

Taxa Ocupação

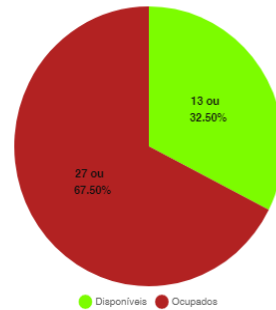

Casos Suspeitos e Confirmados:

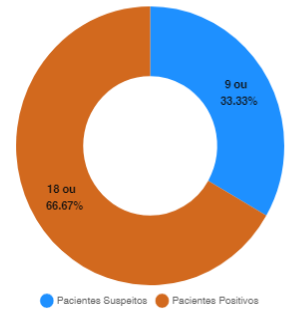

*VM = Ventilação Mecânica

Estatísticas dos Pacientes de COVID19

Situação Clínica Atual dos Casos Positivos

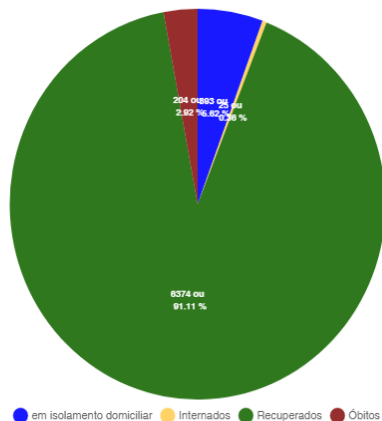

Perfil dos Casos Positivos

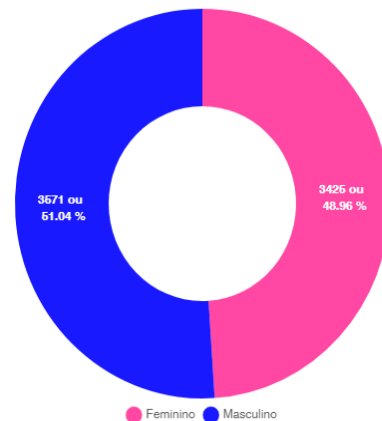

Positivos por Faixa Etária (%)

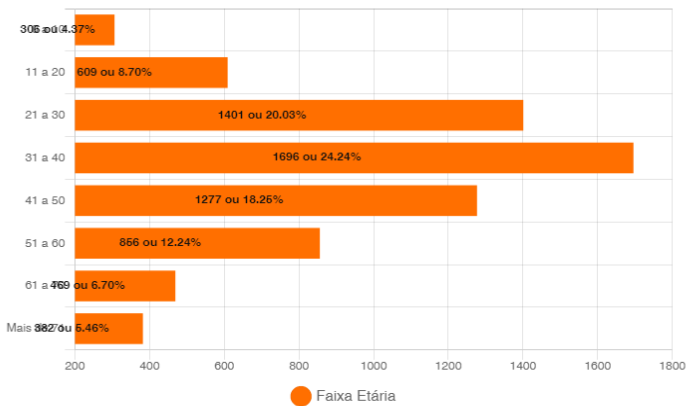

Positivos - Faixa Etária (%) por Sexo

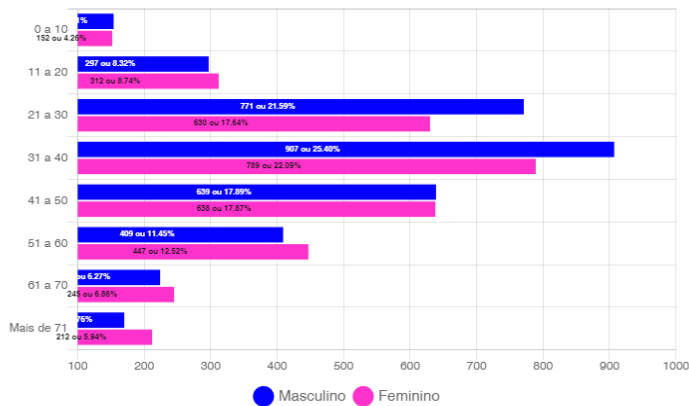

Óbitos Confirmados

Mapa

Exibir resultados por página

Pesquisar

Nº	Sexo	Idade	Notificação	Data Óbito	Comorbidades
204	M	82	05/01/2021	05/01/2021	*Paciente Oncológico e Diabetes
203	M	59	27/12/2020	05/01/2021	Diabetes e Hipertensão
202	F	47	25/12/2020	05/01/2021	Nada Relatado
201	M	82	18/12/2020	04/01/2021	Nada Relatado
200	F	45	08/12/2020	04/01/2021	Hipertensão
199	M	93	29/12/2020	03/01/2021	Nada Relatado
198	M	79	21/12/2020	03/01/2021	Diabetes e Hipertensão
197	M	66	05/12/2020	03/01/2021	Paciente Oncológico - Próstata
196	M	64	23/12/2020	02/01/2021	Doença Renal e Hipertensão
195	M	87	22/12/2020	31/12/2020	Hipertensão
194	F	61	09/12/2020	31/12/2020	Nada Relatado
193	M	82	18/12/2020	29/12/2020	Hipertensão
192	M	79	21/12/2020	29/12/2020	Nada Relatado
191	M	97	20/12/2020	28/12/2020	Nada Relatado
190	M	69	06/12/2020	28/12/2020	Nada Relatado

Mostrando de 1 até 15 de 204 registros

Anterior 1 2 3 4 5 ... 14 Próximo

Óbitos por Faixa Etária (%)

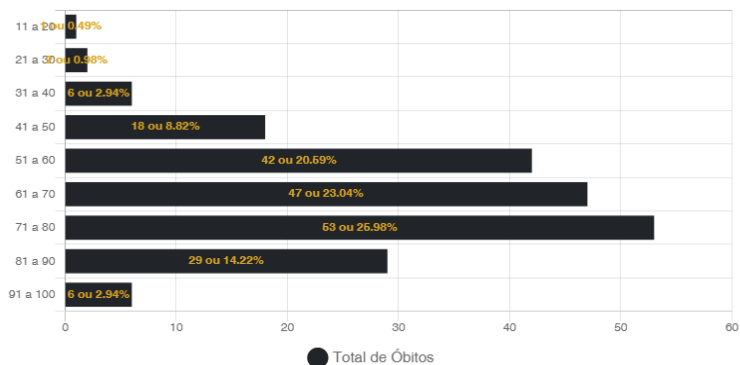

Óbitos por Data

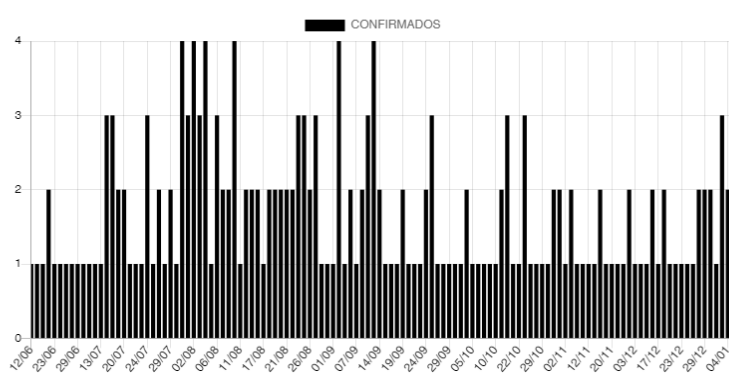

Casos Positivos diários

Exibir resultados por página

Pesquisar

Nº	Sexo	Idade	Notificação	Local/Contato	Situação
6996	M	82	05/01/2021	Transmissão comunitária	Óbito
6995	M	62	05/01/2021	Transmissão comunitária	Em Isolamento domiciliar
6994	F	37	05/01/2021	Transmissão comunitária	Em Isolamento domiciliar
6993	F	21	05/01/2021	Transmissão comunitária	Em Isolamento domiciliar
6992	F	54	05/01/2021	Transmissão comunitária	Em Isolamento domiciliar
6991	F	40	05/01/2021	Transmissão comunitária	Em Isolamento domiciliar
6990	F	65	05/01/2021	Transmissão comunitária	Em Isolamento domiciliar
6989	F	65	05/01/2021	Transmissão comunitária	Em Isolamento domiciliar
6988	F	40	05/01/2021	Transmissão comunitária	Em Isolamento domiciliar
6987	M	25	05/01/2021	Transmissão comunitária	Em Isolamento domiciliar

Mostrando de 1 até 10 de 622 registros

Anterior 1 2 3 4 5 ... 63 Próximo

BAIRROS COM CASOS CONFIRMADOS DE COVID-19 EM CORUMBÁ ATÉ 07/01/2021

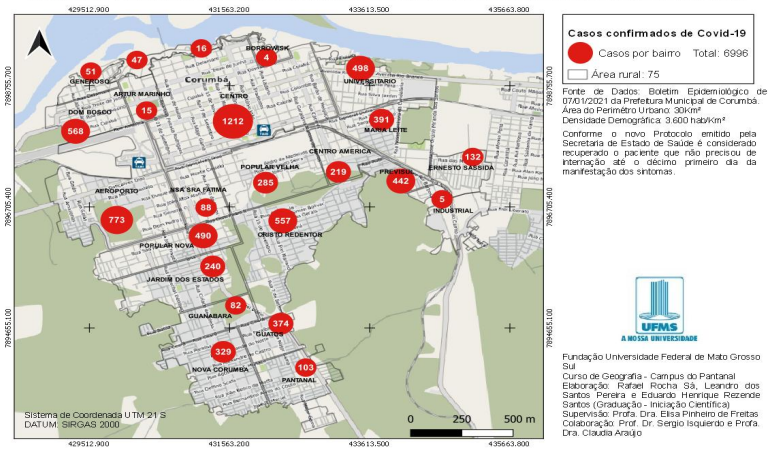

BAIRROS COM CASOS RECUPERADOS DE COVID-19 EM CORUMBÁ ATÉ 07/01/2021

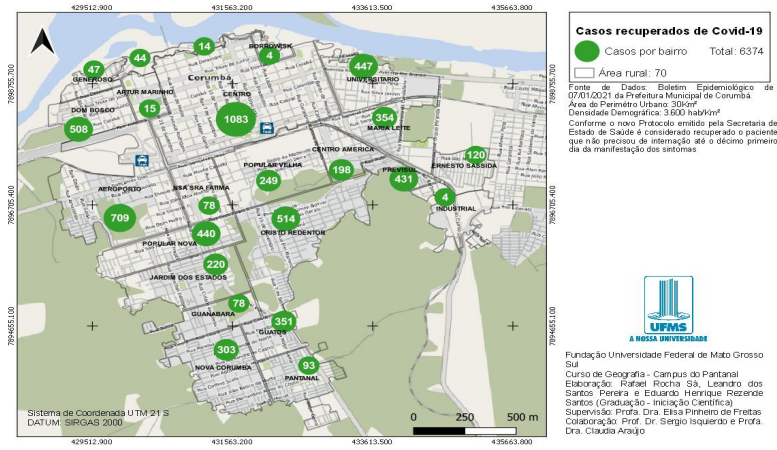

BAIRROS COM ÓBITOS CONFIRMADOS DE COVID-19 EM CORUMBÁ ATÉ 07/01/2021

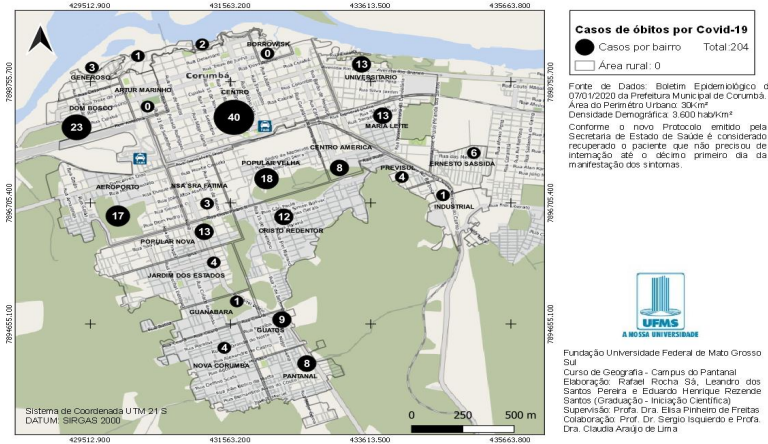

CASOS CONFIRMADOS DE COVID-19 NA ÁREA RURAL DO MUNICÍPIO DE CORUMBÁ ATÉ 07/01/2021

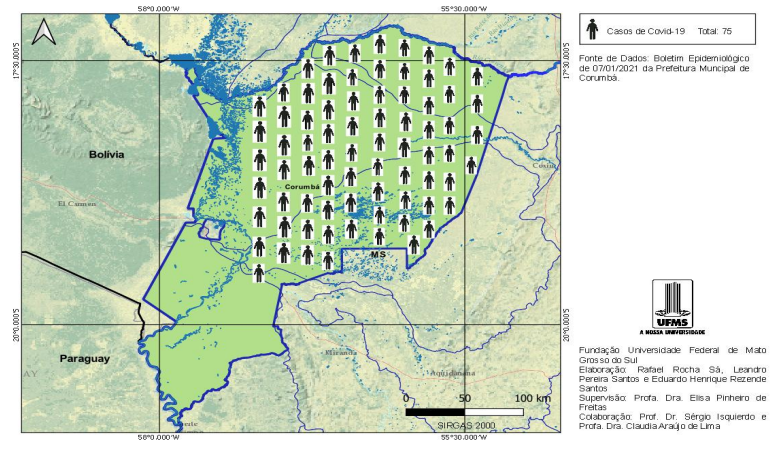

BOLETIM COVID-19

CORUMBÁ
MATO GROSSO DO SUL

ACOMPANHE AS ATUALIZAÇÕES OFICIAIS

JANEIRO

NOVOS CASOS: 61

30127	100%	NOTIFICADOS
23049	76.51%	DESCARTADOS
82	0.27%	SUSPEITOS
6996	23.22%	CONFIRMADOS
6374	91.11%	RECUPERADOS
38	0.54%	INTERNADOS-SRAG
204	2.92%	ÓBITOS

MEDIDAS IMPORTANTES

PARA CONTENÇÃO DA TRANSMISSIBILIDADE DO COVID-19, DEVERÃO SER ADOTADAS COMO MEDIDA NÃO FARMACOLÓGICA:

- O isolamento domiciliar da pessoa com sintomas respiratórios e das pessoas que residam no mesmo endereço, ainda que estejam assintomáticos, devendo permanecer em isolamento pelo período máximo de 14 (quatorze) dias.
- Considerar isolamento domiciliar voluntário de viajantes sem sintomas respiratórios por no mínimo 7 (sete) dias após chegada na cidade. Exceção áreas essenciais como saúde, segurança pública, abastecimento e transporte.
- Considera-se pessoa com sintomas respiratórios, a apresentação de tosse seca, dor de garganta, ou dificuldade respiratória, acompanhada ou não de febre, desde que seja confirmado por atestado médico.
- As pessoas com mais de 60 anos de idade, devem observar o distanciamento social, restringindo seus deslocamentos para realização de atividades estritamente necessárias, evitando transporte de utilização coletiva, viagens e eventos esportivos, artísticos, culturais, científicos, comerciais e religiosos e outros com concentração próxima de pessoas.
- Observância ao decreto municipal nº 2.287 de 17 de abril de 2020 em relação ao toque de recolher diário das 21h as 05h.
- Obrigatoriedade do uso de máscara facial, conforme Decreto N°2.300, em 5 de maio de 2020.

NOTIFICAÇÃO DE CASO SUSPEITO

NOTIFICAÇÃO IMEDIATA DE TODO CASO DE SRAG HOSPITALIZADO E ÓBITO POR SRAG, DEVENDO SER REALIZADA POR MEIO DOS TELEFONES:

* **Vigilância Epidemiológica Municipal: (67) 3907-5443.**

* **Gerência Técnica de Influenza e Doenças Respiratórias do Estado: (67) 3318-1831 (durante horário de expediente da SES).**

* **PLANTÃO 24HS CIEVS: 98477-3435 (ligação e whatsapp).**

- Preencher a FICHA DE REGISTRO INDIVIDUAL – CASOS DE SÍNDROME RESPIRATÓRIA AGUDA GRAVE HOSPITALIZADOS e GAL (Gerenciamento de Ambiente Laboratorial), não havendo mais necessidade de preenchimento do sistema online RED CAP.
- NÃO devem ser notificados casos isolados de SG (Síndrome Gripal), com ou sem fator de risco para complicações pela doença.

DRIVE-THRU

Agendamento exclusivamente por telefone: 67 98472-8850/ 67 98467-4573 e 67 98473-2408 .

CRITÉRIOS PARA CASO SUSPEITO DE DOENÇA PELO CORONAVÍRUS 2019 (COVID-19)

Pacientes com Síndrome Respiratória Aguda Grave (SRAG): Indivíduo hospitalizado com febre, mesmo que referida, acompanhada de tosse ou dor de garganta e que apresente dispneia. Devem ser notificados, de forma individual, todos os casos que atendam à definição de SRAG e óbitos por SRAG.

CASO CONFIRMADO DE DOENÇA PELO CORONAVÍRUS 2019 (COVID-19)

CRITÉRIO LABORATORIAL: Resultado positivo em RT-PCR, pelo protocolo Charité.

CASO DESCARTADO DE INFECÇÃO HUMANA PELO CORONAVÍRUS

Caso que apresente resultado laboratorial negativo para COVID-19 OU confirmação laboratorial para outro agente etiológico.

Resumo

Baixar PDF

+ Boletins