

Notificados		Suspeitos		Descartados		Confirmados		Óbitos	
SRAG <sup>1</sup>	2.378	SRAG <sup>1</sup>	0	SRAG <sup>1</sup>	1.088	SRAG <sup>1</sup>	1290	SRAG <sup>1</sup>	516
Síndrome Gripal	31.544	Síndrome Gripal	0	Síndrome Gripal	20.616	Síndrome Gripal	10928	Síndrome Gripal	-
Drive Thru (Swab)	23.395	Drive Thru (Swab)	0	Drive Thru (Swab)	16.336	Drive Thru (Swab)	7059	Drive Thru (Swab)	-
Drive - Teste Rápido	8.815	Drive - Teste Rápido	0	Drive - Teste Rápido	6.381	Drive - Teste Rápido	2434	Drive - Teste Rápido	-
Teste Rápido	8.077	Teste Rápido	0	Teste Rápido	7.523	Teste Rápido	554	Teste Rápido	-
Teste Prof. Saúde	2.004	Teste Prof. Saúde	0	Teste Prof. Saúde	1.763	Teste Prof. Saúde	241	Teste Prof. Saúde	11
Presídio	640	Presídio	0	Presídio	262	Presídio	378	Presídio	-
<b>TOTAL</b>	<b>76.853</b>	<b>TOTAL</b>	<b>0</b>	<b>TOTAL</b>	<b>53.969</b>	<b>TOTAL</b>	<b>22.884</b>	<b>TOTAL</b>	<b>527</b>
Influenza H3N2 (2022)		Influenza H3N2 (2022)		Influenza H3N2 (2022)		Influenza H3N2 (2022)	84	Influenza H3N2 (2022)	11
Influenza A - H1N1 (2023)		Influenza A - H1N1 (2023)		Influenza A - H1N1 (2023)		Influenza A - H1N1 (2023)	19	Influenza A - H1N1 (2023)	02
Influenza B (2023)		Influenza B (2023)		Influenza B (2023)		Influenza B (2023)	18	Influenza B (2023)	01

<sup>1</sup> Neste boletim constam os dados atualizados em tempo real, então poderá haver uma divergência com o Boletim do Estado que é atualizado pela manhã.  
 \*\*Devido à alteração no protocolo de testagem do Mistério da Saúde, todos os pacientes internados com Síndromes Respiratórias, mesmo sem contato com pessoa contaminada pelo Covid-19 estão sendo testadas pelo Laboratório Central do Estado. Este boletim também contempla os dados suspeitos de viajantes e de pessoas que tiveram contato com possíveis casos confirmados.  
 \*\*Valores Notificados do Drive Thru correspondem aos pacientes que compareceram para o exame.  
<sup>1</sup> Síndrome Respiratória Aguda Grave (SRAG): número de notificação de casos de SRAG internados e óbitos.

## Curva Epidemiológica

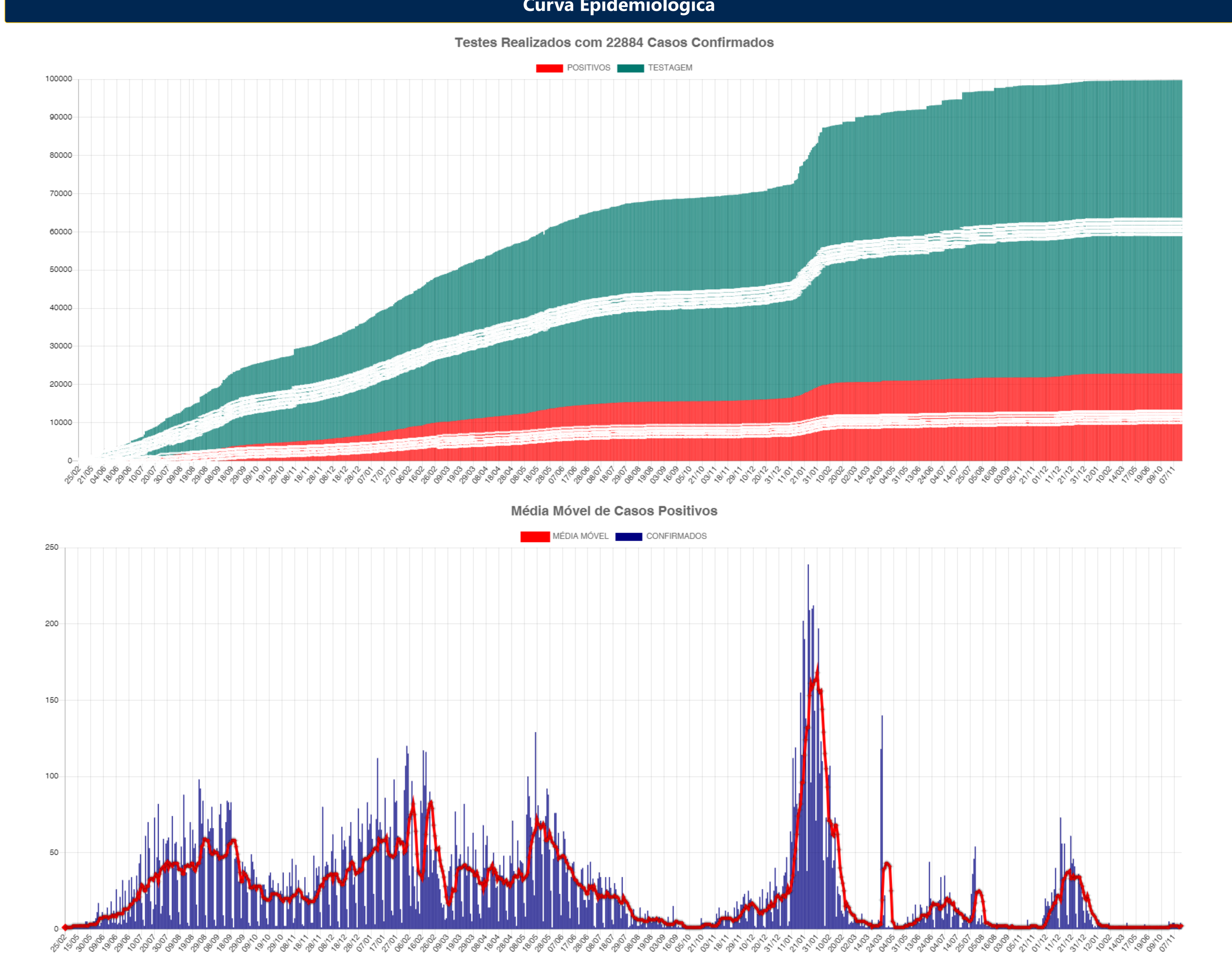

## Casos Ativos e Recuperados

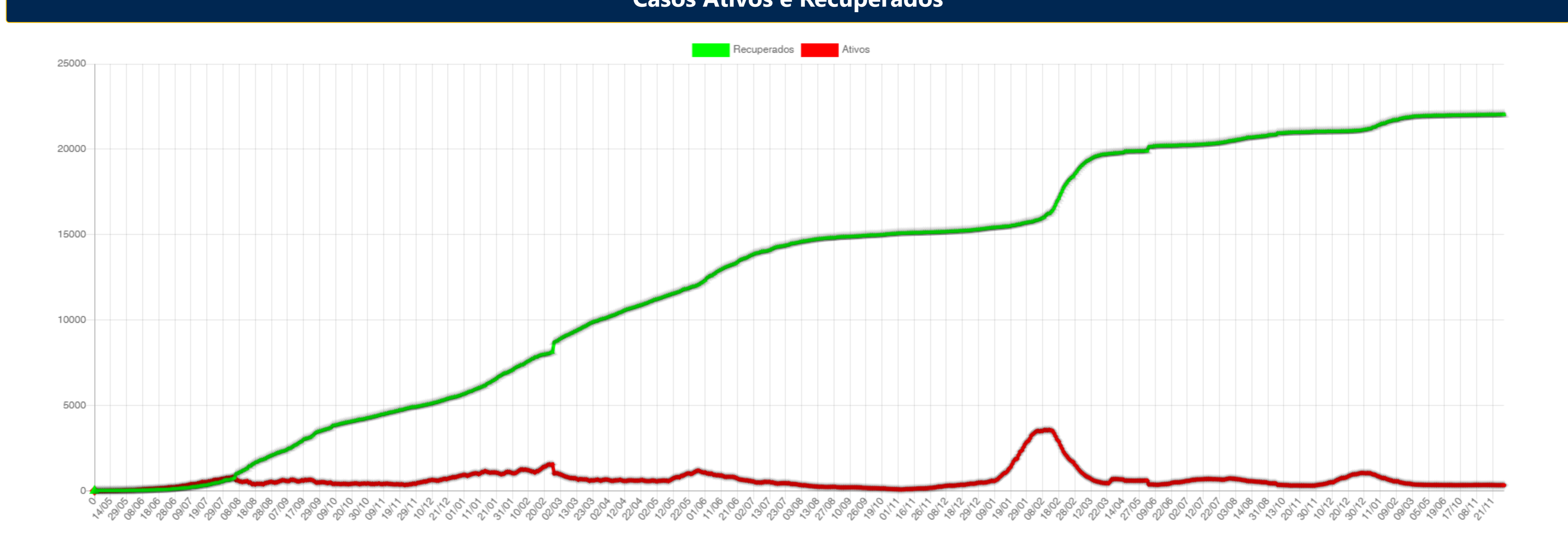

## Disponibilidade de Leitos

	TOTAL LEITOS	LEITOS OCUPADOS	DISPONÍVEIS	INTERNADOS HOJE	ALTAS DE HOJE	INFLUENZA	EM VM	SEM VM	POSITIVOS	SUSPEITOS
<b>CTI COVID*</b>	10	0	10	0	0	0	0	0	0	0
<b>LEITOS CLÍNICOS</b>	40	40	0	0	0	0	0	0	0	0
<b>TOTAL</b>	50	40	10	0	0	0	0	0	0	0

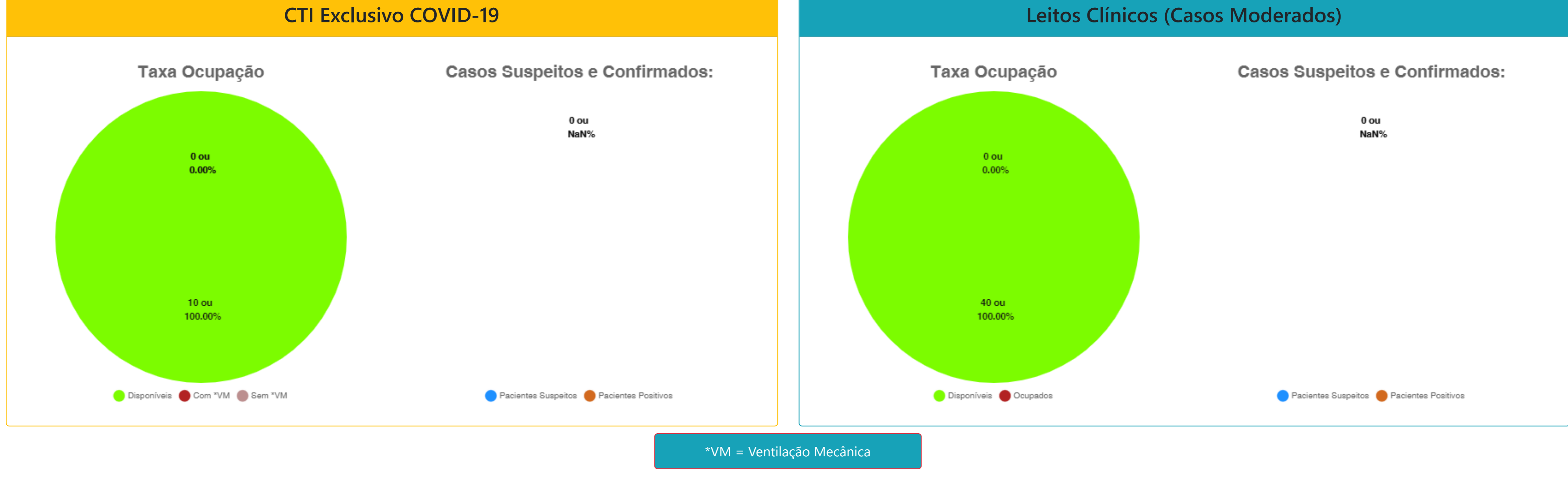

## Estatísticas dos Pacientes de COVID19

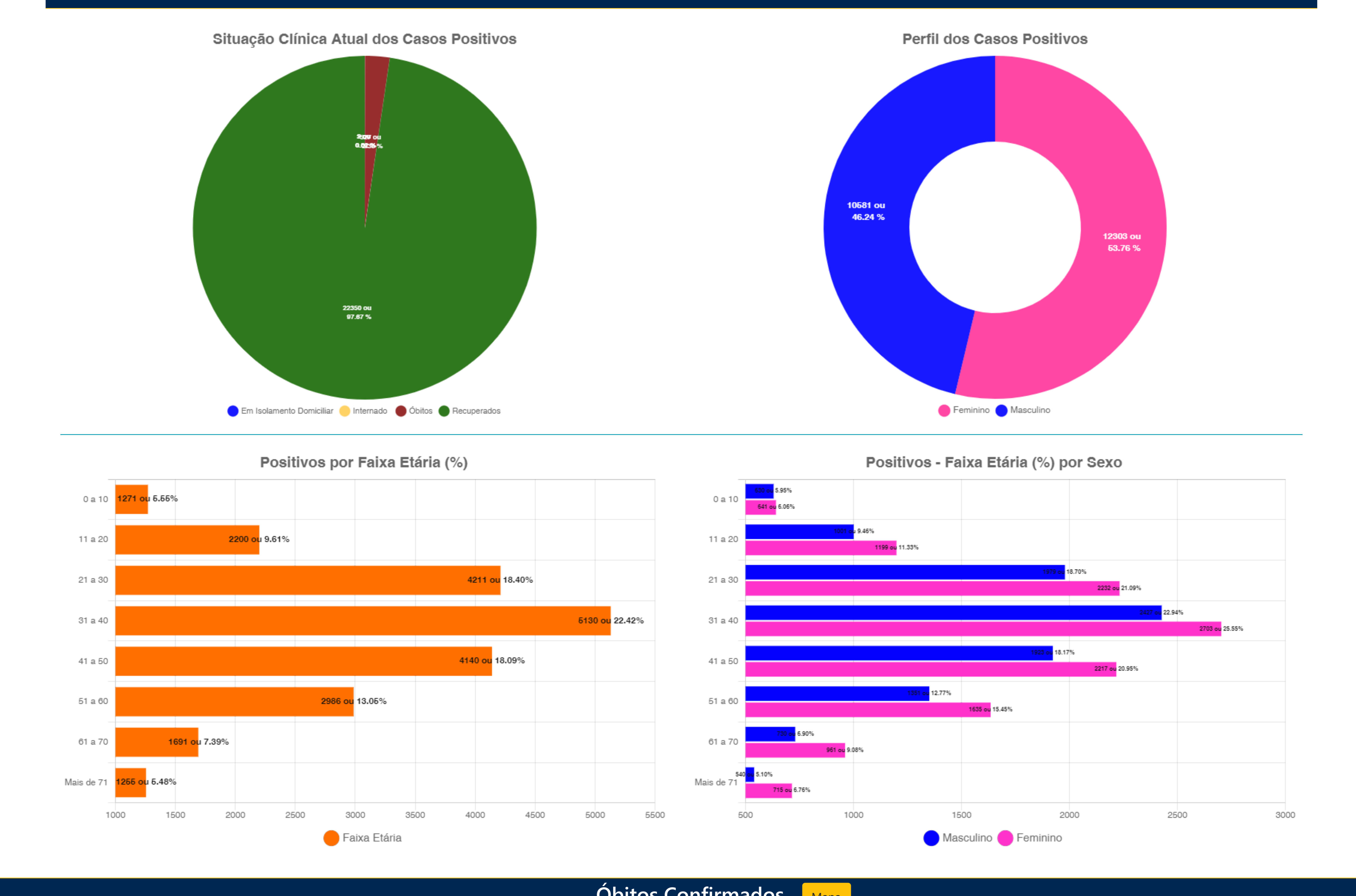

## Óbitos Confirmados Mapa

Nº	Sexo	Idade	Notificação	Data Óbito	Comorbidades
527	M	77	09/10/2023	09/10/2023	Nada Relatado
526	F	0	21/09/2023	22/09/2023	Nada Relatado
525	F	87	18/06/2023	19/06/2023	ICC, HAS e Enfisema pulmonar
524	F	74	21/01/2022	08/01/2023	Diabetes mellitus
523	F	91	28/12/2022	06/01/2023	Nada Relatado
522	M	85	21/12/2022	03/01/2023	Nada Relatado
521	M	96	20/12/2022	31/12/2022	HAS
520	M	90	24/12/2022	28/12/2022	HAS
519	F	83	19/12/2022	24/12/2022	HAS
518	F	90	22/12/2022	23/12/2022	HAS
517	M	82	07/12/2022	22/12/2022	Nada Relatado
516	M	78	03/12/2022	11/12/2022	Nada Relatado
515	M	65	08/12/2022	09/12/2022	Nada Relatado
514	M	75	07/09/2022	13/09/2022	Diabetes mellitus
513	F	74	11/07/2022	16/08/2022	HAS

Mostrando de 1 até 15 de 527 registros

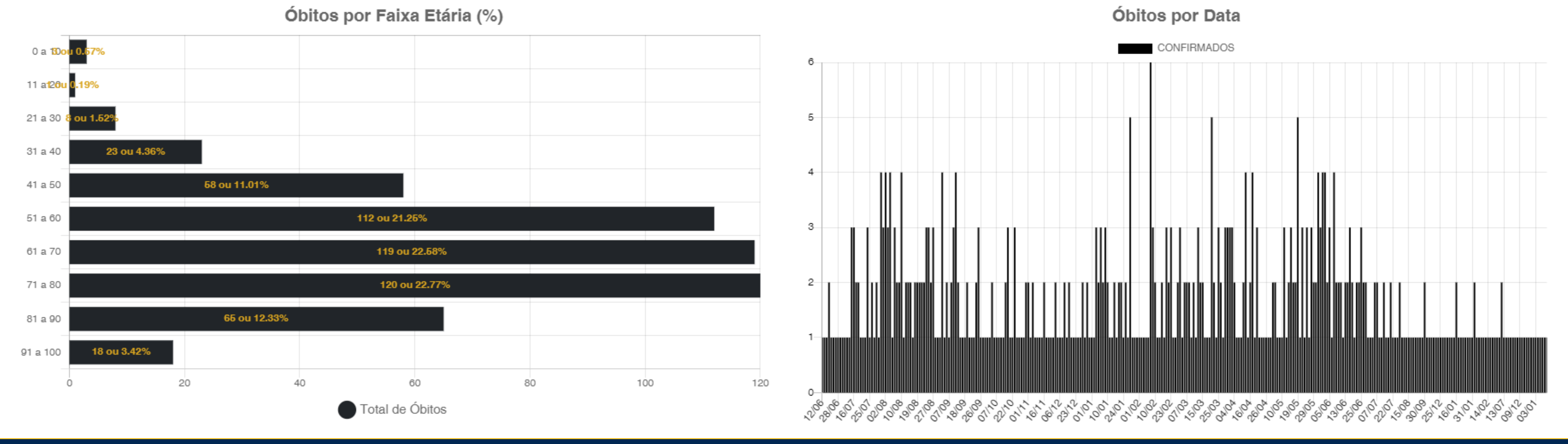

## Óbitos por Influenza Confirmados

Nº	Sexo	Idade	Notificação	Data Óbito	Comorbidades
14	M	80	13/05/2023	15/05/2023	Nada Relatado
13	F	78	18/04/2023	04/05/2023	Nada Relatado
12	F	0	31/03/2023	01/04/2023	Nada Relatado
11	F	86	06/12/2022	09/12/2022	Nada Relatado
10	M	57	03/01/2022	24/01/2022	Desnutrição, Etilista Crônico
09	F	97	14/01/2022	19/01/2022	Doença Cardiovascular
08	M	50	06/01/2022	11/01/2022	Diabetes
07	F	75	09/01/2022	09/01/2022	Hipertensão
06	F	49	08/01/2022	09/01/2022	Doença Cardiovascular
05	F	61	01/01/2022	10/01/2022	Diabetes e Hipertensão
04	M	83	29/12/2021	04/01/2022	Hipertensão
03	M	72	30/12/2021	05/01/2022	Hipertensão e Fumante
02	F	74	01/01/2022	04/01/2022	Hipertensão
01	F	76	20/12/2021	28/12/2021	Desnutrição

Mostrando de 1 até 14 de 14 registros

## Casos Positivos diários

Nº	Sexo	Idade	Notificação	Local/Contato	Situação
22884	M	63	05/12/2023	Transmissão comunitária	em isolamento domiciliar
22883	M	53	04/12/2023	Transmissão comunitária	em isolamento domiciliar
22882	M	51	04/12/2023	Transmissão comunitária	em isolamento domiciliar
22881	F	27	04/12/2023	Transmissão comunitária	em isolamento domiciliar
22880	F	28	04/12/2023	Transmissão comunitária	em isolamento domiciliar
22799	M	27	10/02/2023	Transmissão comunitária	Internado - Leito Clínico
22316	M	36	22/12/2022	Transmissão comunitária	Internado - cti

Mostrando de 1 até 7 de 7 registros

## MEDIDAS IMPORTANTES

**PARA CONTENÇÃO DA TRANSMISSIBILIDADE DO COVID-19, DEVERÃO SER ADOTADAS COMO MEDIDA NÃO FARMACOLÓGICA:**

- O isolamento domiciliar da pessoa com sintomas respiratórios e das pessoas que residam no mesmo endereço, ainda que estejam assintomáticas, devendo permanecer em isolamento pelo período máximo de 14 (quatorze) dias.
- Considerar isolamento domiciliar voluntário de viajantes sem sintomas respiratórios por no mínimo 7 (sete) dias após chegada na cidade. Exceção áreas essenciais como saúde, segurança pública, abastecimento e transporte.
- Considerar-se pessoa com sintomas respiratórios, a apresentação de tosse seca, dor de garganta, ou dificuldade respiratória, acompanhada ou não de febre, desde que seja confirmado por atestado médico.
- As pessoas com mais de 60 anos de idade, devem observar o distanciamento social, restringindo seus deslocamentos para realização de atividades estritamente necessárias, evitando transporte de utilização coletiva, viagens e eventos esportivos, artísticos, culturais, científicos, comerciais e religiosos e outros com concentração próxima de pessoas.
- Observância ao decreto municipal nº 2.287 de 17 de abril de 2020 em relação ao toque de recolher diário das 21h às 05h.
- Obrigatoriedade do uso de máscara facial, conforme Decreto Nº2.300, em 5 de maio de 2020.

## NOTIFICAÇÃO DE CASO SUSPEITO

**NOTIFICAÇÃO IMEDIATA DE TODO CASO DE SRAG HOSPITALIZADO E ÓBITO POR SRAG, DEVENDO SER REALIZADA POR MEIO DOS TELEFONES:**

**\* Vigilância Epidemiológica Municipal: (67) 3907-5443.**  
**\* Gerência Técnica de Influenza e Doenças Respiratórias do Estado: (67) 3318-1831 (durante horário de expediente da SES).**  
**\* PLANTÃO 24HS CIEVS: 98477-3435 (ligação e whatsapp).**

- Preencher a FICHA DE REGISTRO INDIVIDUAL – CASOS DE SÍNDROME RESPIRATÓRIA AGUDA GRAVE HOSPITALIZADOS e GAL (Gerenciamento de Ambiente Laboratorial), não havendo mais necessidade de preenchimento do sistema online RED CAP.
- NÃO devem ser notificados casos isolados de SG (Síndrome Gripal), com ou sem fator de risco para complicações pela doença.

**DRIVE-THRU**  
 Informações do agendamento pelo site: [sims.corumba.ms.gov.br/covid/](https://sims.corumba.ms.gov.br/covid/).

## CRITÉRIOS PARA CASO SUSPEITO DE DOENÇA PELO CORONAVÍRUS 2019 (COVID-19)

**Pacientes com Síndrome Respiratória Aguda Grave (SRAG):** indivíduo hospitalizado com febre, mesmo que referida, acompanhada de tosse ou dor de garganta e que apresente dispnéia. Devem ser notificados, de forma individual, todos os casos que atendam à definição de SRAG e óbitos por SRAG.

**CASO CONFIRMADO DE DOENÇA PELO CORONAVÍRUS 2019 (COVID-19)**  
 CRITÉRIO LABORATORIAL: Resultado positivo em RT-PCR, pelo protocolo Charité.

**CASO DESCARTADO DE INFECÇÃO HUMANA PELO CORONAVÍRUS**  
 Caso que apresente resultado laboratorial negativo para COVID-19 OU confirmação laboratorial para outro agente etiológico.