

BOLETIM COVID-19

CORUMBÁ
MATO GROSSO DO SUL

ACOMPANHE AS ATUALIZAÇÕES OFICIAIS

ATUALIZADO EM: 06/08/2021 às 16:30 Hrs

[Acessar Painel da Vacinação](#)

Notificados

SRAG ¹	1.952
Síndrome Gripal	9.962
Drive Thru (Swab)	21.012
Drive - Teste Rápido	8.764
Teste Rápido	8.019
Teste Prof. Saúde	1.932
Presídio	640
TOTAL	52.281

Suspeitos

SRAG ¹	2
Síndrome Gripal	22
Drive Thru (Swab)	0
Drive - Teste Rápido	0
Teste Rápido	0
Teste Prof. Saúde	0
Presídio	0
TOTAL	24

Descartados

SRAG ¹	907
Síndrome Gripal	5.686
Drive Thru (Swab)	14.388
Drive - Teste Rápido	6.338
Teste Rápido	7.528
Teste Prof. Saúde	1.766
Presídio	262
TOTAL	36.875

Confirmados

SRAG ¹	1043
Síndrome Gripal	4254
Drive Thru (Swab)	6624
Drive - Teste Rápido	2426
Teste Rápido	491
Prof. de Saúde	166
Presídio	378
TOTAL	15.382

Óbitos

SRAG ¹	443
Síndrome Gripal	-
Drive Thru (Swab)	-
Drive - Teste Rápido	-
Teste Rápido	-
Prof. de Saúde	11
Presídio	-
TOTAL	454

* Neste boletim constam os dados atualizados em tempo real, então poderá haver uma divergência com o Boletim do Estado que é atualizado pela manhã.

**Devido à alteração no protocolo de testagem do Mistério da Saúde, todos os pacientes internados com Síndromes Respiratórias, mesmo sem contato com pessoa contaminada pelo Covid-19 estão sendo testadas pelo Laboratório Central do Estado. Este boletim também contempla os dados suspeitos de viajantes e de pessoas que tiveram contato com possíveis casos confirmados.

***Valores Notificados do Drive Thru correspondem aos pacientes que compareceram para o exame.

¹ Síndrome Respiratória Aguda Grave (SRAG): número de notificação de casos de SRAG internados e óbitos.

Curva Epidemiológica

Testes Realizados com 15382 Casos Confirmados

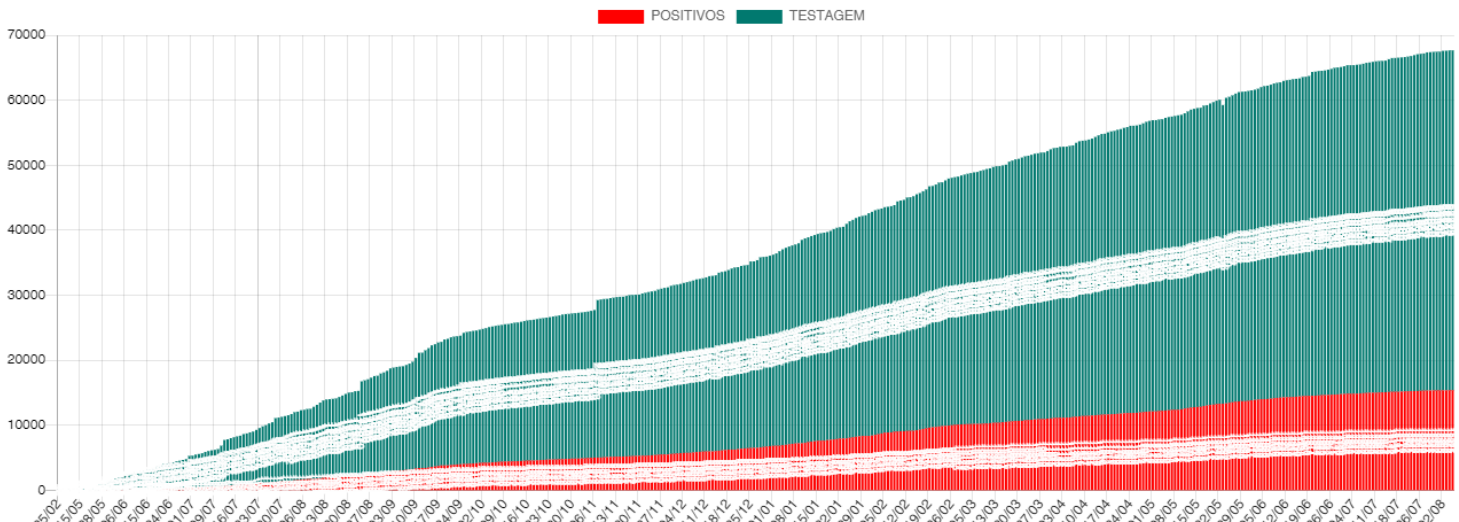

Média Móvel de Casos Positivos

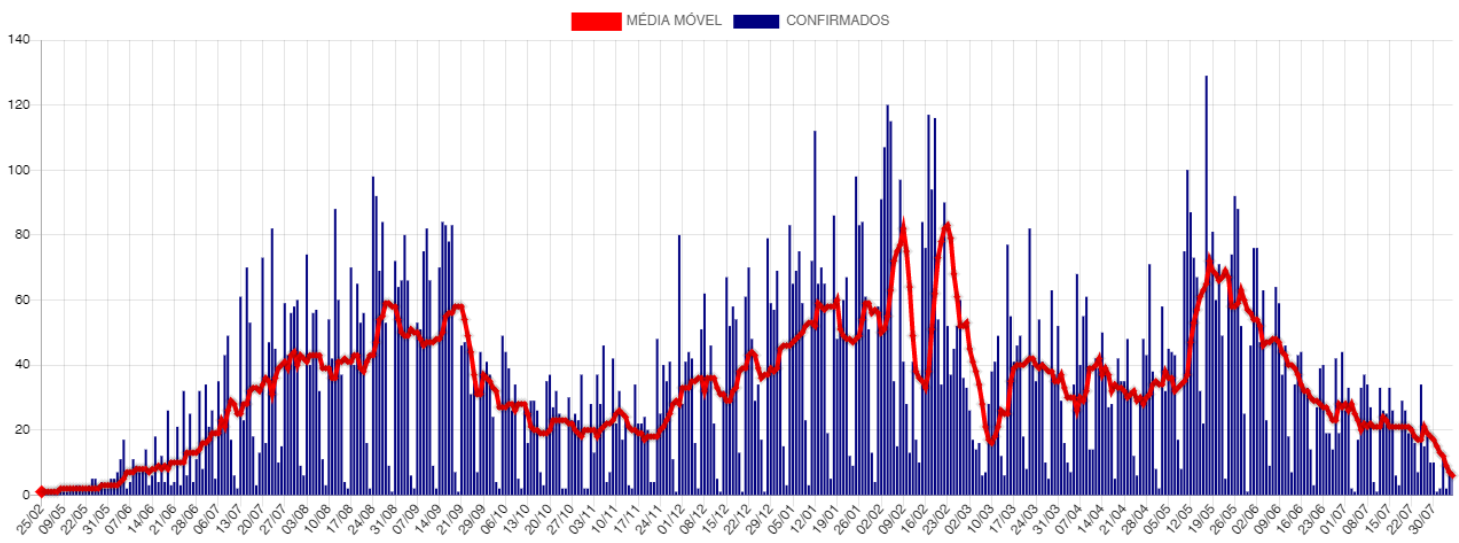

Casos Ativos e Recuperados

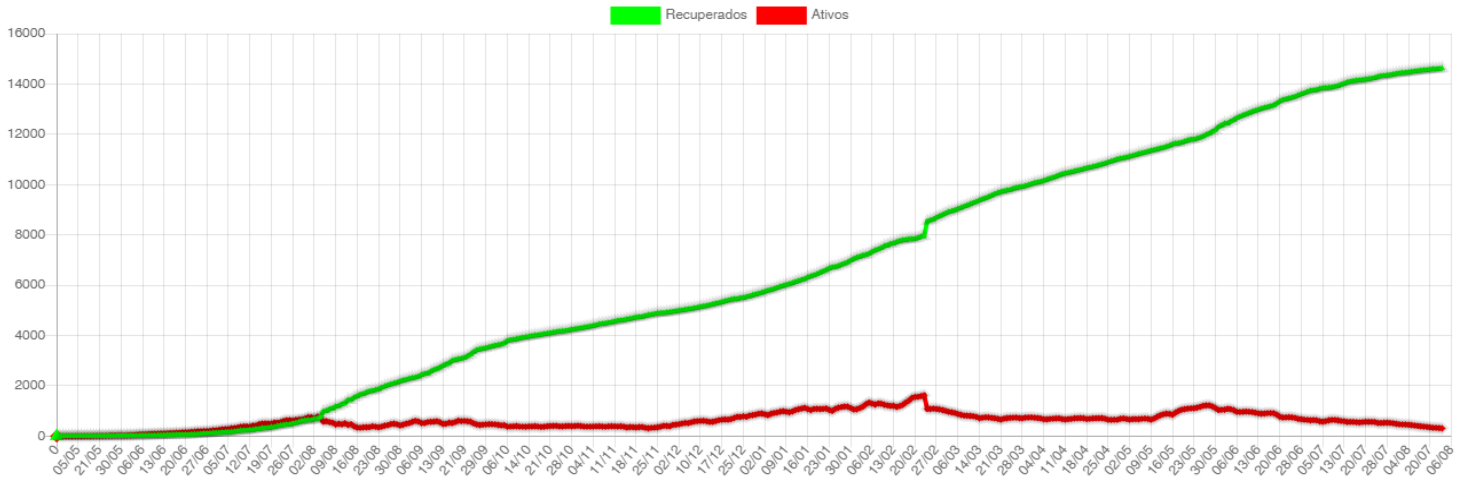

Disponibilidade de Leitos

	TOTAL LEITOS	LEITOS OCUPADOS	DISPONÍVEIS	INTERNADOS HOJE	ALTAS DE HOJE	EM VM	SEM VM	POSITIVOS	SUSPEITOS
CTI COVID*	17	10	7	1	0	5	5	7	3
LEITOS CLÍNICOS	40	3	37	0	0	0	3	0	3
TOTAL	57	13	44	1	0	5	8	7	6

SB7 - CTI Exclusivo COVID-19

Taxa Ocupação

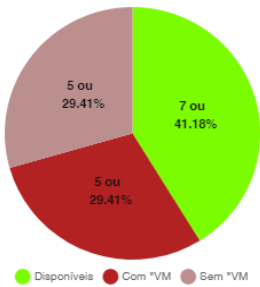

Casos Suspeitos e Confirmados:

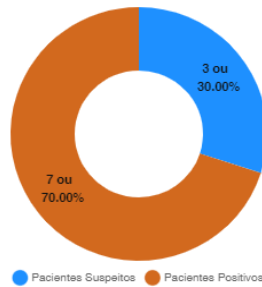

SB2 e SB3 - Leitos Clínicos (Casos Moderados)

Taxa Ocupação

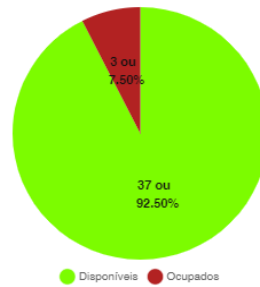

Casos Suspeitos e Confirmados:

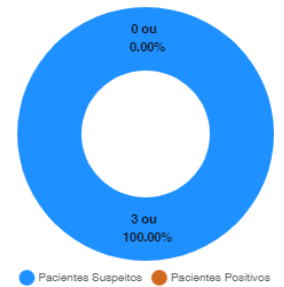

*VM = Ventilação Mecânica

Estatísticas dos Pacientes de COVID19

Situação Clínica Atual dos Casos Positivos

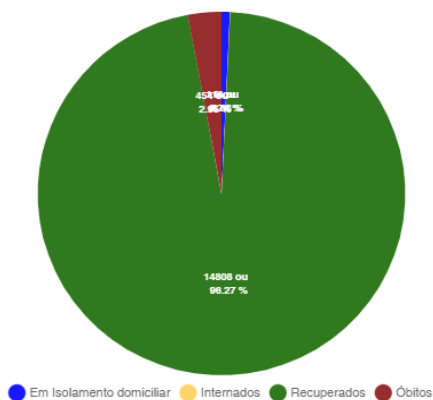

Perfil dos Casos Positivos

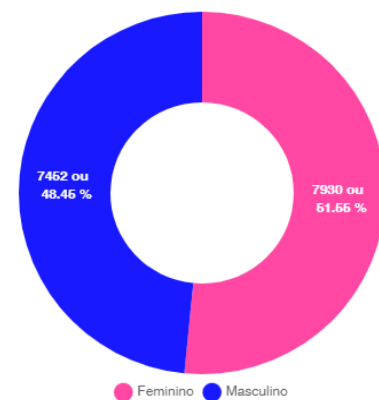

Positivos por Faixa Etária (%)

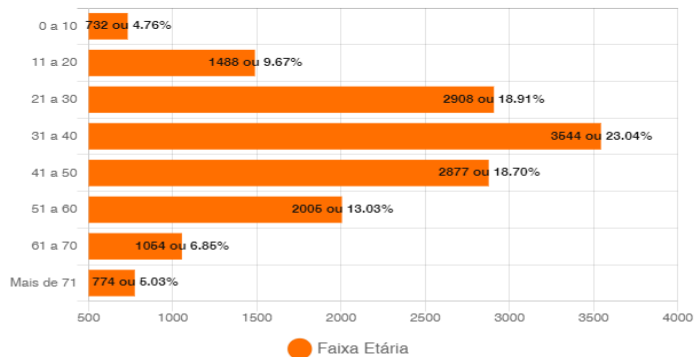

Positivos - Faixa Etária (%) por Sexo

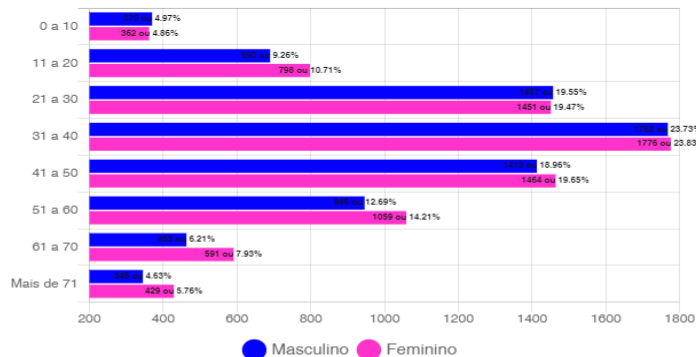

Óbitos Confirmados

Mapa

Exibir resultados por página

Pesquisar

Nº	Sexo	Idade	Notificação	Data Óbito	Comorbidades
454	M	79	26/07/2021	31/07/2021	Nada Relatado
453	M	89	19/07/2021	31/07/2021	ALZHEIMER
452	F	94	27/07/2021	29/07/2021	Nada Relatado
451	M	91	21/07/2021	26/07/2021	Nada Relatado
450	F	81	08/07/2021	22/07/2021	Nada Relatado
449	M	51	28/06/2021	21/07/2021	Hipertensão
448	M	46	16/07/2021	21/07/2021	Nada Relatado
447	M	84	14/07/2021	19/07/2021	Anemia e Depressão
446	F	60	12/07/2021	16/07/2021	Nada relatado
445	M	67	24/05/2021	14/07/2021	Nada Relatado
444	M	40	28/06/2021	14/07/2021	Hipertensão
443	F	50	11/07/2021	12/07/2021	Hipertensão
442	M	41	05/07/2021	11/07/2021	Nada Relatado
441	M	44	25/06/2021	07/07/2021	Nada Relatado
440	M	68	21/06/2021	07/07/2021	Nada Relatado

Mostrando de 1 até 15 de 454 registros

Anterior **1** 2 3 4 5 ... 31 Próximo

Óbitos por Faixa Etária (%)

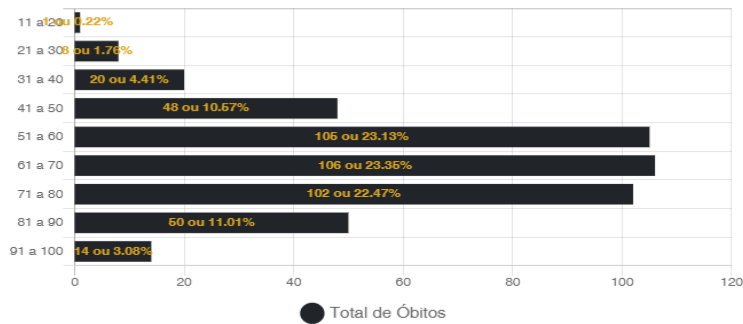

Óbitos por Data

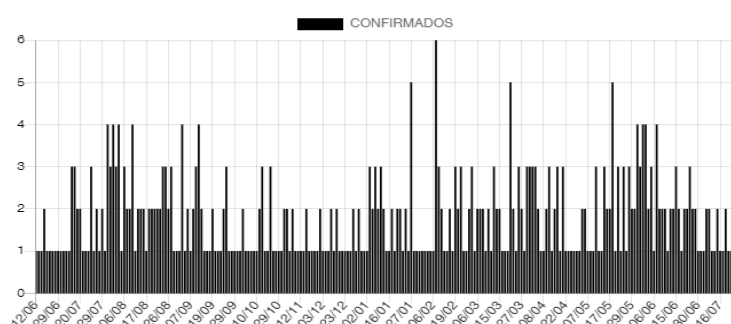

Casos Positivos diários

Exibir resultados por página

Pesquisar

Nº	Sexo	Idade	Notificação	Local/Contato	Situação
15382	M	69	04/08/2021	Transmissão comunitária	internado - cti
15381	M	48	04/08/2021	Transmissão comunitária	internado - cti
15375	F	69	05/08/2021	Transmissão comunitária	Em Isolamento domiciliar
15370	F	31	04/08/2021	Transmissão comunitária	Em Isolamento domiciliar
15369	F	25	04/08/2021	Transmissão comunitária	Em Isolamento domiciliar
15367	M	34	04/08/2021	Transmissão comunitária	Em Isolamento domiciliar
15366	F	24	04/08/2021	Transmissão comunitária	Em Isolamento domiciliar
15365	F	62	29/07/2021	Transmissão comunitária	Em Isolamento domiciliar
15364	M	26	03/08/2021	Transmissão comunitária	Em Isolamento domiciliar
15363	F	28	02/08/2021	Transmissão comunitária	internado - cti

Mostrando de 1 até 10 de 574 registros

Anterior **1** 2 3 4 5 ... 58 Próximo

CASOS CONFIRMADOS DE COVID-19 POR BAIRRO EM CORUMBÁ ATÉ 06/08/2021

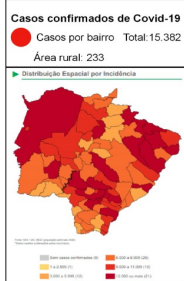
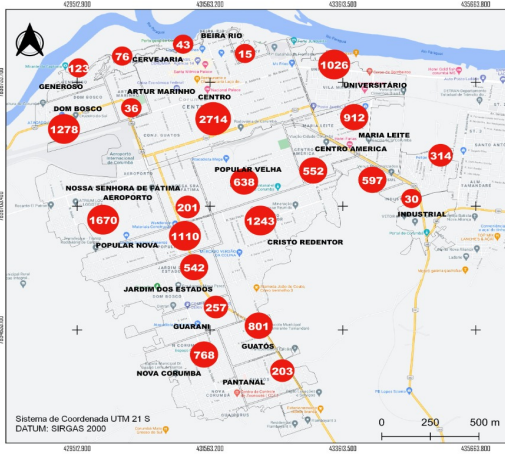

Casos confirmados de Covid-19
 ● Casos por bairro Total: 15.382
 Área rural: 233

Fonte de Dados: Boletim Epidemiológico de 06/08/2021 da Prefeitura Municipal de Corumbá. Secretaria Estadual de Saúde Boletim Coronavírus.

Fundação Universidade Federal de Mato Grosso do Sul
 Curso de Geografia - Campus do Pantanal
 Elaboração: Rafael Rocha Sá, Leandro dos Santos Pereira e Eduardo Henrique Ribeiro Santos (Pós-Graduação - Iniciação Científica)
 Orientação e Supervisão: Prof. Dr. Elise Pinheiro de Freitas
 Colaboração: Prof. Dr. Claudio Araújo de Lima

CASOS RECUPERADOS DE COVID-19 POR BAIRRO EM CORUMBÁ ATÉ 06/08/2021

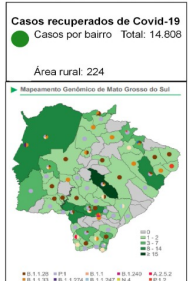
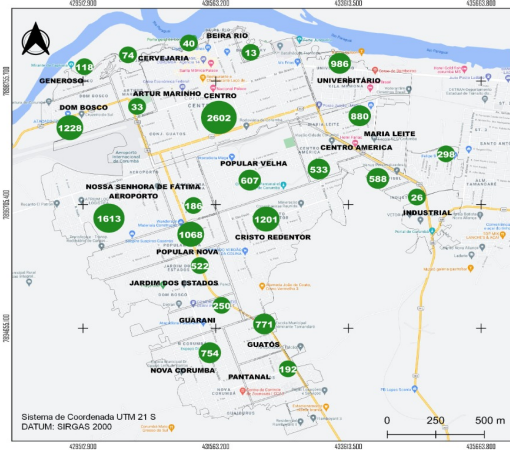

Casos recuperados de Covid-19
 ● Casos por bairro Total: 14.808
 Área rural: 224

Fonte de Dados: Boletim Epidemiológico de 06/08/2021 da Prefeitura Municipal de Corumbá. Secretaria Estadual de Saúde Boletim Coronavírus.

Fundação Universidade Federal de Mato Grosso do Sul
 Curso de Geografia - Campus do Pantanal
 Elaboração: Rafael Rocha Sá, Leandro dos Santos Pereira e Eduardo Henrique Ribeiro Santos (Pós-Graduação - Iniciação Científica)
 Orientação e Supervisão: Prof. Dr. Elise Pinheiro de Freitas
 Colaboração: Prof. Dr. Claudio Araújo de Lima

BAIRROS COM ÓBITOS CONFIRMADOS POR COVID-19 EM CORUMBÁ ATÉ 06/08/2021

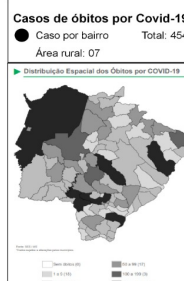
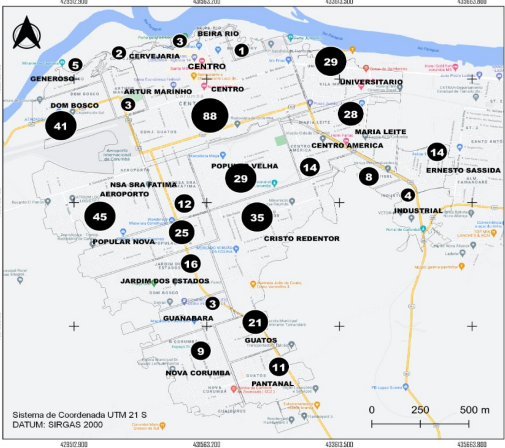

Casos de óbitos por Covid-19
 ● Caso por bairro Total: 454
 Área rural: 07

Fonte de Dados: Boletim Epidemiológico de 06/08/2021 da Prefeitura Municipal de Corumbá. Secretaria Estadual de Saúde Boletim Coronavírus.

Fundação Universidade Federal de Mato Grosso do Sul
 Curso de Geografia - Campus do Pantanal
 Elaboração: Rafael Rocha Sá, Leandro dos Santos Pereira e Eduardo Henrique Ribeiro Santos (Pós-Graduação - Iniciação Científica)
 Orientação e Supervisão: Prof. Dr. Elise Pinheiro de Freitas
 Colaboração: Prof. Dr. Claudio Araújo de Lima

CASOS EM ISOLAMENTO DOMICILIAR POR BAIRRO EM CORUMBÁ ATÉ 06/08/2021

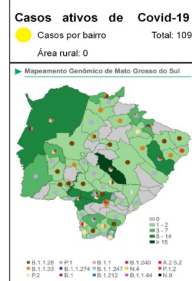
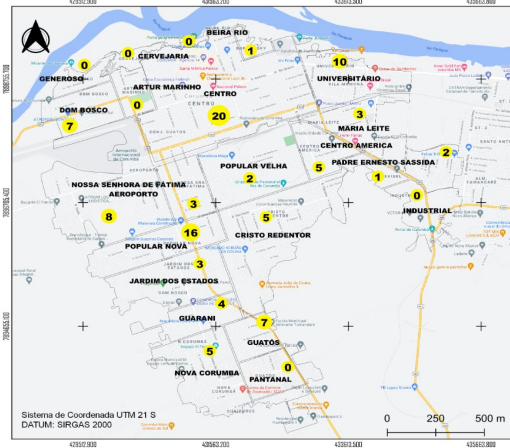

Casos ativos de Covid-19
 ● Casos por bairro Total: 109
 Área rural: 0

Fonte de Dados: Boletim Epidemiológico de 06/08/2021 da Prefeitura Municipal de Corumbá. Secretaria Estadual de Saúde Boletim Coronavírus.

Fundação Universidade Federal de Mato Grosso do Sul
 Curso de Geografia - Campus do Pantanal
 Elaboração: Rafael Rocha Sá, Leandro dos Santos Pereira e Eduardo Henrique Ribeiro Santos (Pós-Graduação - Iniciação Científica)
 Orientação e Supervisão: Prof. Dr. Elise Pinheiro de Freitas
 Colaboração: Prof. Dr. Claudio Araújo de Lima

BOLETIM COVID-19

CORUMBÁ MATO GROSSO DO SUL

ACOMPANHE AS ATUALIZAÇÕES OFICIAIS

 <p>6 AGOSTO</p>	52.281	100%	NOTIFICADOS	
	36.875	70.53%	DESCARTADOS	
	24	0.05%	SUSPEITOS	
	15.382	29.42%	CONFIRMADOS	+ 11 hoje
	14.808	96.27%	RECUPERADOS	+ 16 hoje
	114	0.74%	ATIVOS	- 07 hoje
	13	0.08%	INTERNADOS	+ 01 hoje
454	2.95%	ÓBITOS	Nenhum	

MEDIDAS IMPORTANTES

PARA CONTENÇÃO DA TRANSMISSIBILIDADE DO COVID-19, DEVERÃO SER ADOTADAS COMO MEDIDA NÃO FARMACOLÓGICA:

- O isolamento domiciliar da pessoa com sintomas respiratórios e das pessoas que residam no mesmo endereço, ainda que estejam assintomáticos, devendo permanecer em isolamento pelo período máximo de 14 (quatorze) dias.
- Considerar isolamento domiciliar voluntário de viajantes sem sintomas respiratórios por no mínimo 7 (sete) dias após chegada na cidade. Exceção áreas essenciais como saúde, segurança pública, abastecimento e transporte.
- Considera-se pessoa com sintomas respiratórios, a apresentação de tosse seca, dor de garganta, ou dificuldade respiratória, acompanhada ou não de febre, desde que seja confirmado por atestado médico.
- As pessoas com mais de 60 anos de idade, devem observar o distanciamento social, restringindo seus deslocamentos para realização de atividades estritamente necessárias, evitando transporte de utilização coletiva, viagens e eventos esportivos, artísticos, culturais, científicos, comerciais e religiosos e outros com concentração próxima de pessoas.
- Observância ao decreto municipal nº 2.287 de 17 de abril de 2020 em relação ao toque de recolher diário das 21h as 05h.
- Obrigatoriedade do uso de máscara facial, conforme Decreto N°2.300, em 5 de maio de 2020.

NOTIFICAÇÃO DE CASO SUSPEITO

NOTIFICAÇÃO IMEDIATA DE TODO CASO DE SRAG HOSPITALIZADO E ÓBITO POR SRAG, DEVENDO SER REALIZADA POR MEIO DOS TELEFONES:

* **Vigilância Epidemiológica Municipal:** (67) 3907-5443.

* **Gerência Técnica de Influenza e Doenças Respiratórias do Estado:** (67) 3318-1831 (durante horário de expediente da SES).

* **PLANTÃO 24HS CIEVS:** 98477-3435 (ligação e whatsapp).

- Preencher a FICHA DE REGISTRO INDIVIDUAL – CASOS DE SÍNDROME RESPIRATÓRIA AGUDA GRAVE HOSPITALIZADOS e GAL (Gerenciamento de Ambiente Laboratorial), não havendo mais necessidade de preenchimento do sistema online RED CAP.
- NÃO devem ser notificados casos isolados de SG (Síndrome Gripal), com ou sem fator de risco para complicações pela doença.

DRIVE-THRU

Agendamento exclusivamente pelo Site: sims.corumba.ms.gov.br/covid.

CRITÉRIOS PARA CASO SUSPEITO DE DOENÇA PELO CORONAVÍRUS 2019 (COVID-19)

Pacientes com Síndrome Respiratória Aguda Grave (SRAG): Indivíduo hospitalizado com febre, mesmo que referida, acompanhada de tosse ou dor de garganta e que apresente dispneia. Devem ser notificados, de forma individual, todos os casos que atendam à definição de SRAG e óbitos por SRAG.

CASO CONFIRMADO DE DOENÇA PELO CORONAVÍRUS 2019 (COVID-19)

CRITÉRIO LABORATORIAL: Resultado positivo em RT-PCR, pelo protocolo Charité.

CASO DESCARTADO DE INFECÇÃO HUMANA PELO CORONAVÍRUS

Caso que apresente resultado laboratorial negativo para COVID-19 OU confirmação laboratorial para outro agente etiológico.

Resumo

Baixar PDF

+ Boletins

Acessar Painel da Vacinação - Corumbá