

# BOLETIM COVID-19

**CORUMBÁ**  
MATO GROSSO DO SUL

ACOMPANHE AS ATUALIZAÇÕES OFICIAIS

ATUALIZADO EM: 05/08/2020 às 15 Hrs

## Notificados

SRAG <sup>1</sup>	314
Síndrome Gripal	682
Drive Thru (Swab)	2533
Drive - Teste Rápido	1143
Teste Rápido	3873
Teste Prof. Saúde	1537
<b>TOTAL</b>	<b>10082</b>

## Suspeitos

SRAG <sup>1</sup>	15
Síndrome Gripal	22
Drive Thru (Swab)	0
Drive - Teste Rápido	0
Teste Rápido	0
Teste Prof. Saúde	0
<b>TOTAL</b>	<b>37</b>

## Descartados

SRAG <sup>1</sup>	212
Síndrome Gripal	291
Drive Thru (Swab)	1902
Drive - Teste Rápido	974
Teste Rápido	3705
Teste Prof. Saúde	1487
<b>TOTAL</b>	<b>8571</b>

## Confirmados

SRAG <sup>1</sup>	87
Síndrome Gripal	369
Drive Thru (Swab)	631
Drive - Teste Rápido	169
Teste Rápido	168
Teste Prof. Saúde	50
<b>TOTAL</b>	<b>1474</b>

## Óbitos

SRAG <sup>1</sup>	52
Síndrome Gripal	0
Drive Thru (Swab)	0
Drive - Teste Rápido	0
Teste Rápido	0
Teste Prof. Saúde	0
<b>TOTAL</b>	<b>52</b>

\* Neste boletim constam os dados atualizados em tempo real, então poderá haver uma divergência com o Boletim do Estado que é atualizado pela manhã.

\*\*Devido à alteração no protocolo de testagem do Mistério da Saúde, todos os pacientes internados com Síndromes Respiratórias, mesmo sem contato com pessoa contaminada pelo Covid-19 estão sendo testadas pelo Laboratório Central do Estado. Este boletim também contempla os dados suspeitos de viajantes e de pessoas que tiveram contato com possíveis casos confirmados.

\*\*\*Valores Notificados do Drive Thru correspondem aos pacientes que compareceram para o exame.

<sup>1</sup> Síndrome Respiratória Aguda Grave (SRAG): número de notificação de casos de SRAG internados e óbitos.

## Curva Epidemiológica

Testes Realizados com 1474 Casos Confirmados

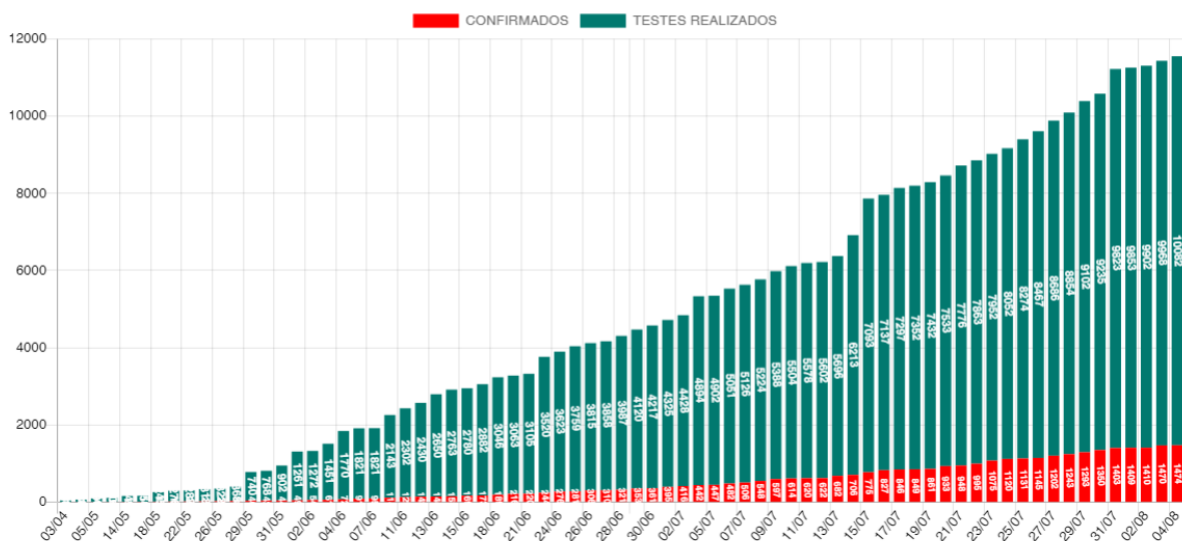

Aumento dos Casos por Data de Notificação

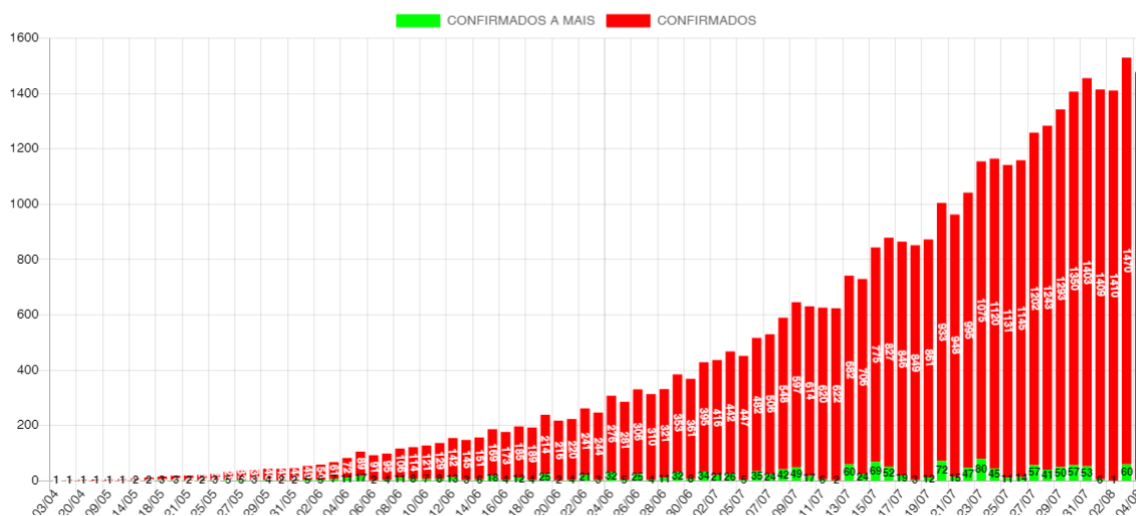

# Casos Ativos e Recuperados

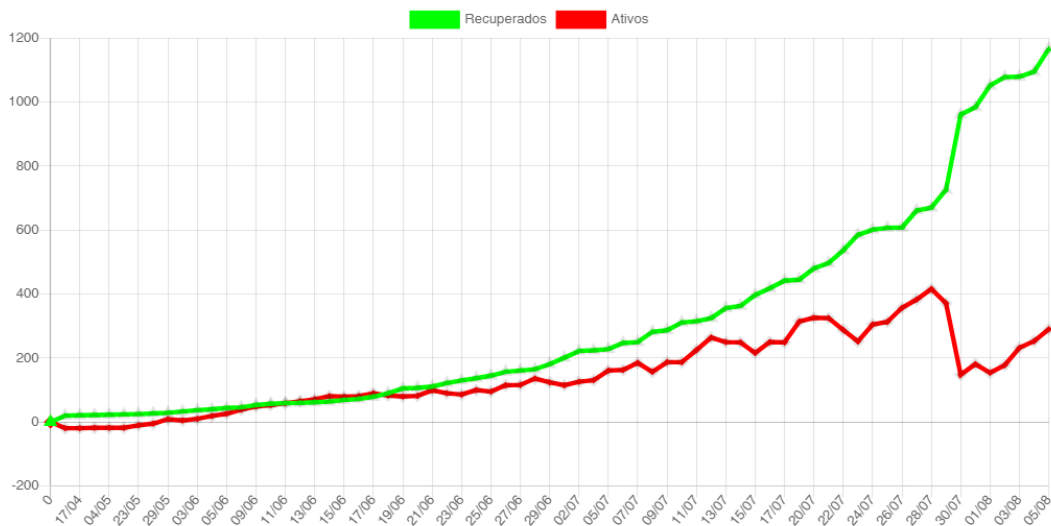

## Disponibilidade de Leitos

Bloco Hospitalar	Total de Vagas	Leitos Ocupados	Leitos Disponíveis	Pacientes Com VM	Pacientes Sem VM	Pacientes Positivos	Pacientes Suspeitos
SB4-CTI COVID	12	11	1	8	3	11	0
SB2 e SB3-Leitos Clínicos	40	29	11	0	29	28	1
<b>Total</b>	<b>52</b>	<b>40</b>	<b>12</b>	<b>8</b>	<b>32</b>	<b>39</b>	<b>1</b>

### SB4-CTI Exclusivos COVID-19

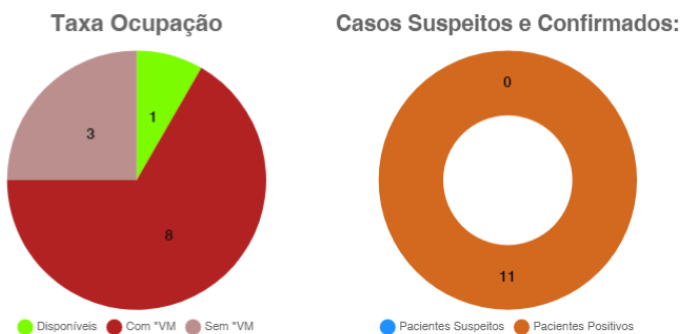

### SB2 e SB3 - Leitos Clínicos (Casos Moderados)

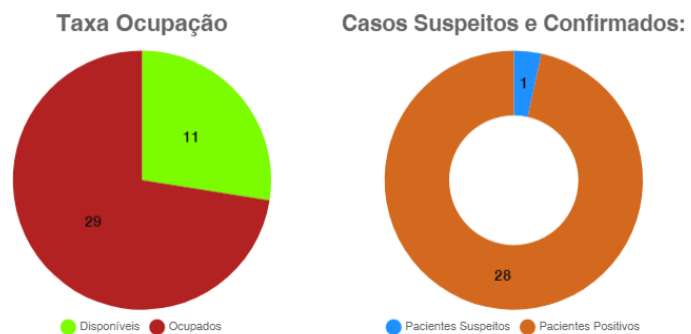

\*VM = Ventilação Mecânica

## Estatísticas dos Pacientes de COVID19

### Situação Clínica Atual dos Casos Positivos

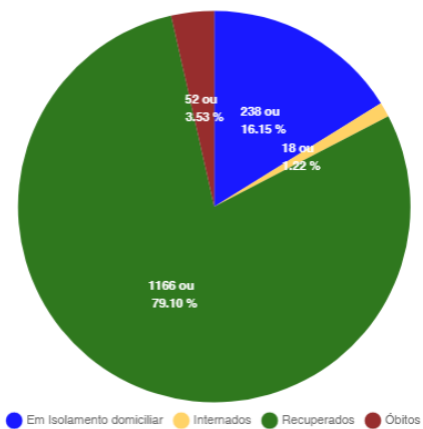

### Perfil dos Casos Positivos

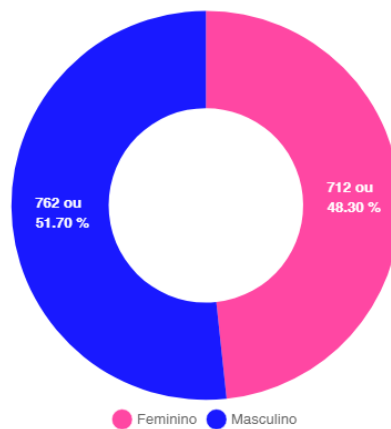

### Positivos por Faixa Etária (%)

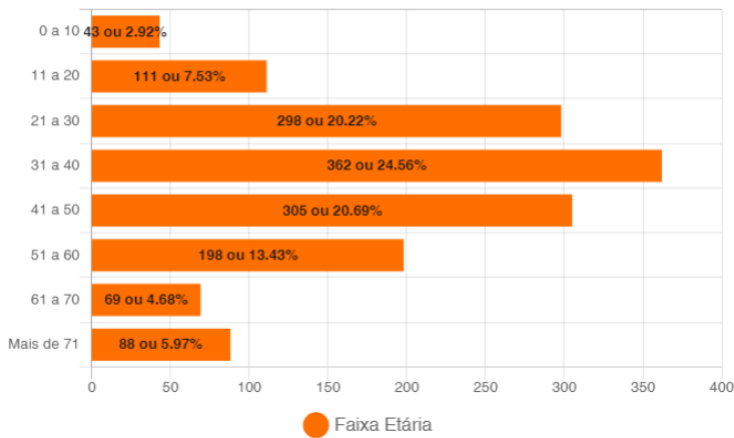

### Positivos - Faixa Etária (%) por Sexo

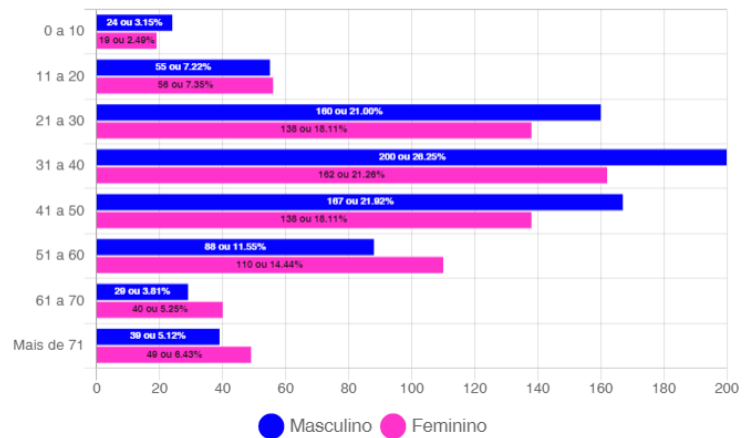

## Óbitos Confirmados

Mapa

Exibir  resultados por página

Pesquisar

Nº	Sexo	Idade	Notificação	Data Óbito	Comorbidades
52	M	92	30/07/2020	04/08/2020	*Bronquite
51	F	84	24/07/2020	04/08/2020	*Nada Relatado
50	M	52	31/07/2020	04/08/2020	*Obesidade
49	M	43	31/07/2020	03/08/2020	Nada Relatado
48	F	70	31/07/2020	03/08/2020	Diabetes
47	M	72	22/07/2020	02/08/2020	Hipertensão
46	M	53	23/07/2020	02/08/2020	Hipertensão
45	M	60	01/08/2020	02/08/2020	* Diabetes, Hipertensão e Esquizofrenia
44	F	85	01/08/2020	02/08/2020	Nada Relatado
43	M	41	15/07/2020	01/08/2020	Nada Relatado
42	M	67	30/07/2020	01/08/2020	Doença pulmonar obstrutiva crônica e Diabetes
41	F	81	31/07/2020	01/08/2020	Diabetes, Hipertensão e em uso de Marcapasso
40	F	77	24/07/2020	31/07/2020	Nada Relatado
39	F	54	22/07/2020	31/07/2020	Hipertensão
38	F	82	27/07/2020	31/07/2020	Diabetes e Hipertensão
37	F	69	20/07/2020	30/07/2020	Diabetes
36	M	68	24/07/2020	29/07/2020	Paciente Oncológico
35	F	77	17/07/2020	29/07/2020	Diabetes, Doença Cardiovascular e Obesidade

Mostrando de 1 até 18 de 52 registros

Anterior [1](#) [2](#) [3](#) Próximo

## Casos Positivos diários

Exibir  resultados por página

Pesquisar

Nº	Sexo	Idade	Notificação	Local/Contato	Situação
1474	F	27	03/08/2020	Transmissão comunitária	Em Isolamento domiciliar
1473	F	31	03/08/2020	Contato com caso positivo	Em Isolamento domiciliar
1472	M	60	01/08/2020	Transmissão comunitária	Óbito
1470	M	33	31/07/2020	Transmissão comunitária	Em Isolamento domiciliar
1469	M	54	31/07/2020	Transmissão comunitária	Em Isolamento domiciliar
1468	F	37	03/08/2020	Transmissão comunitária	Em Isolamento domiciliar
1467	F	30	03/08/2020	Transmissão comunitária	Em Isolamento domiciliar
1466	F	18	03/08/2020	Transmissão comunitária	Em Isolamento domiciliar
1464	M	43	03/08/2020	Transmissão comunitária	Em Isolamento domiciliar
1463	M	30	03/08/2020	Transmissão comunitária	Em Isolamento domiciliar

Mostrando de 1 até 10 de 308 registros

Anterior [1](#) [2](#) [3](#) [4](#) [5](#) ... [31](#) Próximo

# Casos Confirmados por Bairros

## BAIRROS COM CASOS CONFIRMADOS DE COVID-19 EM CORUMBÁ ATÉ 05/08/2020

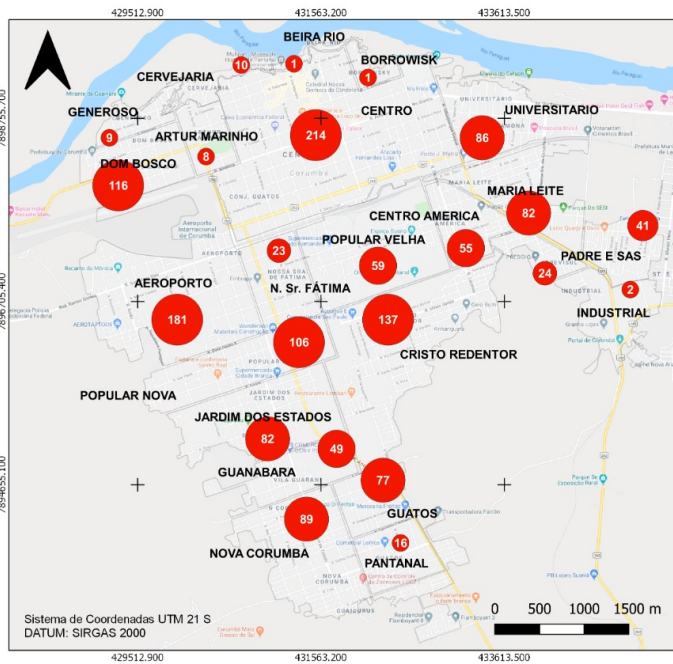

**Casos confirmados de Covid-19**

● Casos por bairro Total: 1474

▬ Área rural: 6

Fonte de Dados: Boletim Epidemiológico de 05/08/2020 da Prefeitura Municipal de Corumbá.  
 Área do Perímetro Urbano: 30 km²  
 Densidade Demográfica: 3.600 hab/km²



Fundação Universidade Federal de Mato Grosso do Sul  
 Curso de Geografia – Campus do Pantanal  
 Elaboração: Rafael Rocha Sá, Leandro dos Santos Pereira e Eduardo Henrique Rezende Santos (Graduação – Iniciação Científica)  
 Supervisão: Prof.ª. Elisa Pinheiro de Freitas  
 Agradecimento: Prof. Dr. Sérgio Isquierdo e Profa. Dra. Claudia Araújo de Lima

## BAIRROS COM CASOS RECUPERADOS DE COVID-19 EM CORUMBÁ ATÉ 05/08/2020

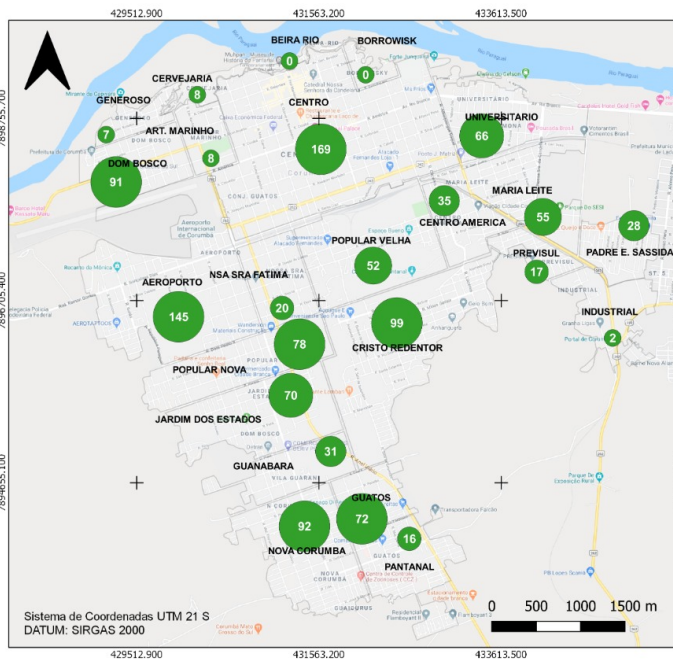

**Casos recuperados de Covid-19**

● Casos por bairro Total: 1166

▬ Área rural: 5

Fonte de Dados: Boletim Epidemiológico de 05/08/2020 da Prefeitura Municipal de Corumbá.  
 Área do Perímetro Urbano: 30 km²  
 Densidade Demográfica: 3.600 hab/km²



Fundação Universidade Federal de Mato Grosso do Sul  
 Curso de Geografia – Campus do Pantanal  
 Elaboração: Rafael Rocha Sá, Leandro dos Santos Pereira e Eduardo Henrique Rezende Santos (Graduação – Iniciação Científica)  
 Supervisão: Prof.ª. Elisa Pinheiro de Freitas  
 Agradecimento: Prof. Dr. Sérgio Isquierdo e Profa. Dra. Claudia Araújo de Lima

## BAIRROS COM ÓBITOS CONFIRMADOS POR COVID-19 EM CORUMBÁ ATÉ 05/08/2020

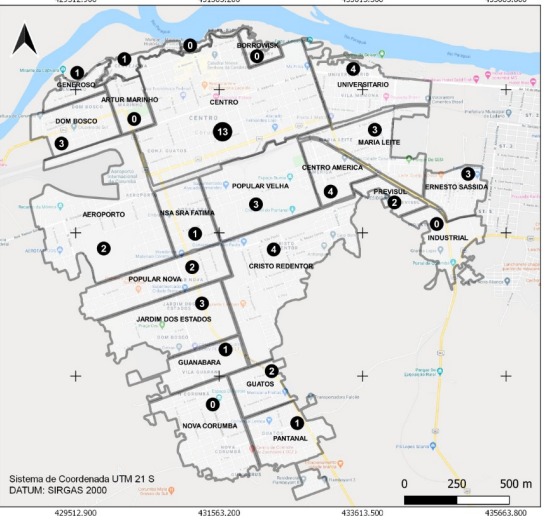

**Número de óbitos por Covid-19**

● Óbito por Bairro Total: 52

Fonte de Dados: Boletim Epidemiológico de 05/08/2020 da Prefeitura Municipal de Corumbá.  
 Área do Perímetro Urbano: 30km²  
 Densidade Demográfica: 3.600 hab/km²



Fundação Universidade Federal de Mato Grosso do Sul  
 Curso de Geografia – Campus do Pantanal  
 Elaboração: Rafael Rocha Sá, Leandro dos Santos Pereira e Eduardo Henrique Rezende Santos (Graduação – Iniciação Científica)  
 Supervisão: Prof.ª. Elisa Pinheiro de Freitas  
 Colaboração: Prof. Dr. Sérgio Isquierdo e Profa. Dra. Claudia Araújo de Lima

## CASOS CONFIRMADOS DE COVID-19 NA ÁREA RURAL DO MUNICÍPIO DE CORUMBÁ ATÉ 05/08/2020

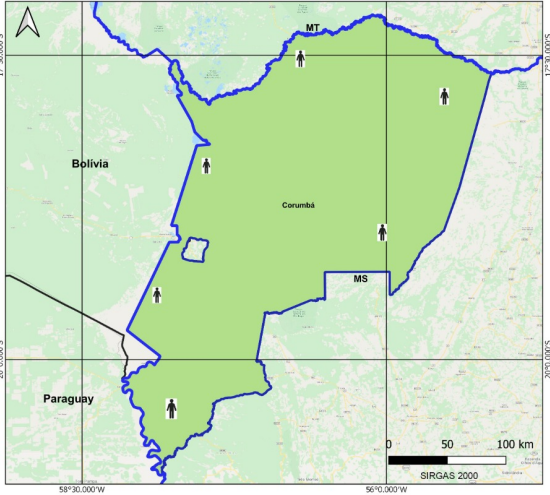

**Casos de Covid-19** Total: 06

Fonte de Dados: Boletim Epidemiológico de 04/08/2020 da Prefeitura Municipal de Corumbá.



Fundação Universidade Federal de Mato Grosso do Sul  
 Elaboração: Rafael Rocha Sá, Leandro dos Santos Pereira Santos e Eduardo Henrique Rezende Santos  
 Supervisão: Prof.ª. Dra. Elisa Pinheiro de Freitas  
 Colaboração: Prof. Dr. Sérgio Isquierdo e Profa. Dra. Claudia Araújo de Lima

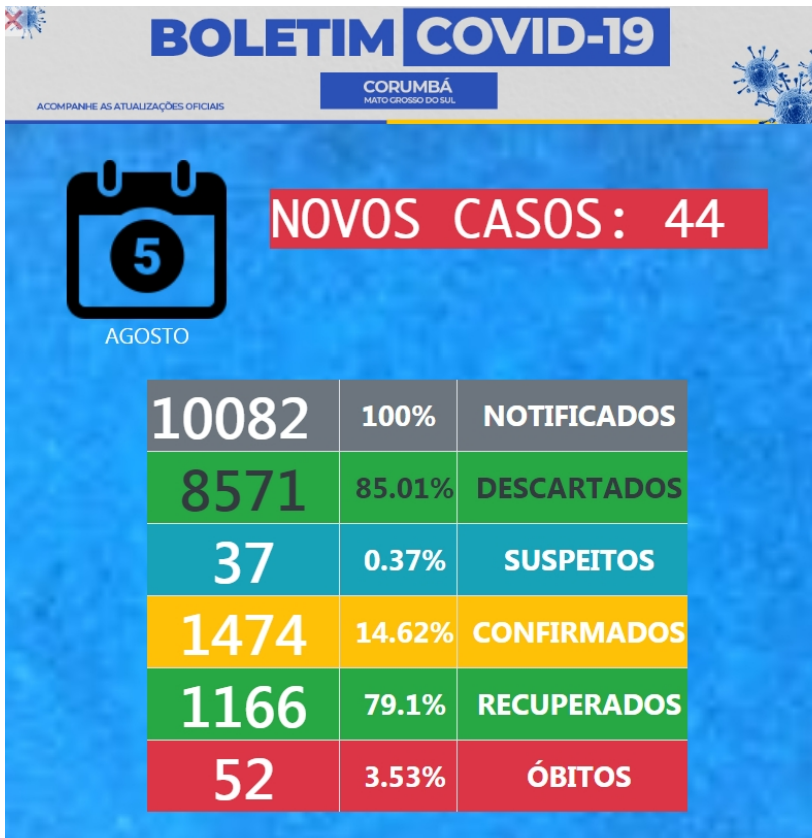

#### MEDIDAS IMPORTANTES

##### PARA CONTENÇÃO DA TRANSMISSIBILIDADE DO COVID-19, DEVERÃO SER ADOTADAS COMO MEDIDA NÃO FARMACOLÓGICA:

- O isolamento domiciliar da pessoa com sintomas respiratórios e das pessoas que residam no mesmo endereço, ainda que estejam assintomáticos, devendo permanecer em isolamento pelo período máximo de 14 (quatorze) dias.
- Considerar isolamento domiciliar voluntário de viajantes sem sintomas respiratórios por no mínimo 7 (sete) dias após chegada na cidade. Exceção áreas essenciais como saúde, segurança pública, abastecimento e transporte.
- Considera-se pessoa com sintomas respiratórios, a apresentação de tosse seca, dor de garganta, ou dificuldade respiratória, acompanhada ou não de febre, desde que seja confirmado por atestado médico.
- As pessoas com mais de 60 anos de idade, devem observar o distanciamento social, restringindo seus deslocamentos para realização de atividades estritamente necessárias, evitando transporte de utilização coletiva, viagens e eventos esportivos, artísticos, culturais, comerciais e religiosos e outros com concentração próxima de pessoas.
- Observância ao decreto municipal nº 2.287 de 17 de abril de 2020 em relação ao toque de recolher diário das 21h as 05h.
- Obrigatoriedade do uso de máscara facial, conforme Decreto N°2.300, em 5 de maio de 2020.

#### NOTIFICAÇÃO DE CASO SUSPEITO

##### NOTIFICAÇÃO IMEDIATA DE TODO CASO DE SRAG HOSPITALIZADO E ÓBITO POR SRAG, DEVENDO SER REALIZADA POR MEIO DOS TELEFONES:

- \* Vigilância Epidemiológica Municipal: (67) 3907-5443.
- \* Gerência Técnica de Influenza e Doenças Respiratórias do Estado: (67) 3318-1831 (durante horário de expediente da SES).
- \* PLANTÃO 24HS CIEVS: 98477-3435 (ligação e whatsapp).

- Preencher a FICHA DE REGISTRO INDIVIDUAL – CASOS DE SÍNDROME RESPIRATÓRIA AGUDA GRAVE HOSPITALIZADOS e GAL (Gerenciamento de Ambiente Laboratorial), não havendo mais necessidade de preenchimento do sistema online RED CAP.
- NÃO devem ser notificados casos isolados de SG (Síndrome Gripal), com ou sem fator de risco para complicações pela doença.

##### DRIVE-THRU

Agendamento exclusivamente por telefone: 67 98472-8850/ 67 98467-4573 e 67 98473-2408 .

#### CRITÉRIOS PARA CASO SUSPEITO DE DOENÇA PELO CORONAVÍRUS 2019 (COVID-19)

**Pacientes com Síndrome Respiratória Aguda Grave (SRAG):** Indivíduo hospitalizado com febre, mesmo que referida, acompanhada de tosse ou dor de garganta e que apresente dispneia. Devem ser notificados, de forma individual, todos os casos que atendam à definição de SRAG e óbitos por SRAG.

##### CASO CONFIRMADO DE DOENÇA PELO CORONAVÍRUS 2019 (COVID-19)

CRITÉRIO LABORATORIAL: Resultado positivo em RT-PCR, pelo protocolo Charité.

##### CASO DESCARTADO DE INFECÇÃO HUMANA PELO CORONAVÍRUS

Caso que apresente resultado laboratorial negativo para COVID-19 OU confirmação laboratorial para outro agente etiológico.

Resumo

Baixar PDF

+ Boletins