

# BOLETIM COVID-19

CORUMBÁ  
MATO GROSSO DO SUL

ACOMPANHE AS ATUALIZAÇÕES OFICIAIS

ATUALIZADO EM: 05/06/2021 às 13:30 Hrs

[Acessar Painel da Vacinação](#)

## Notificados

SRAG <sup>1</sup>	1.725
Síndrome Gripal	8.570
Drive Thru (Swab)	18.387
Drive - Teste Rápido	8.764
Teste Rápido	8.014
Teste Prof. Saúde	1.931
Presídio	640
<b>TOTAL</b>	<b>48.031</b>

## Suspeitos

SRAG <sup>1</sup>	4
Síndrome Gripal	29
Drive Thru (Swab)	0
Drive - Teste Rápido	0
Teste Rápido	0
Teste Prof. Saúde	0
Presídio	0
<b>TOTAL</b>	<b>33</b>

## Descartados

SRAG <sup>1</sup>	833
Síndrome Gripal	5.101
Drive Thru (Swab)	12.500
Drive - Teste Rápido	6.338
Teste Rápido	7.566
Teste Prof. Saúde	1.769
Presídio	262
<b>TOTAL</b>	<b>34.369</b>

## Confirmados

SRAG <sup>1</sup>	888
Síndrome Gripal	3440
Drive Thru (Swab)	5887
Drive - Teste Rápido	2426
Teste Rápido	448
Prof. de Saúde	162
Presídio	378
<b>TOTAL</b>	<b>13.629</b>

## Óbitos

SRAG <sup>1</sup>	385
Síndrome Gripal	-
Drive Thru (Swab)	-
Drive - Teste Rápido	-
Teste Rápido	-
Prof. de Saúde	11
Presídio	-
<b>TOTAL</b>	<b>396</b>

\* Neste boletim constam os dados atualizados em tempo real, então poderá haver uma divergência com o Boletim do Estado que é atualizado pela manhã.

\*\*Devido à alteração no protocolo de testagem do Mistério da Saúde, todos os pacientes internados com Síndromes Respiratórias, mesmo sem contato com pessoa contaminada pelo Covid-19 estão sendo testadas pelo Laboratório Central do Estado. Este boletim também contempla os dados suspeitos de viajantes e de pessoas que tiveram contato com possíveis casos confirmados.

\*\*\*Valores Notificados do Drive Thru correspondem aos pacientes que compareceram para o exame.

<sup>1</sup> Síndrome Respiratória Aguda Grave (SRAG): número de notificação de casos de SRAG internados e óbitos.

## Curva Epidemiológica

Testes Realizados com 13629 Casos Confirmados

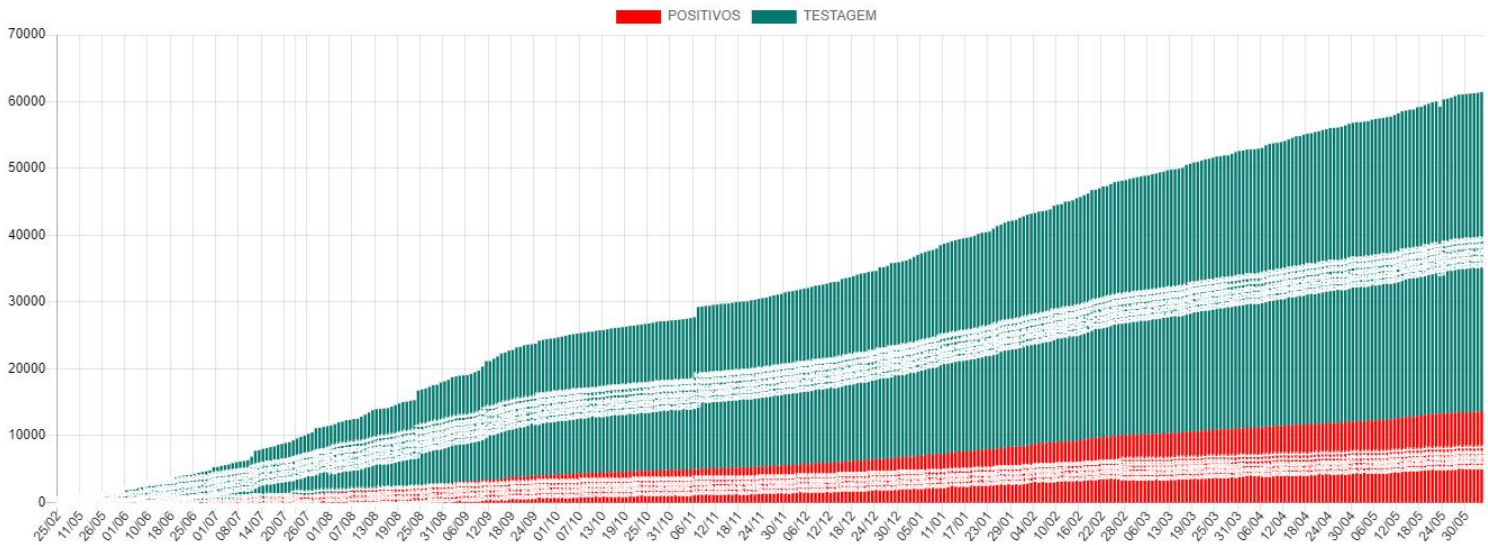

Média Móvel de Casos Positivos

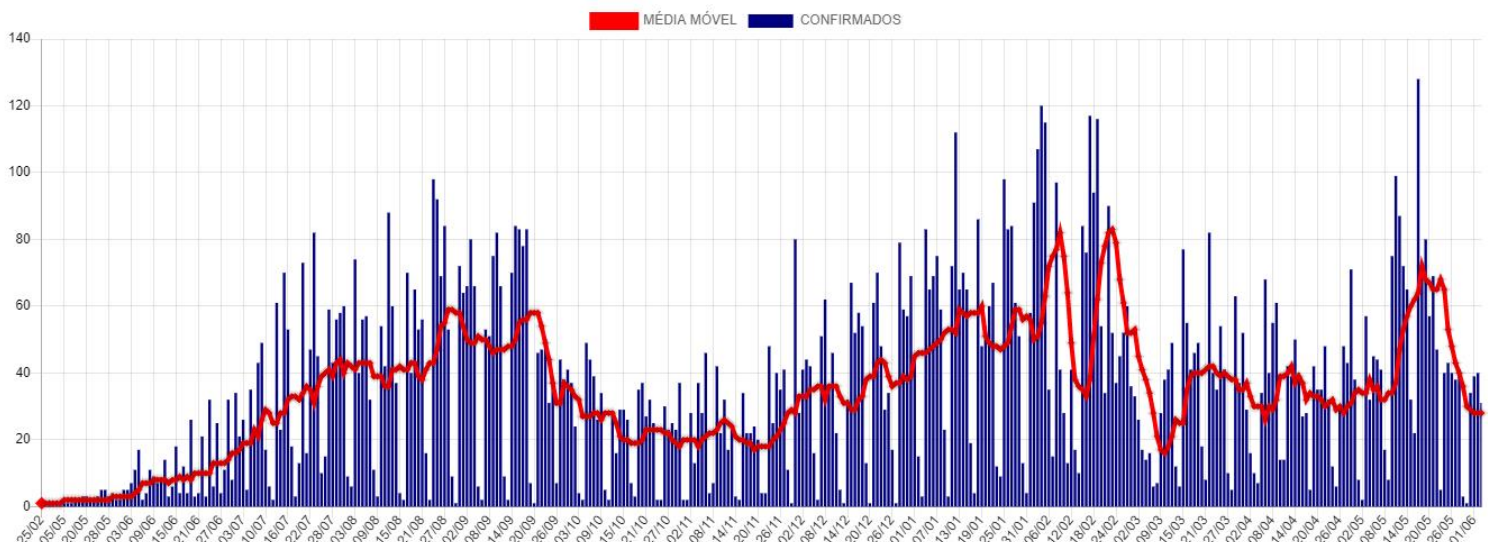

## Casos Ativos e Recuperados

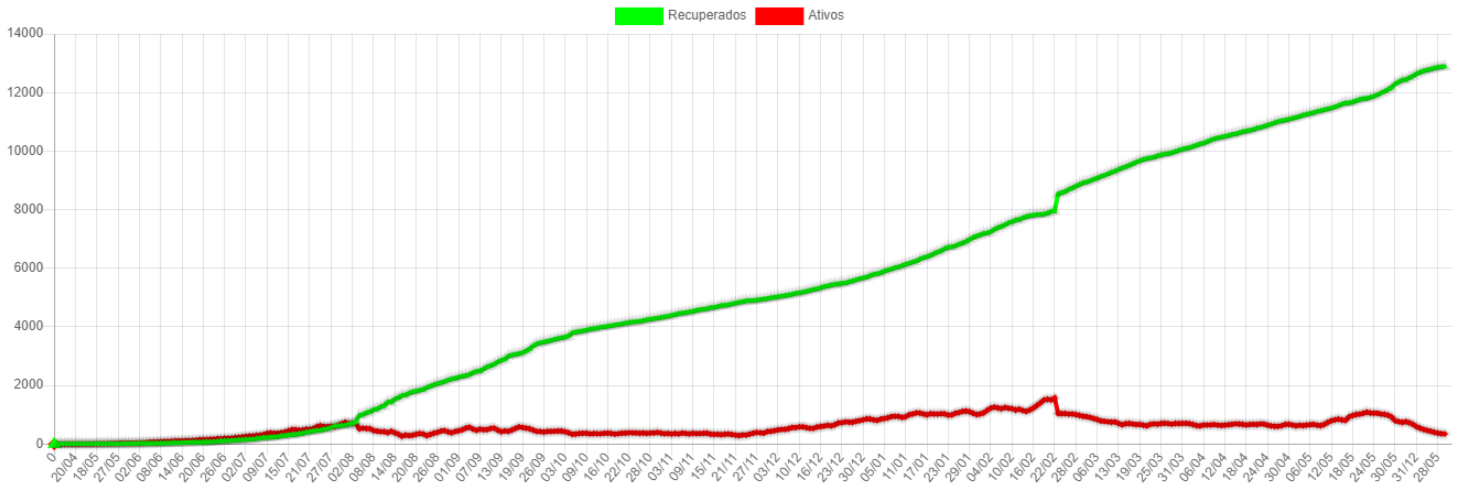

## Disponibilidade de Leitos

	TOTAL LEITOS	LEITOS OCUPADOS	DISPONÍVEIS	INTERNADOS HOJE	ALTAS DE HOJE	EM VM	SEM VM	POSITIVOS	SUSPEITOS
<b>CTI COVID*</b>	24	24	0	0	0	17	7	22	2
<b>LEITOS CLÍNICOS</b>	40	31	9	7	7	0	31	23	8
<b>TOTAL</b>	64	55	9	7	7	17	38	45	10

### SB7 - CTI Exclusivo COVID-19

#### Taxa Ocupação

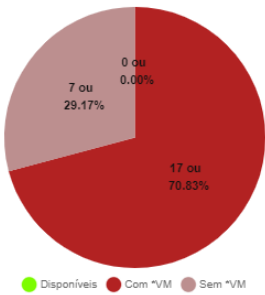

#### Casos Suspeitos e Confirmados:

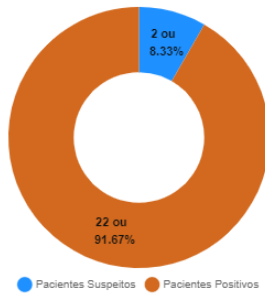

### SB2 e SB3 - Leitos Clínicos (Casos Moderados)

#### Taxa Ocupação

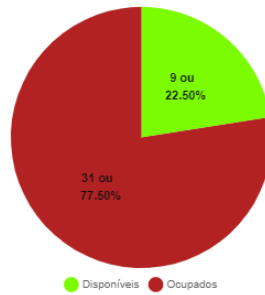

#### Casos Suspeitos e Confirmados:

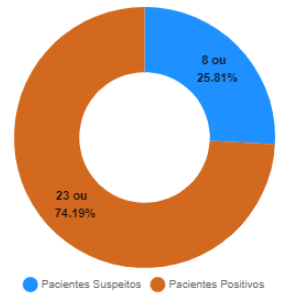

\*VM = Ventilação Mecânica

## Estatísticas dos Pacientes de COVID19

### Situação Clínica Atual dos Casos Positivos

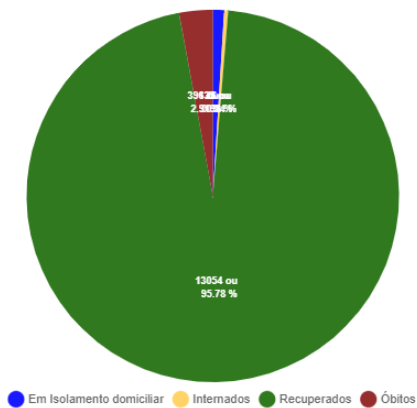

### Perfil dos Casos Positivos

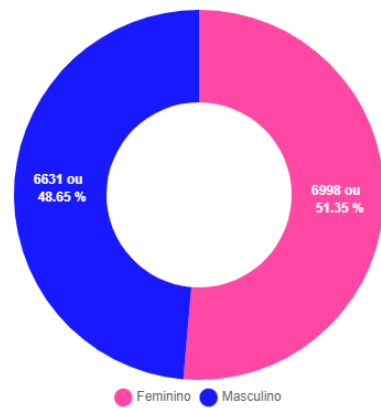

### Positivos por Faixa Etária (%)

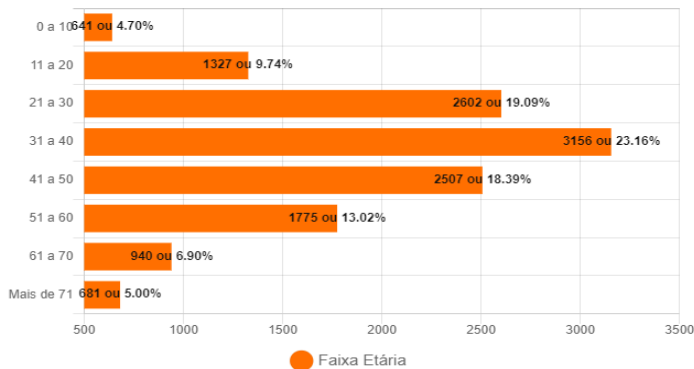

### Positivos - Faixa Etária (%) por Sexo

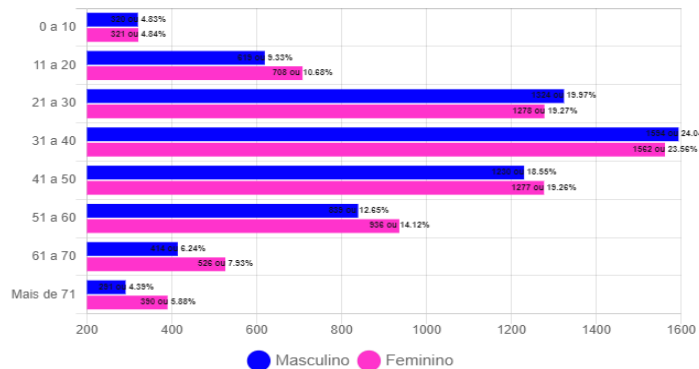

## Óbitos Confirmados

Mapa

Exibir  resultados por página

Pesquisar

Nº	Sexo	Idade	Notificação	Data Óbito	Comorbidades
396	F	43	16/05/2021	04/06/2021	*Nada Relatado
395	M	57	22/05/2021	04/06/2021	*Hipertensão
394	M	56	31/03/2021	03/06/2021	Hipertensão
393	F	57	24/05/2021	03/06/2021	*Hipertensão
392	F	51	03/06/2021	03/06/2021	*Epilepsia
391	M	63	22/05/2021	03/06/2021	*Hipertensão
390	F	92	22/05/2021	02/06/2021	Nada Relatado
389	M	52	14/05/2021	02/06/2021	Nada Relatado
388	F	85	02/06/2021	02/06/2021	Hipertensão
387	M	40	16/05/2021	02/06/2021	Nada relatado
386	F	71	21/05/2021	01/06/2021	Nada Relatado
385	M	61	19/05/2021	01/06/2021	Nada relatado
384	M	34	31/05/2021	01/06/2021	Nada Relatado
383	M	50	21/05/2021	31/05/2021	Hipertensão
382	F	52	13/05/2021	31/05/2021	Hipertensão

Mostrando de 1 até 15 de 396 registros

Anterior **1** 2 3 4 5 ... 27 Próximo

### Óbitos por Faixa Etária (%)

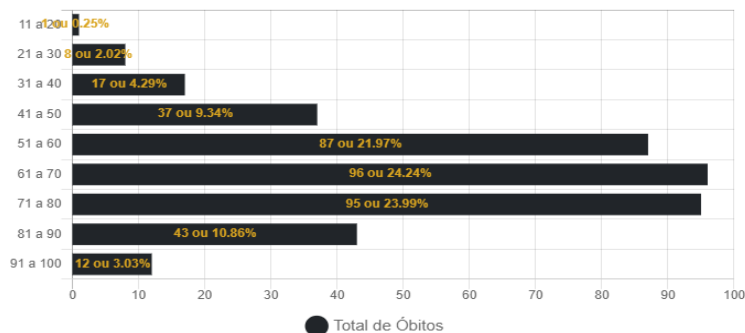

### Óbitos por Data

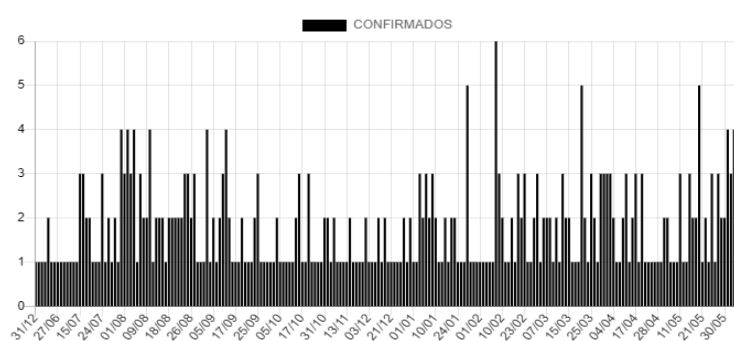

## Casos Positivos diários

Exibir  resultados por página

Pesquisar

Nº	Sexo	Idade	Notificação	Local/Contato	Situação
13629	F	48	03/06/2021	Transmissão comunitária	Em Isolamento domiciliar
13628	F	62	03/06/2021	Transmissão comunitária	Em Isolamento domiciliar
13627	F	28	03/06/2021	Transmissão comunitária	Em Isolamento domiciliar
13626	F	32	03/06/2021	Transmissão comunitária	Em Isolamento domiciliar
13625	F	19	03/06/2021	Transmissão comunitária	Em Isolamento domiciliar
13624	M	30	03/06/2021	Transmissão comunitária	Em Isolamento domiciliar
13623	F	43	03/06/2021	Transmissão comunitária	Em Isolamento domiciliar
13622	M	55	03/06/2021	Transmissão comunitária	Em Isolamento domiciliar
13621	M	50	03/06/2021	Transmissão comunitária	Em Isolamento domiciliar
13620	F	46	03/06/2021	Transmissão comunitária	Em Isolamento domiciliar

Mostrando de 1 até 10 de 575 registros

Anterior **1** 2 3 4 5 ... 58 Próximo



### CASOS CONFIRMADOS DE COVID-19 POR BAIRRO EM CORUMBÁ ATÉ 05/06/2021

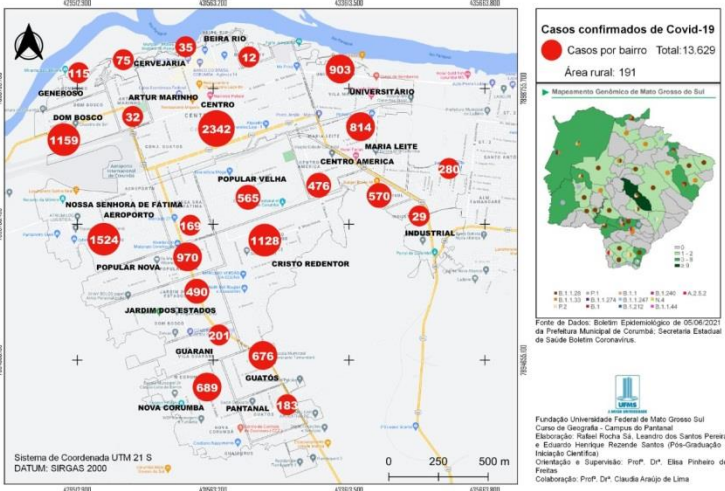

### CASOS RECUPERADOS DE COVID-19 POR BAIRRO EM CORUMBÁ ATÉ 05/06/2021

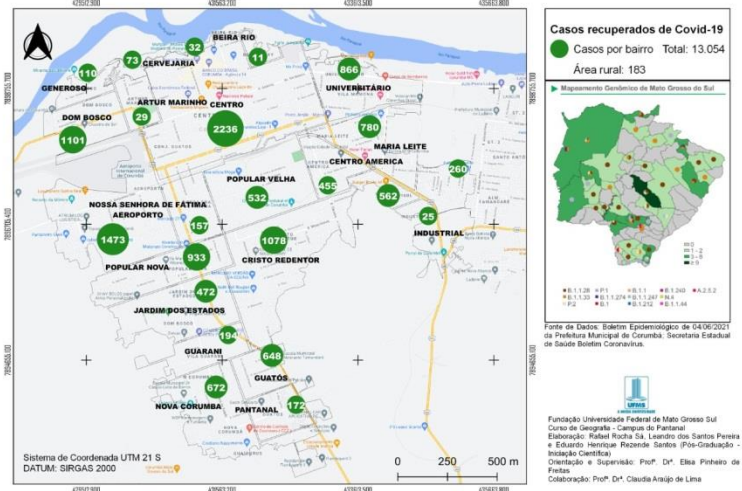

### BAIRROS COM ÓBITOS CONFIRMADOS POR COVID-19 EM CORUMBÁ ATÉ 05/06/2021

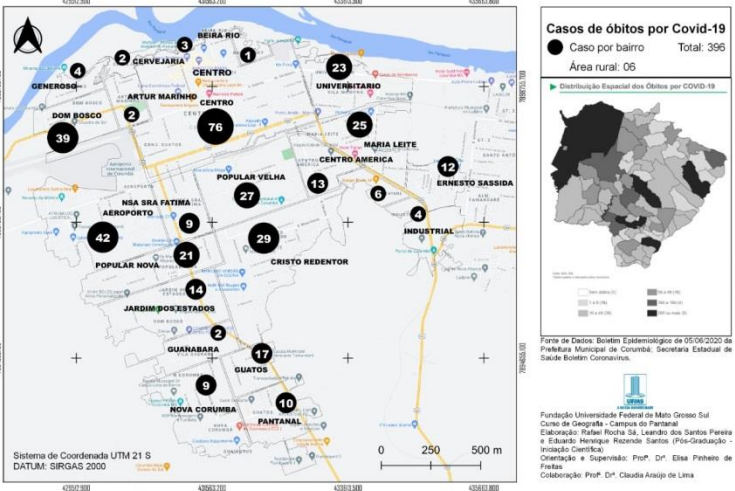

### CASOS EM ISOLAMENTO DOMICILIAR POR BAIRRO EM CORUMBÁ ATÉ 05/06/2021

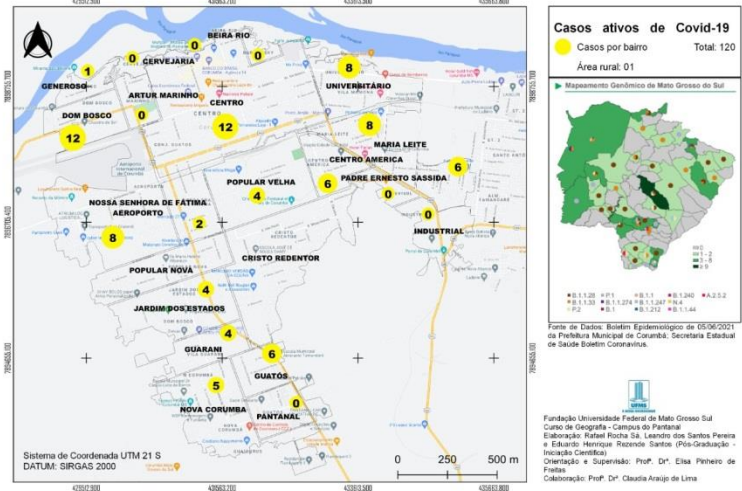

# BOLETIM COVID-19

## CORUMBÁ MATO GROSSO DO SUL

ACOMPANHE AS ATUALIZAÇÕES ORÇIAIS

 <b>JUNHO</b> <b>5</b>	<b>48.031</b>	<b>100%</b>	<b>NOTIFICADOS</b>	
	<b>34.369</b>	<b>71.56%</b>	<b>DESCARTADOS</b>	
	<b>33</b>	<b>0.07%</b>	<b>SUSPEITOS</b>	
	<b>13.629</b>	<b>28.38%</b>	<b>CONFIRMADOS</b>	<b>+ 35 hoje</b>
	<b>13.054</b>	<b>95.78%</b>	<b>RECUPERADOS</b>	<b>+ 10 hoje</b>
	<b>133</b>	<b>0.98%</b>	<b>ATIVOS</b>	<b>+ 27 hoje</b>
	<b>55</b>	<b>0.4%</b>	<b>INTERNADOS</b>	<b>- 02 hoje</b>
	<b>396</b>	<b>2.91%</b>	<b>ÓBITOS</b>	<b>+ 05 hoje</b>

## MEDIDAS IMPORTANTES

### PARA CONTENÇÃO DA TRANSMISSIBILIDADE DO COVID-19, DEVERÃO SER ADOTADAS COMO MEDIDA NÃO FARMACOLÓGICA:

- O isolamento domiciliar da pessoa com sintomas respiratórios e das pessoas que residam no mesmo endereço, ainda que estejam assintomáticos, devendo permanecer em isolamento pelo período máximo de 14 (quatorze) dias.
- Considerar isolamento domiciliar voluntário de viajantes sem sintomas respiratórios por no mínimo 7 (sete) dias após chegada na cidade. Exceção áreas essenciais como saúde, segurança pública, abastecimento e transporte.
- Considera-se pessoa com sintomas respiratórios, a apresentação de tosse seca, dor de garganta, ou dificuldade respiratória, acompanhada ou não de febre, desde que seja confirmado por atestado médico.
- As pessoas com mais de 60 anos de idade, devem observar o distanciamento social, restringindo seus deslocamentos para realização de atividades estritamente necessárias, evitando transporte de utilização coletiva, viagens e eventos esportivos, artísticos, culturais, científicos, comerciais e religiosos e outros com concentração próxima de pessoas.
- Observância ao decreto municipal nº 2.287 de 17 de abril de 2020 em relação ao toque de recolher diário das 21h as 05h.
- Obrigatoriedade do uso de máscara facial, conforme Decreto N°2.300, em 5 de maio de 2020.

## NOTIFICAÇÃO DE CASO SUSPEITO

### NOTIFICAÇÃO IMEDIATA DE TODO CASO DE SRAG HOSPITALIZADO E ÓBITO POR SRAG, DEVENDO SER REALIZADA POR MEIO DOS TELEFONES:

\* **Vigilância Epidemiológica Municipal:** (67) 3907-5443.

\* **Gerência Técnica de Influenza e Doenças Respiratórias do Estado:** (67) 3318-1831 (durante horário de expediente da SES).

\* **PLANTÃO 24HS CIEVS:** 98477-3435 (ligação e whatsapp).

- Preencher a FICHA DE REGISTRO INDIVIDUAL – CASOS DE SÍNDROME RESPIRATÓRIA AGUDA GRAVE HOSPITALIZADOS e GAL (Gerenciamento de Ambiente Laboratorial), não havendo mais necessidade de preenchimento do sistema online RED CAP.
- NÃO devem ser notificados casos isolados de SG (Síndrome Gripal), com ou sem fator de risco para complicações pela doença.

#### DRIVE-THRU

Agendamento exclusivamente por telefone: 67 98472-8850/ 67 98467-4573 e 67 98473-2408 .

## CRITÉRIOS PARA CASO SUSPEITO DE DOENÇA PELO CORONAVÍRUS 2019 (COVID-19)

**Pacientes com Síndrome Respiratória Aguda Grave (SRAG):** Indivíduo hospitalizado com febre, mesmo que referida, acompanhada de tosse ou dor de garganta e que apresente dispneia. Devem ser notificados, de forma individual, todos os casos que atendam à definição de SRAG e óbitos por SRAG.

#### CASO CONFIRMADO DE DOENÇA PELO CORONAVÍRUS 2019 (COVID-19)

CRITÉRIO LABORATORIAL: Resultado positivo em RT-PCR, pelo protocolo Charité.

#### CASO DESCARTADO DE INFECÇÃO HUMANA PELO CORONAVÍRUS

Caso que apresente resultado laboratorial negativo para COVID-19 OU confirmação laboratorial para outro agente etiológico.

Resumo

Baixar PDF

+ Boletins