

# Boletim Epidemiológico

acompanhe as informações oficiais

COVID-19  
INFLUENZA

Secretaria Municipal de Saúde  
CORUMBA

ATUALIZADO EM: 05/05/2023 às 14:00 Hrs

Painel da Vacinação

Notificados		Suspeitos		Descartados		Confirmados		Óbitos	
SRAG <sup>1</sup>	2.372	SRAG <sup>1</sup>	0	SRAG <sup>1</sup>	1.091	SRAG <sup>1</sup>	1281	SRAG <sup>1</sup>	513
Síndrome Gripal	31.544	Síndrome Gripal	0	Síndrome Gripal	20.667	Síndrome Gripal	10877	Síndrome Gripal	-
Drive Thru (Swab)	23.395	Drive Thru (Swab)	0	Drive Thru (Swab)	16.336	Drive Thru (Swab)	7059	Drive Thru (Swab)	-
Drive - Teste Rápido	8.815	Drive - Teste Rápido	0	Drive - Teste Rápido	6.381	Drive - Teste Rápido	2434	Drive - Teste Rápido	-
Teste Rápido	8.077	Teste Rápido	0	Teste Rápido	7.523	Teste Rápido	554	Teste Rápido	-
Teste Prof. Saúde	2.004	Teste Prof. Saúde	0	Teste Prof. Saúde	1.763	Prof. de Saúde	241	Prof. de Saúde	11
Presídio	640	Presídio	0	Presídio	262	Presídio	378	Presídio	-
<b>TOTAL</b>	<b>76.847</b>	<b>TOTAL</b>	<b>0</b>	<b>TOTAL</b>	<b>54.023</b>	<b>TOTAL</b>	<b>22.824</b>	<b>TOTAL</b>	<b>524</b>
Influenza		Influenza		Influenza		Influenza	84	Influenza	011

\* Neste boletim constam os dados atualizados em tempo real, então poderá haver uma divergência com o Boletim do Estado que é atualizado pela manhã.

\*\*Devido à alteração no protocolo de testagem do Mistério da Saúde, todos os pacientes internados com Síndromes Respiratórias, mesmo sem contato com pessoa contaminada pelo Covid-19 estão sendo testadas pelo Laboratório Central do Estado. Este boletim também contempla os dados suspeitos de viajantes e de pessoas que tiveram contato com possíveis casos confirmados.

\*\*\*Valores Notificados do Drive Thru correspondem aos pacientes que compareceram para o exame.

<sup>1</sup> Síndrome Respiratória Aguda Grave (SRAG): número de notificação de casos de SRAG internados e óbitos.

## Curva Epidemiológica

Testes Realizados com 22824 Casos Confirmados

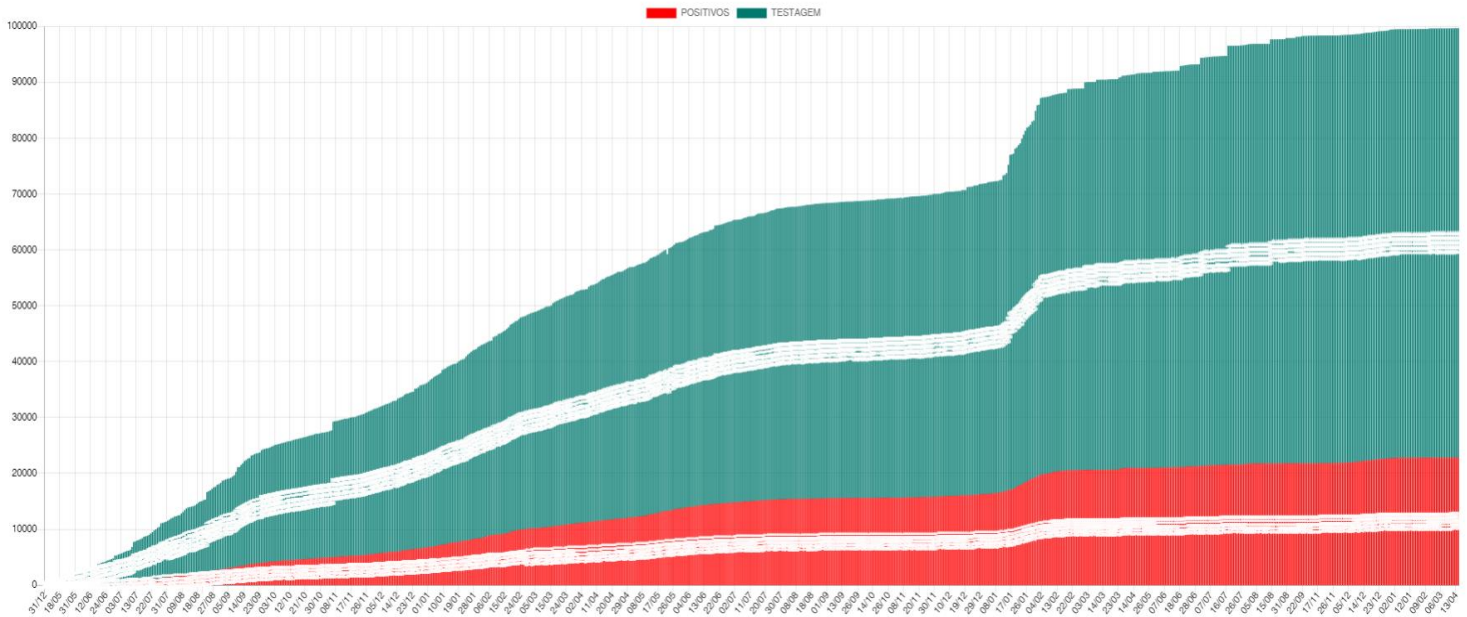

Média Móvel de Casos Positivos

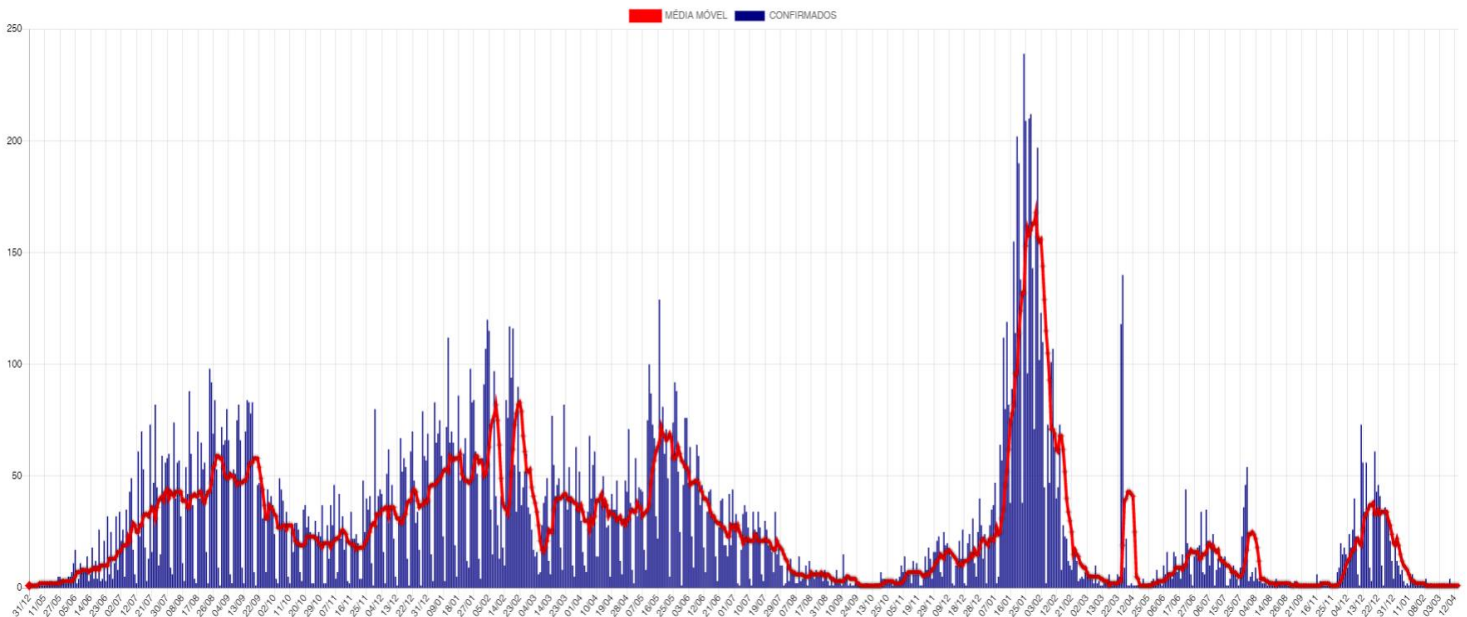

## Casos Ativos e Recuperados

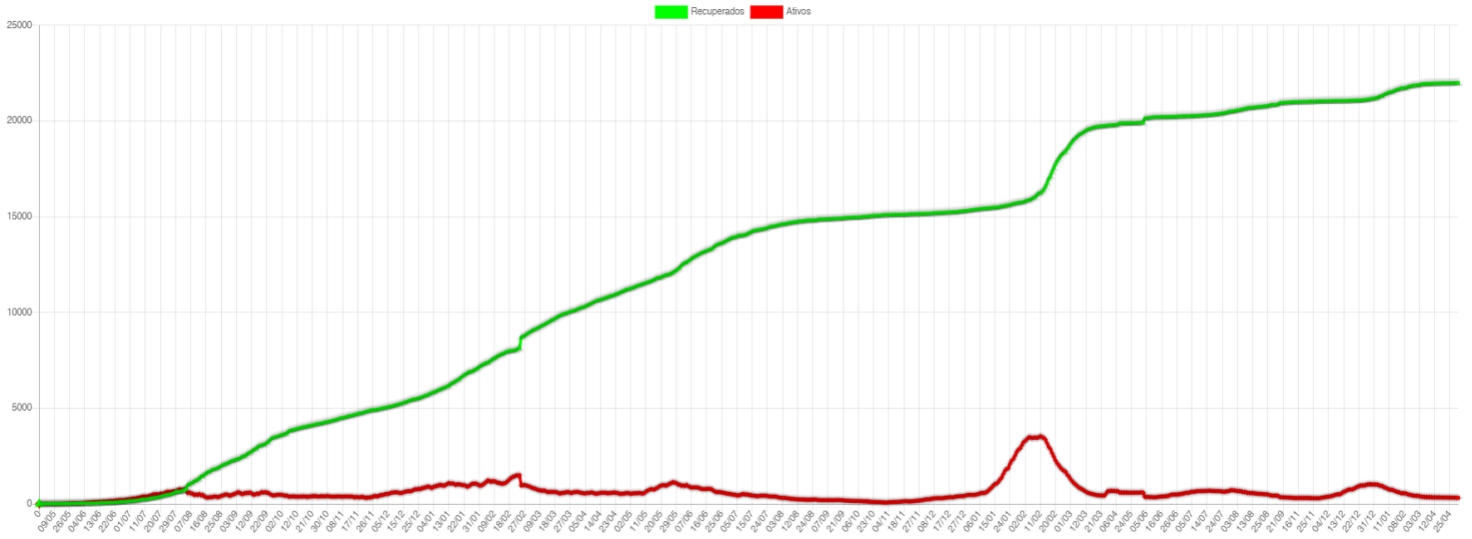

## Disponibilidade de Leitos

	TOTAL LEITOS	LEITOS OCUPADOS	DISPONÍVEIS	INTERNADOS HOJE	ALTAS DE HOJE	INFLUENZA	EM VM	SEM VM	POSITIVOS	SUSPEITOS
CTI COVID*	10	1	9	0	0	0	0	1	0	1
LEITOS CLÍNICOS	40	3	37	0	0	0	0	3	0	3
<b>TOTAL</b>	<b>50</b>	<b>4</b>	<b>46</b>	<b>0</b>	<b>0</b>	<b>0</b>	<b>0</b>	<b>4</b>	<b>0</b>	<b>4</b>

### CTI Exclusivo COVID-19

#### Taxa Ocupação

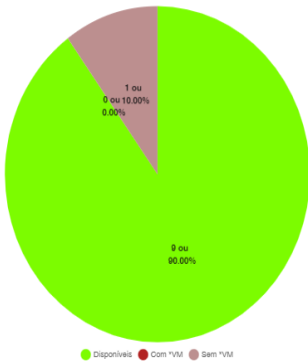

#### Casos Suspeitos e Confirmados:

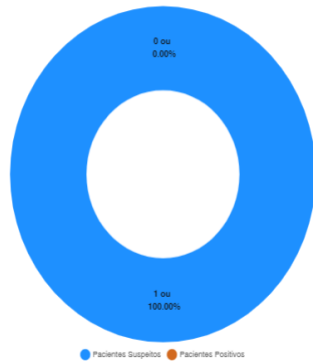

### Leitos Clínicos (Casos Moderados)

#### Taxa Ocupação

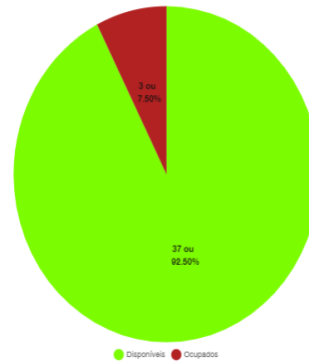

#### Casos Suspeitos e Confirmados:

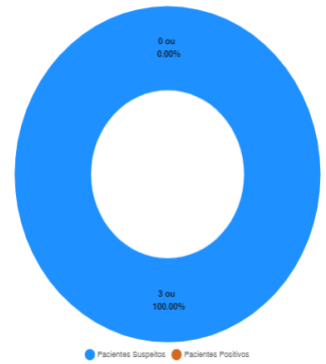

\*VM = Ventilação Mecânica

## Estatísticas dos Pacientes de COVID19

### Situação Clínica Atual dos Casos Positivos

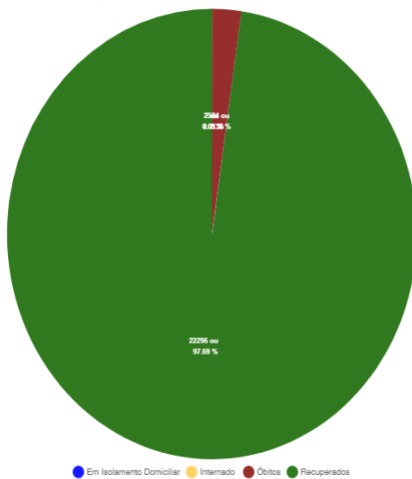

### Perfil dos Casos Positivos

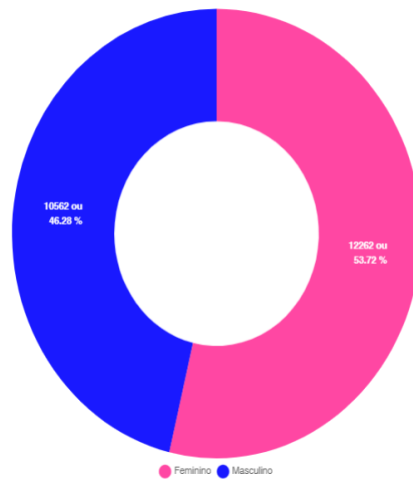

Positivos por Faixa Etária (%)

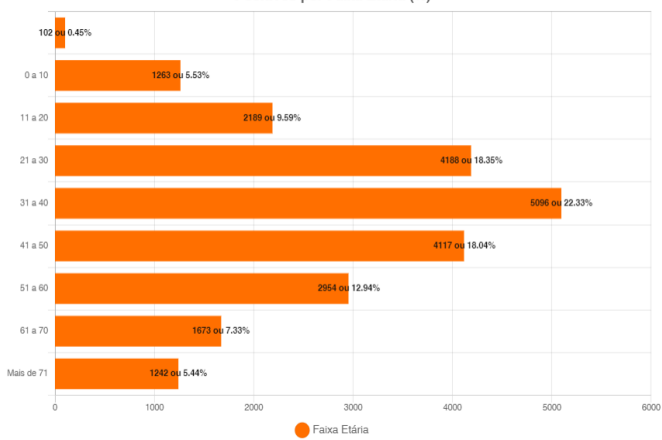

Positivos - Faixa Etária (%) por Sexo

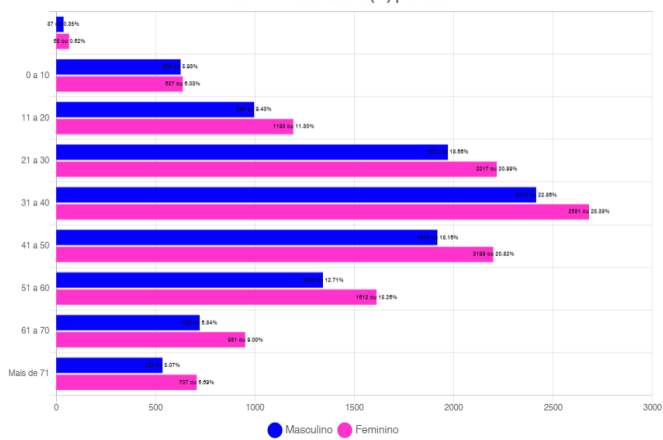

Óbitos Confirmados

Mapa

Exibir resultados por página

Pesquisar

Nº	Sexo	Idade	Notificação	Data Óbito	Comorbidades
524	F	74	21/01/2022	08/01/2023	Diabetes mellitus
523	F	91	28/12/2022	06/01/2023	Nada Relatado
522	M	85	21/12/2022	03/01/2023	Nada Relatado
521	M	96	20/12/2022	31/12/2022	HAS
520	M	90	24/12/2022	28/12/2022	HAS
519	F	83	19/12/2022	24/12/2022	HAS
518	F	90	22/12/2022	23/12/2022	HAS
517	M	82	07/12/2022	22/12/2022	Nada Relatado
516	M	78	03/12/2022	11/12/2022	Nada Relatado
515	M	65	08/12/2022	09/12/2022	Nada Relatado
514	M	75	07/09/2022	13/09/2022	Diabetes mellitus
513	F	74	11/07/2022	16/08/2022	HAS
512	M	82	29/07/2022	05/08/2022	Diabetes Mellitus e Hipertensão Arterial
511	F	71	30/07/2022	30/07/2022	Hipertensão
510	M	2	25/07/2022	25/07/2022	Nada Relatado

Mostrando de 1 até 15 de 524 registros

Anterior 1 2 3 4 5 ... 35 Próximo

Óbitos por Faixa Etária (%)

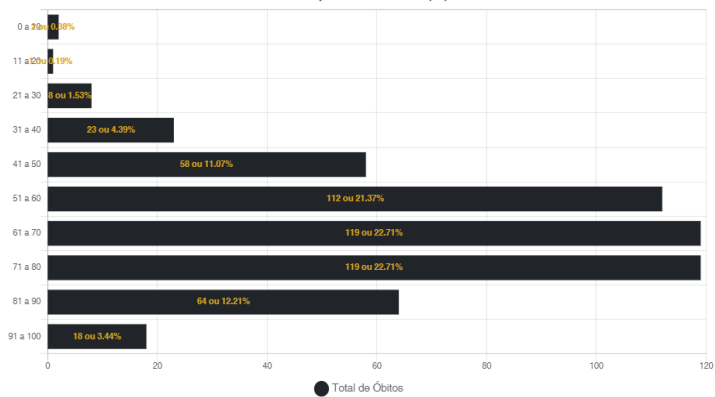

Óbitos por Data

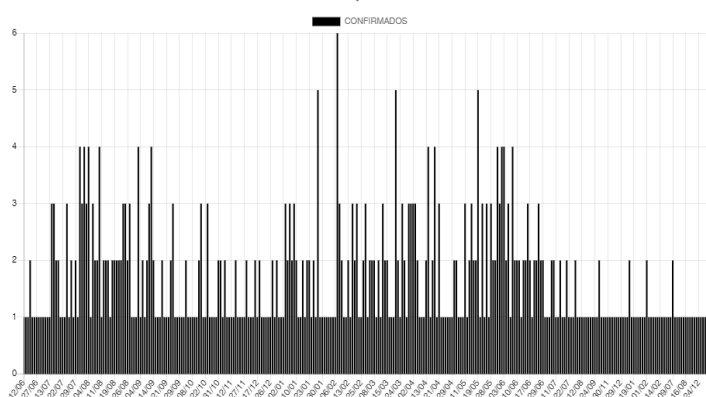

Óbitos por Influenza Confirmados

Exibir resultados por página

Pesquisar

Nº	Sexo	Idade	Notificação	Data Óbito	Comorbidades
11	F	86	06/12/2022	09/12/2022	Nada Relatado
10	M	57	03/01/2022	24/01/2022	Desnutrição, Etílica Crônico
09	F	97	14/01/2022	19/01/2022	Doença Cardiovascular
08	M	50	06/01/2022	11/01/2022	Diabetes
07	F	75	09/01/2022	09/01/2022	Hipertensão
06	F	49	08/01/2022	09/01/2022	Doença Neurológica Crônica
05	F	61	01/01/2022	10/01/2022	Diabetes e Hipertensão
04	M	83	29/12/2021	04/01/2022	Hipertensão
03	M	72	30/12/2021	05/01/2022	Hipertensão e Fumante
02	F	74	01/01/2022	04/01/2022	Hipertensão
01	F	76	20/12/2021	28/12/2021	Desnutrição

Mostrando de 1 até 11 de 11 registros

Anterior 1 Próximo

Casos Positivos diários

Exibir resultados por página

Pesquisar

Nº	Sexo	Idade	Notificação	Local/Contato	Situação
22824	F	30	04/05/2023	Transmissão comunitária	Em isolamento domiciliar
22822	F	70	13/04/2023	Transmissão comunitária	em isolamento domiciliar
22799	M	27	10/02/2023	Transmissão comunitária	Internado - Leito Clínico
22316	M	36	22/12/2022	Transmissão comunitária	Internado - cti

Mostrando de 1 até 4 de 4 registros

Anterior 1 Próximo

### CASOS ACUMULADOS DE COVID-19 POR BAIRRO EM CORUMBÁ ATÉ 04/05/2023

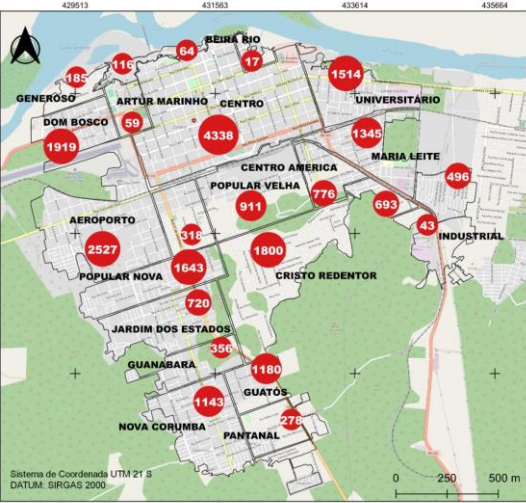

**Casos acumulados de Covid-19**

● Casos por bairro Total: 22.823  
 Área rural: 373  
 Não informado: 07

→ Distribuição Espacial por Incidência - 14 Dias

Fonte de Dados: Boletim Epidemiológico de 04/05/2023 da Secretaria Municipal de Saúde de Corumbá, Secretaria Estadual de Saúde Boletim Coronavírus.

UFMS

Fundação Universidade Federal de Mato Grosso Sul  
 Curso de Geografia - Campus do Pantanal  
 Elaboração: Rafael Rocha Sá, Leandro dos Santos Pereira e Eduardo Henrique Rezende Santos (Pós-Graduação - Iniciação Científica)  
 Orientação e Supervisão: Prof. Dr. Elias Pinheiro de Freitas  
 Colaboração: Prof. Dr. Cláudia Araújo de Lima

### CASOS RECUPERADOS DE COVID-19 POR BAIRRO EM CORUMBÁ ATÉ 04/05/2023

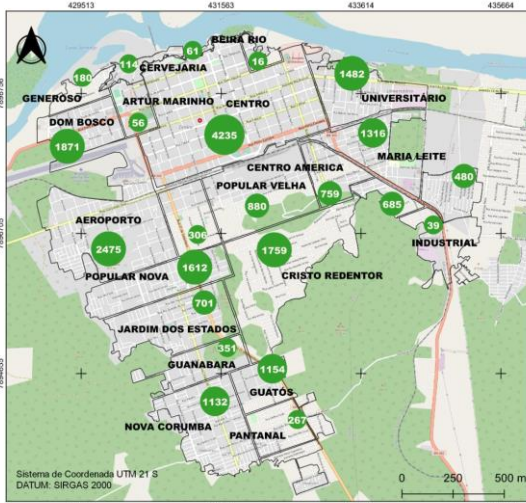

**Casos recuperados de Covid-19**

● Casos por bairro Total: 22.298  
 Área rural: 361  
 Não informado: 06

→ Nivel das casas em nível de SRAG  
 Semana epidemiológica 1 2023

Fonte de Dados: Boletim Epidemiológico de 04/05/2023 da Secretaria Municipal de Saúde de Corumbá, Boletim Epidemiológico Inidocruz 12/01/2023.

UFMS

Fundação Universidade Federal de Mato Grosso Sul  
 Curso de Geografia - Campus do Pantanal  
 Elaboração: Rafael Rocha Sá, Leandro dos Santos Pereira e Eduardo Henrique Rezende Santos (Pós-Graduação - Iniciação Científica)  
 Orientação e Supervisão: Prof. Dr. Elias Pinheiro de Freitas  
 Colaboração: Prof. Dr. Cláudia Araújo de Lima

### BAIRROS COM ÓBITOS CONFIRMADOS POR COVID-19 EM CORUMBÁ ATÉ 05/05/2023

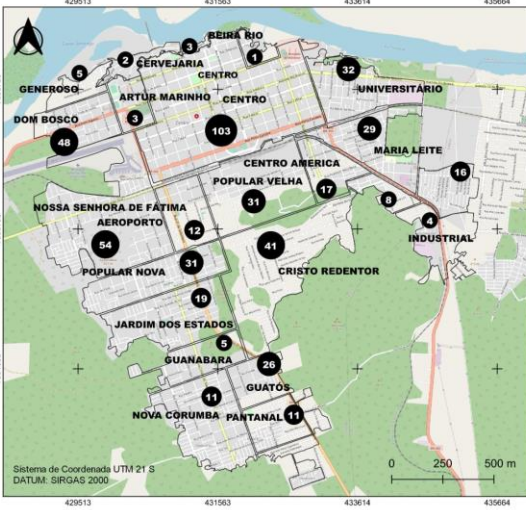

**Casos de óbito por Covid-19**

● Casos por bairro Total: 524  
 Área rural: 10  
 Não informado: 01

→ Distribuição Espacial dos Óbitos por COVID-19

Fonte de Dados: Boletim Epidemiológico de 05/05/2023 da Secretaria Municipal de Saúde de Corumbá, Secretaria Estadual de Saúde Boletim Coronavírus.

UFMS

Fundação Universidade Federal de Mato Grosso Sul  
 Curso de Geografia - Campus do Pantanal  
 Elaboração: Rafael Rocha Sá, Leandro dos Santos Pereira e Eduardo Henrique Rezende Santos (Pós-Graduação - Iniciação Científica)  
 Orientação e Supervisão: Prof. Dr. Elias Pinheiro de Freitas  
 Colaboração: Prof. Dr. Cláudia Araújo de Lima

### CASOS EM ISOLAMENTO DOMICILIAR POR BAIRRO EM CORUMBÁ ATÉ 05/05/2023

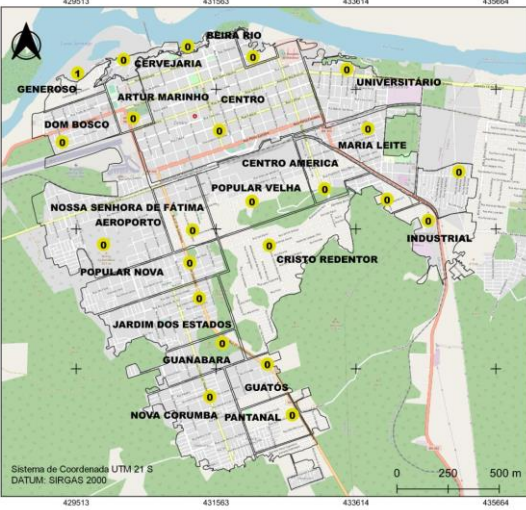

**Casos ativos de Covid-19**

● Casos por bairro: 0  
 Pessoas intemadas: 0  
 Leito CTI/01 Leito clínico: 0  
 Área rural: 0

→ Nivel das casas em nível de SRAG  
 Semana epidemiológica 1 2023

Fonte de Dados: Boletim Epidemiológico de 05/05/2023 da Secretaria Municipal de Saúde de Corumbá, Boletim Epidemiológico Inidocruz 12/01/2023.

UFMS

Fundação Universidade Federal de Mato Grosso Sul  
 Curso de Geografia - Campus do Pantanal  
 Elaboração: Rafael Rocha Sá, Leandro dos Santos Pereira e Eduardo Henrique Rezende Santos (Pós-Graduação - Iniciação Científica)  
 Orientação e Supervisão: Prof. Dr. Elias Pinheiro de Freitas  
 Colaboração: Prof. Dr. Cláudia Araújo de Lima

**Boletim Epidemiológico**

acompanhe as informações oficiais

**COVID-19**

INFLUENZA

76.847	100%	NOTIFICADOS	
54.023	70.3%	DESCARTADOS	
0	0%	SUSPEITOS	
22.824	29.7%	CONFIRMADOS	+01 hoje
22.298	97.7%	RECUPERADOS	Nenhum
1	0%	ATIVOS	+01 hoje
4	0.02%	INTERNADOS	Nenhum
524	2.3%	ÓBITOS	Nenhum

**INFLUENZA**

84	100%	CONFIRMADOS	Nenhum
0	0%	INTERNADOS	Nenhum
11	13.1%	ÓBITOS	Nenhum

Maio

## MEDIDAS IMPORTANTES

### PARA CONTENÇÃO DA TRANSMISSIBILIDADE DO COVID-19, DEVERÃO SER ADOTADAS COMO MEDIDA NÃO FARMACOLÓGICA:

- O isolamento domiciliar da pessoa com sintomas respiratórios e das pessoas que residam no mesmo endereço, ainda que estejam assintomáticos, devendo permanecer em isolamento pelo período máximo de 14 (quatorze) dias.
- Considerar isolamento domiciliar voluntário de viajantes sem sintomas respiratórios por no mínimo 7 (sete) dias após chegada na cidade. Exceção áreas essenciais como saúde, segurança pública, abastecimento e transporte.
- Considera-se pessoa com sintomas respiratórios, a apresentação de tosse seca, dor de garganta, ou dificuldade respiratória, acompanhada ou não de febre, desde que seja confirmado por atestado médico.
- As pessoas com mais de 60 anos de idade, devem observar o distanciamento social, restringindo seus deslocamentos para realização de atividades estritamente necessárias, evitando transporte de utilização coletiva, viagens e eventos esportivos, artísticos, culturais, científicos, comerciais e religiosos e outros com concentração próxima de pessoas.
- Observância ao decreto municipal nº 2.287 de 17 de abril de 2020 em relação ao toque de recolher diário das 21h as 05h.
- Obrigatoriedade do uso de máscara facial, conforme Decreto N°2.300, em 5 de maio de 2020.

## NOTIFICAÇÃO DE CASO SUSPEITO

### NOTIFICAÇÃO IMEDIATA DE TODO CASO DE SRAG HOSPITALIZADO E ÓBITO POR SRAG, DEVENDO SER REALIZADA POR MEIO DOS TELEFONES:

\* **Vigilância Epidemiológica Municipal:** (67) 3907-5443.

\* **Gerência Técnica de Influenza e Doenças Respiratórias do Estado:** (67) 3318-1831 (durante horário de expediente da SES).

\* **PLANTÃO 24HS CIEVS:** 98477-3435 (ligação e whatsapp).

- Preencher a FICHA DE REGISTRO INDIVIDUAL – CASOS DE SÍNDROME RESPIRATÓRIA AGUDA GRAVE HOSPITALIZADOS e GAL (Gerenciamento de Ambiente Laboratorial), não havendo mais necessidade de preenchimento do sistema online RED CAP.
- NÃO devem ser notificados casos isolados de SG (Síndrome Gripal), com ou sem fator de risco para complicações pela doença.

#### DRIVE-THRU

Agendamento exclusivamente pelo Site: [sims.corumba.ms.gov.br/covid](https://sims.corumba.ms.gov.br/covid).

## CRITÉRIOS PARA CASO SUSPEITO DE DOENÇA PELO CORONAVÍRUS 2019 (COVID-19)

**Pacientes com Síndrome Respiratória Aguda Grave (SRAG):** Indivíduo hospitalizado com febre, mesmo que referida, acompanhada de tosse ou dor de garganta e que apresente dispneia. Devem ser notificados, de forma individual, todos os casos que atendam à definição de SRAG e óbitos por SRAG.

#### CASO CONFIRMADO DE DOENÇA PELO CORONAVÍRUS 2019 (COVID-19)

CRITÉRIO LABORATORIAL: Resultado positivo em RT-PCR, pelo protocolo Charité.

#### CASO DESCARTADO DE INFECÇÃO HUMANA PELO CORONAVÍRUS

Caso que apresente resultado laboratorial negativo para COVID-19 OU confirmação laboratorial para outro agente etiológico.

Resumo

Baixar PDF

+ Boletins

Acessar Paineis da Vacinação - Corumbá