

BOLETIM COVID-19

CORUMBÁ
MATO GROSSO DO SUL

ACOMPANHE AS ATUALIZAÇÕES OFICIAIS

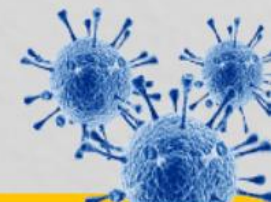

ATUALIZADO EM: 05/03/2021 às 17:30 Hrs

[Acessar Painel da Vacinação](#)

Notificados

SRAG ¹	1.268
Síndrome Gripal	5.573
Drive Thru (Swab)	13.313
Drive - Teste Rápido	7.774
Teste Rápido	8.014
Teste Prof. Saúde	1.931
Presídio	640
TOTAL	38.513

Suspeitos

SRAG ¹	7
Síndrome Gripal	45
Drive Thru (Swab)	0
Drive - Teste Rápido	0
Teste Rápido	0
Teste Prof. Saúde	0
Presídio	0
TOTAL	52

Descartados

SRAG ¹	684
Síndrome Gripal	3.136
Drive Thru (Swab)	9.292
Drive - Teste Rápido	5.650
Teste Rápido	7.623
Teste Prof. Saúde	1.779
Presídio	262
TOTAL	28.426

Confirmados

SRAG ¹	577
Síndrome Gripal	2392
Drive Thru (Swab)	4021
Drive - Teste Rápido	2124
Teste Rápido	391
Prof. de Saúde	152
Presídio	378
TOTAL	10.035

Óbitos

SRAG ¹	262
Síndrome Gripal	-
Drive Thru (Swab)	-
Drive - Teste Rápido	-
Teste Rápido	-
Prof. de Saúde	06
Presídio	-
TOTAL	268

* Neste boletim constam os dados atualizados em tempo real, então poderá haver uma divergência com o Boletim do Estado que é atualizado pela manhã.

**Devido à alteração no protocolo de testagem do Mistério da Saúde, todos os pacientes internados com Síndromes Respiratórias, mesmo sem contato com pessoa contaminada pelo Covid-19 estão sendo testadas pelo Laboratório Central do Estado. Este boletim também contempla os dados suspeitos de viajantes e de pessoas que tiveram contato com possíveis casos confirmados.

***Valores Notificados do Drive Thru correspondem aos pacientes que compareceram para o exame.

¹ Síndrome Respiratória Aguda Grave (SRAG): número de notificação de casos de SRAG internados e óbitos.

Curva Epidemiológica

Testes Realizados com 10035 Casos Confirmados

■ POSITIVOS ■ TESTAGEM

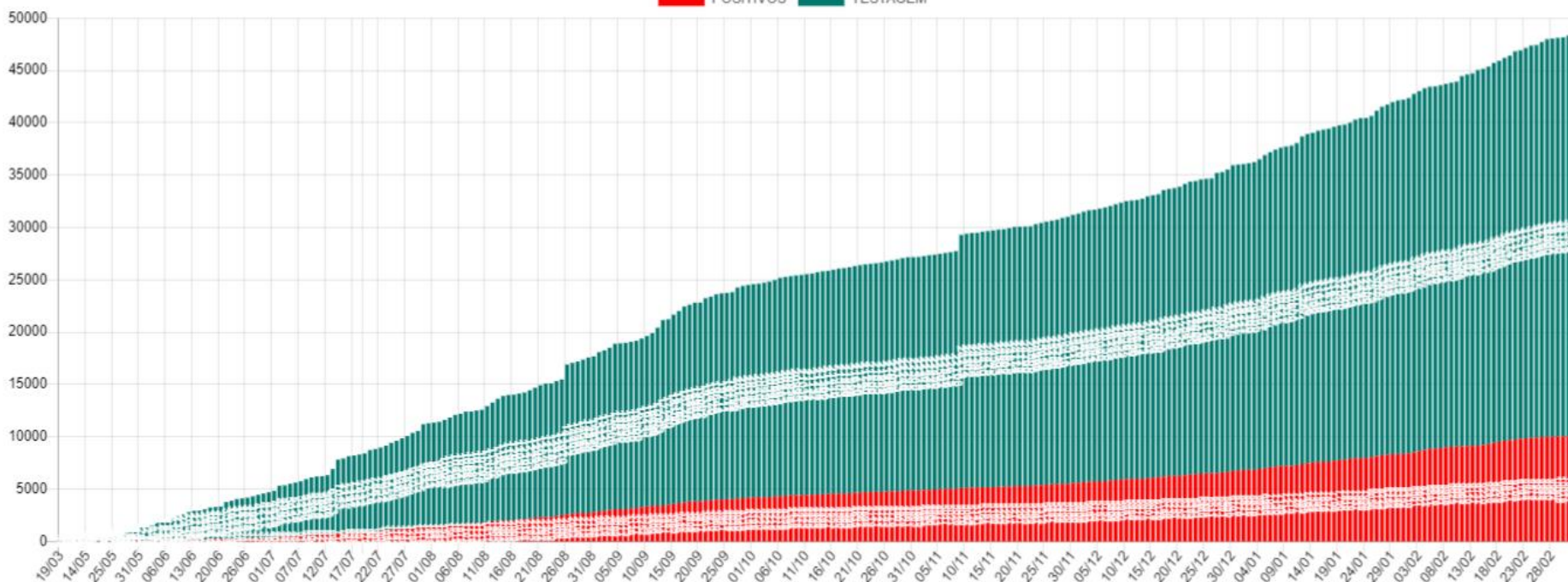

Média Móvel de Casos Positivos

■ MÉDIA MÓVEL ■ CONFIRMADOS

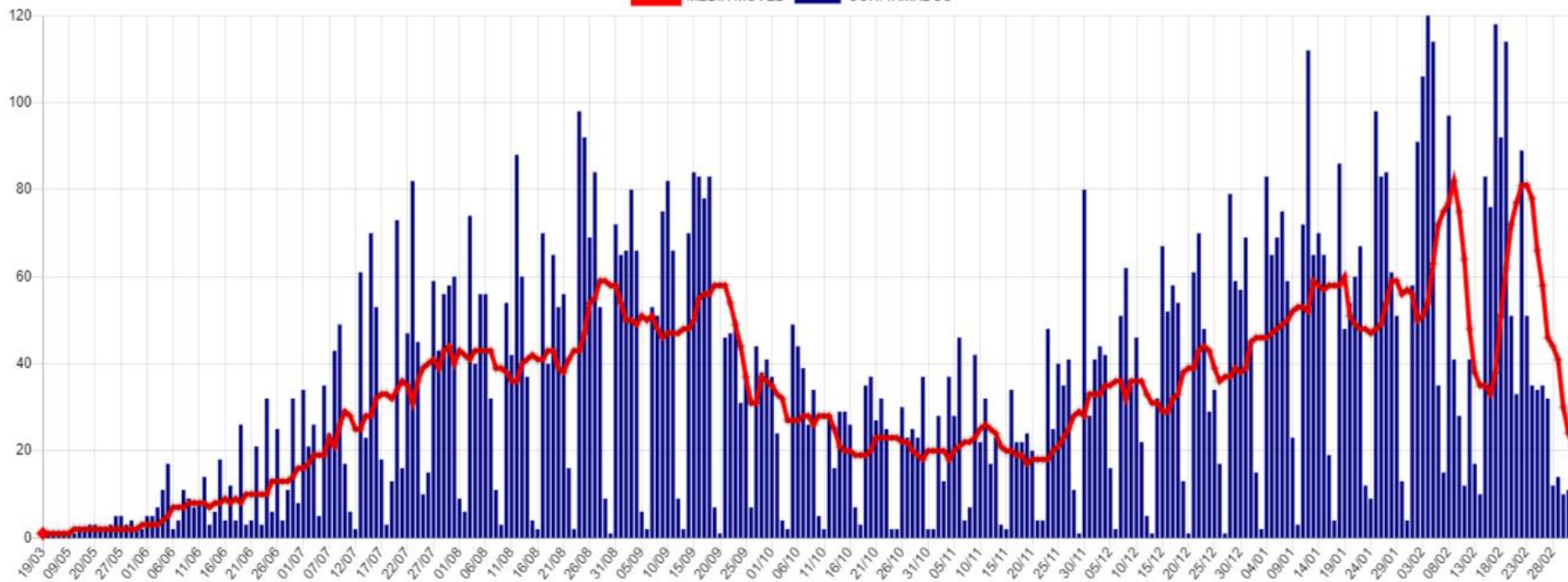

Casos Ativos e Recuperados

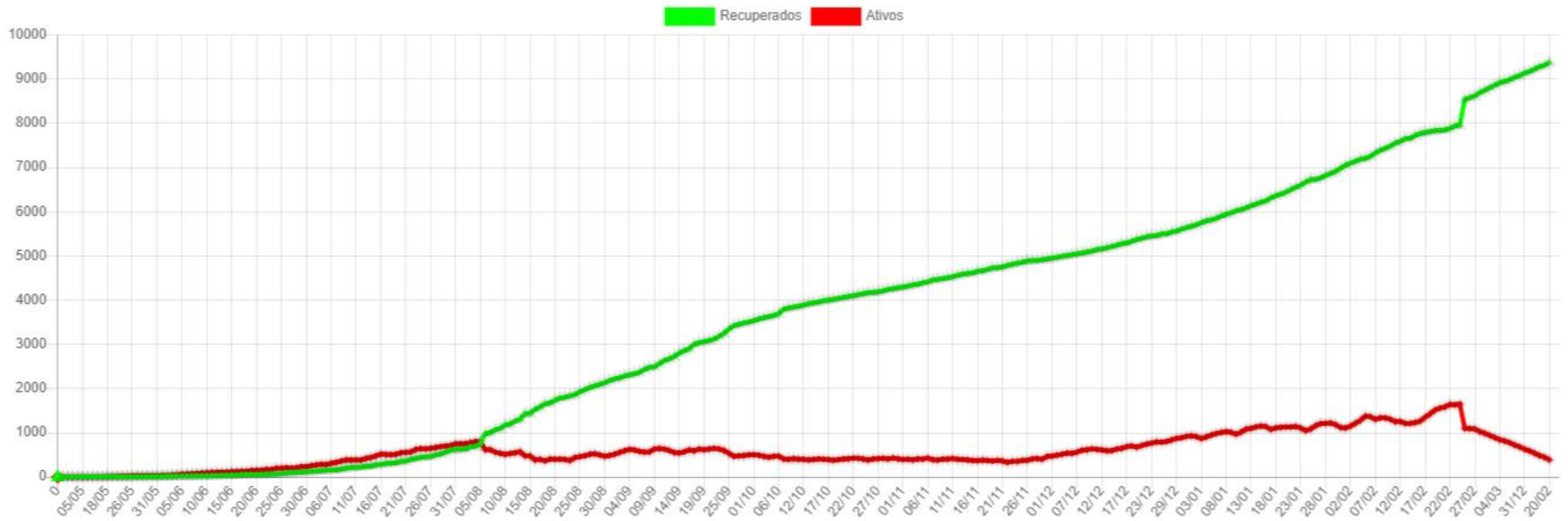

Disponibilidade de Leitos

Bloco Hospitalar	Total de Vagas	Leitos Ocupados	Leitos Disponíveis	Pacientes Com VM	Pacientes Sem VM	Pacientes Positivos	Pacientes Suspeitos
SB7 - CTI COVID*	17	9	8	9	0	6	3
SB2 e SB3 - Leitos Clínicos	40	23	17	0	23	14	9
Total	57	32	25	9	23	20	12

*Dos 17 leitos UTI disponíveis para COVID:

07 Leitos exclusivos CTI COVID estão Habilitados junto ao Ministério da Saúde.

10 Leitos exclusivos CTI COVID estão sendo Custeados pelo Município até a habilitação junto ao Ministério da Saúde.

SB7 - CTI Exclusivo COVID-19

Taxa Ocupação

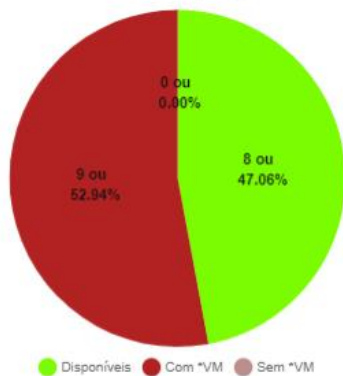

Casos Suspeitos e Confirmados:

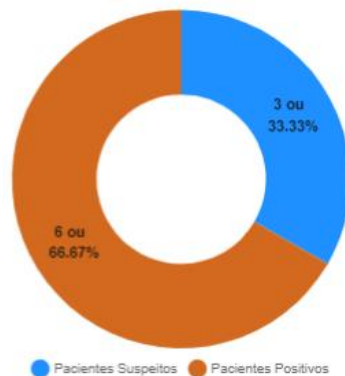

SB2 e SB3 - Leitos Clínicos (Casos Moderados)

Taxa Ocupação

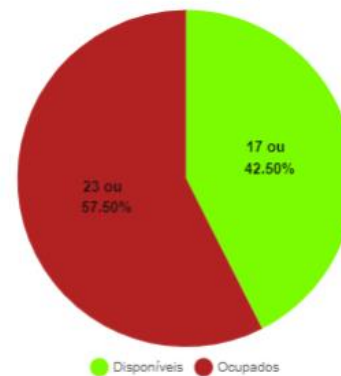

Casos Suspeitos e Confirmados:

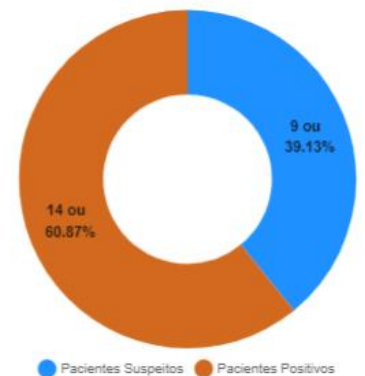

*VM = Ventilação Mecânica

Estatísticas dos Pacientes de COVID19

Situação Clínica Atual dos Casos Positivos

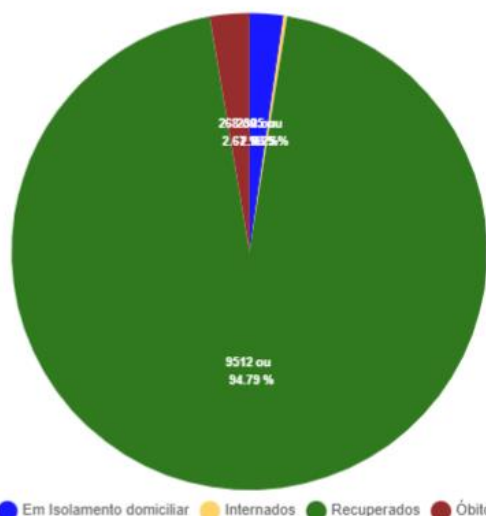

Perfil dos Casos Positivos

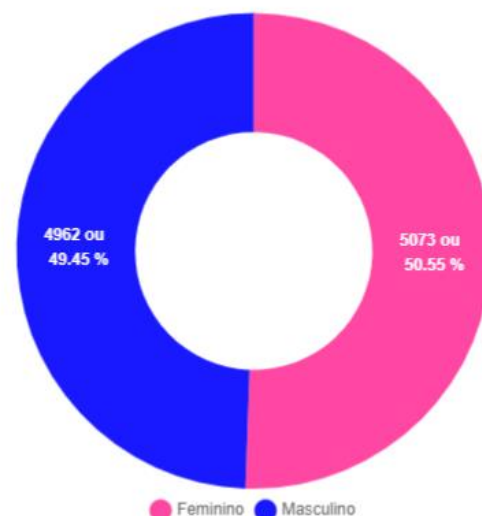

Positivos por Faixa Etária (%)

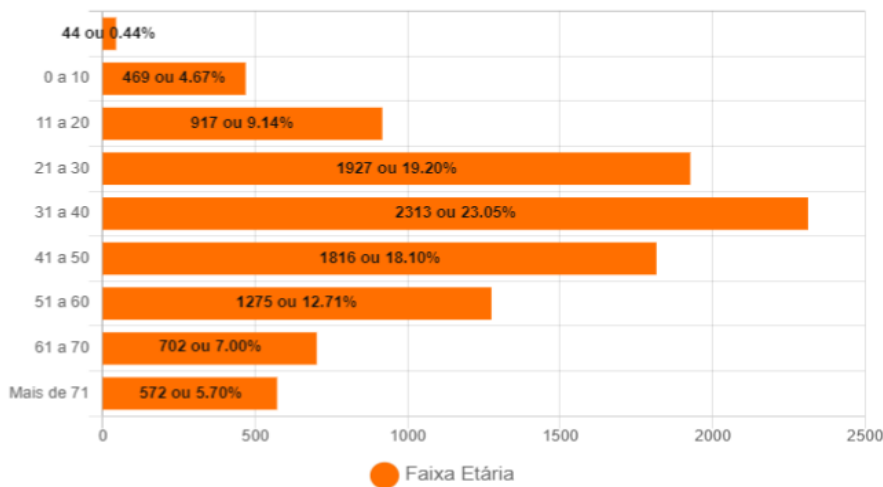

Positivos - Faixa Etária (%) por Sexo

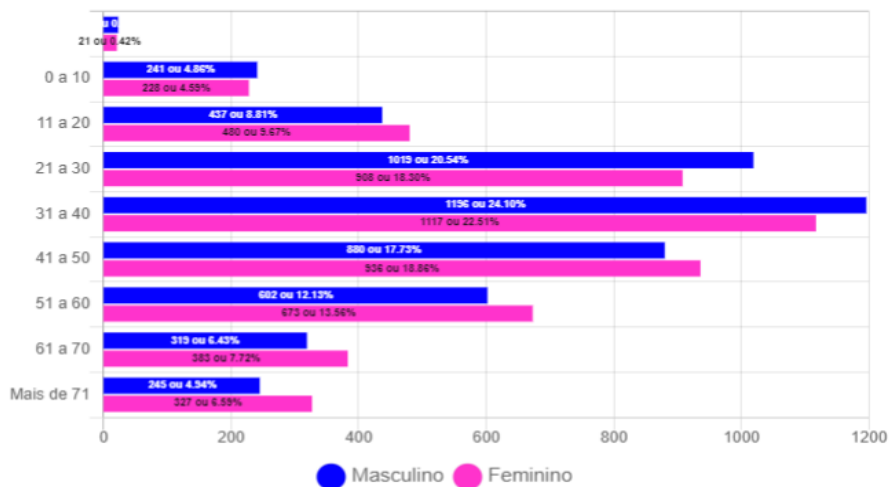

Óbitos Confirmados

Mapa

Exibir resultados por página

Pesquisar

Nº	Sexo	Idade	Notificação	Data Óbito	Comorbidades
268	M	76	04/02/2021	03/03/2021	*Doença Cardiovascular Crônica
267	M	51	18/01/2021	03/03/2021	*Nada Relatado
266	M	29	19/02/2021	03/03/2021	Pneumopatia Crônica
265	F	27	10/02/2021	28/02/2021	Hipertensão
264	M	66	17/02/2021	28/02/2021	Nada Relatado
263	M	72	29/01/2021	25/02/2021	Nada Relatado
262	M	85	15/02/2021	24/02/2021	Hipertensão e Diabetes
261	M	71	06/02/2021	23/02/2021	Nada Relatado
260	F	50	22/02/2021	23/02/2021	Doença Cardiovascular Crônica
259	F	78	30/09/2020	23/02/2021	Nada Relatado
258	F	51	17/02/2021	22/02/2021	Diabetes
257	F	75	13/02/2021	22/02/2021	Nada Relatado
256	M	52	27/01/2021	19/02/2021	Nada Relatado
255	F	62	16/02/2021	19/02/2021	Nada Relatado
254	F	46	10/02/2021	19/02/2021	Nada Relatado

Mostrando de 1 até 15 de 268 registros

Anterior 1 2 3 4 5 ... 18 Próximo

Óbitos por Faixa Etária (%)

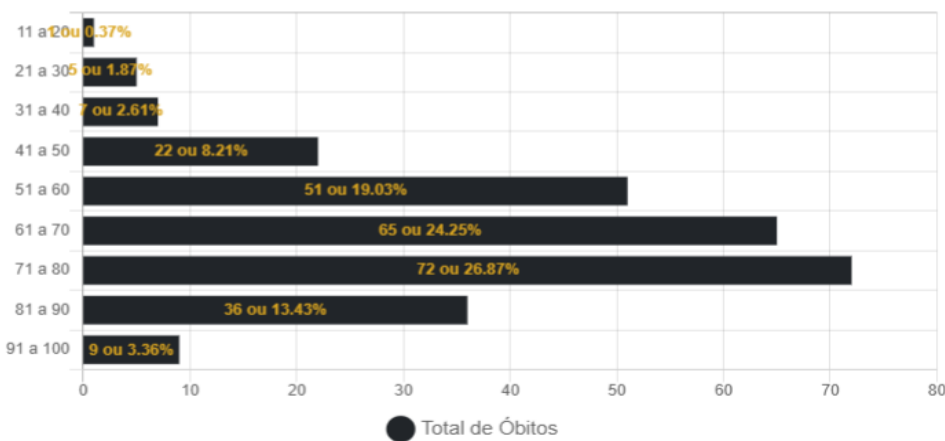

Óbitos por Data

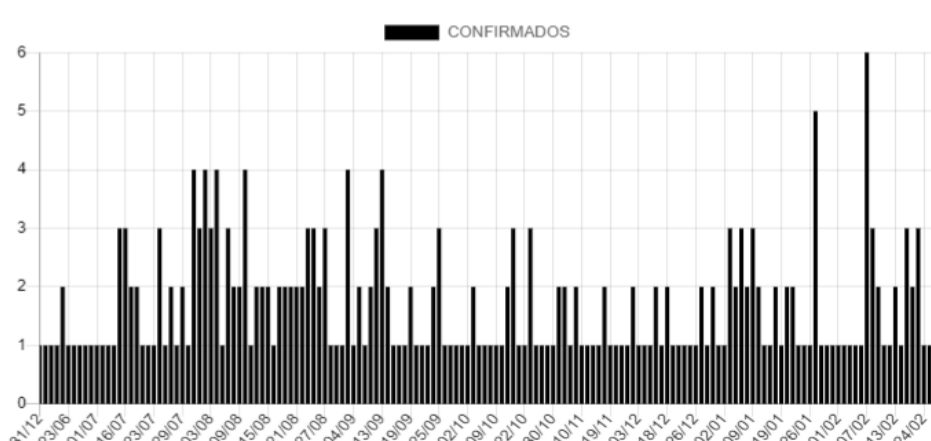

Casos Positivos diários

Exibir 10 resultados por página

Pesquisar

Nº	Sexo	Idade	Notificação	Local/Contato	Situação
10035	M	76	04/02/2021	Transmissão comunitária	Óbito
10034	F	36	23/02/2021	Transmissão comunitária	Em Isolamento domiciliar
10033	F	13	23/02/2021	Transmissão comunitária	Em Isolamento domiciliar
10032	M	21	23/02/2021	Transmissão comunitária	Em Isolamento domiciliar
10031	F	55	02/03/2021	Transmissão comunitária	Em Isolamento domiciliar
10030	F	56	24/02/2021	Transmissão comunitária	Em Isolamento domiciliar
10028	M	41	24/02/2021	Transmissão comunitária	Em Isolamento domiciliar
10025	F	84	23/02/2021	Transmissão comunitária	Em Isolamento domiciliar
10024	F	54	23/02/2021	Transmissão comunitária	Em Isolamento domiciliar
10023	F	55	23/02/2021	Transmissão comunitária	Em Isolamento domiciliar

Mostrando de 1 até 10 de 523 registros

Anterior 1 2 3 4 5 ... 53 Próximo

CASOS CONFIRMADOS DE COVID-19 POR BAIRRO EM CORUMBÁ ATÉ 05/03/2021

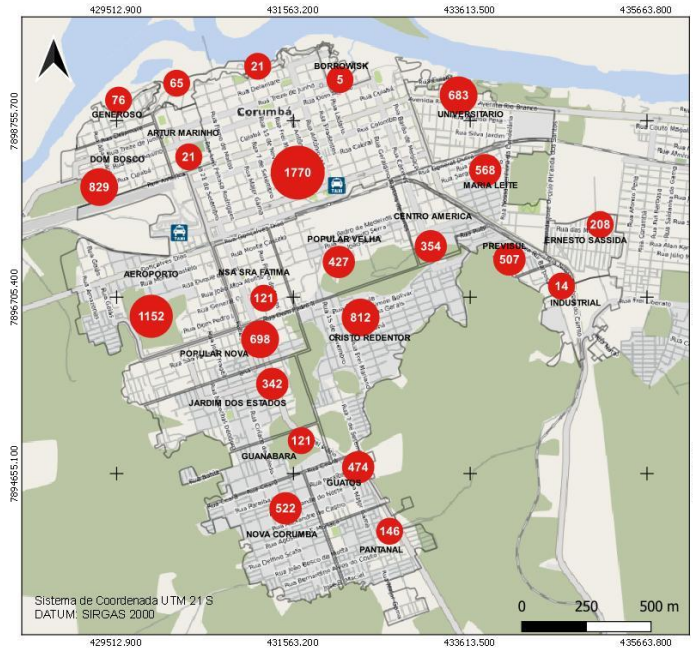

CASOS RECUPERADOS* DE COVID-19 POR BAIRRO EM CORUMBÁ ATÉ 05/03/2021

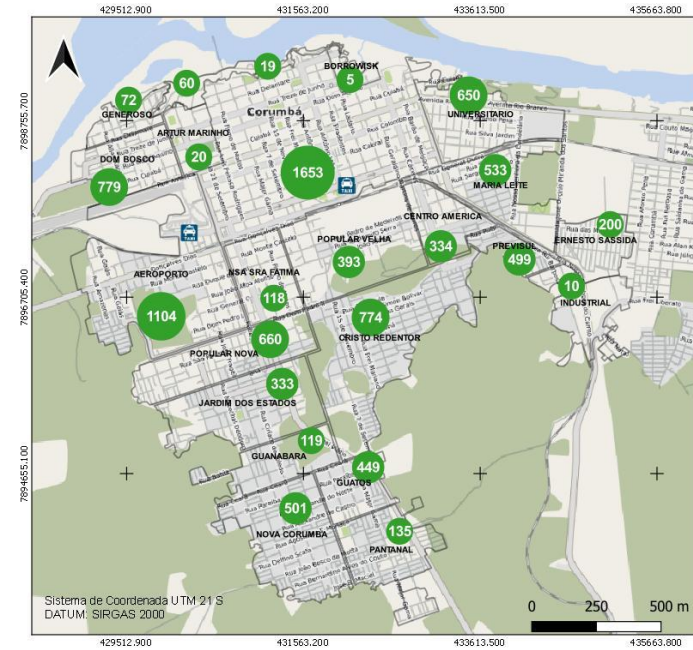

BAIRROS COM ÓBITOS CONFIRMADOS POR COVID-19 EM CORUMBÁ ATÉ 05/03/2021

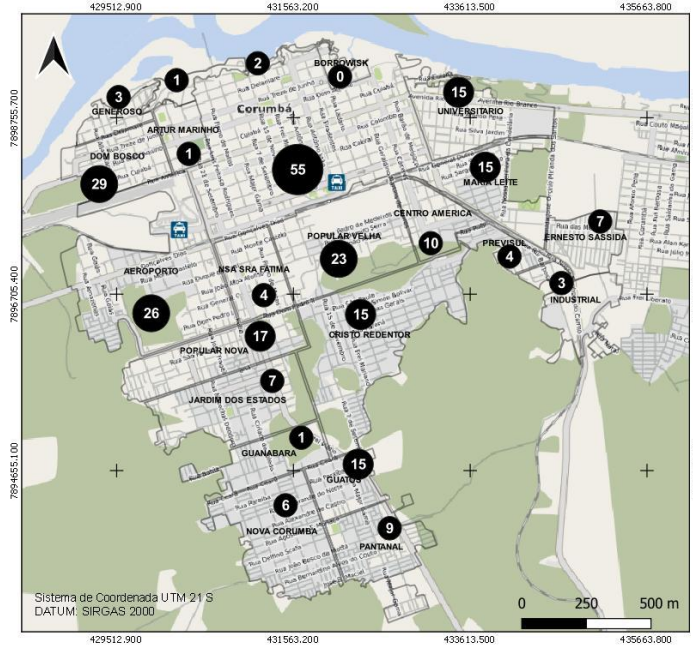

CASOS EM ISOLAMENTO DOMICILIAR* POR BAIRRO EM CORUMBÁ ATÉ 05/03/2021

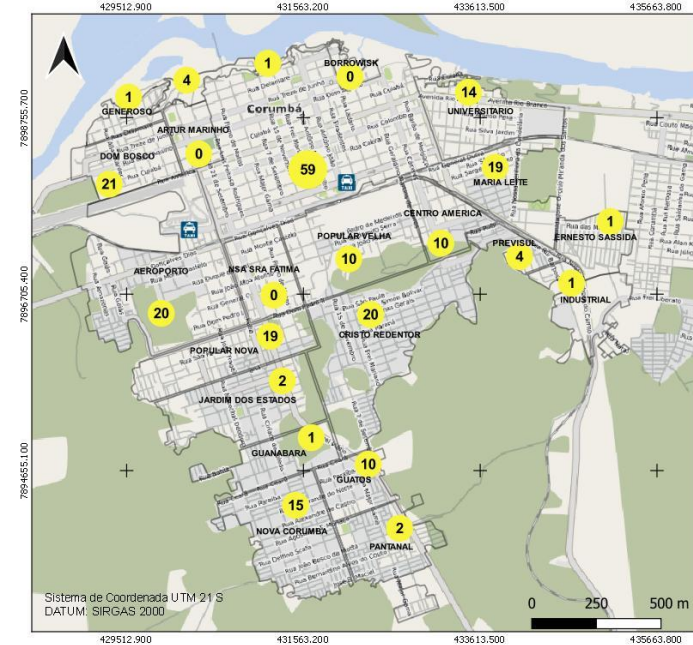

BOLETIM COVID-19

CORUMBÁ
MATO GROSSO DO SUL

acompanhe as atualizações oficiais

NOVOS CASOS: 143		
38513	100%	NOTIFICADOS
28426	73.81%	DESCARTADOS
52	0.14%	SUSPEITOS
10035	26.06%	CONFIRMADOS
9512	94.79%	RECUPERADOS
230	2.29%	ATIVOS
32	0.32%	INTERNADOS-SRAG
268	2.67%	ÓBITOS

5

MARÇO

MEDIDAS IMPORTANTES

Para contenção da transmissibilidade do COVID-19, deverão ser adotadas como medida não farmacológica:

- O isolamento domiciliar da pessoa com sintomas respiratórios e das pessoas que residam no mesmo endereço, ainda que estejam assintomáticos, devendo permanecer em isolamento pelo período máximo de 14 (quatorze) dias.
- Considerar isolamento domiciliar voluntário de viajantes sem sintomas respiratórios por no mínimo 7 (sete) dias após chegada na cidade. Exceção áreas essenciais como saúde, segurança pública, abastecimento e transporte.
- Considera-se pessoa com sintomas respiratórios, a apresentação de tosse seca, dor de garganta, ou dificuldade respiratória, acompanhada ou não de febre, desde que seja confirmado por atestado médico.
- As pessoas com mais de 60 anos de idade, devem observar o distanciamento social, restringindo seus deslocamentos para realização de atividades estritamente necessárias, evitando transporte de utilização coletiva, viagens e eventos esportivos, artísticos, culturais, científicos, comerciais e religiosos e outros com concentração próxima de pessoas.
- Observância ao decreto municipal nº 2.287 de 17 de abril de 2020 em relação ao toque de recolher diário das 21h as 05h.
- Obrigatoriedade do uso de máscara facial, conforme Decreto N°2.300, em 5 de maio de 2020.

NOTIFICAÇÃO DE CASO SUSPEITO

Notificação imediata de todo caso de SRAG hospitalizado e óbito por SRAG, devendo ser realizada por meio dos telefones: Tel Vigilância Epidemiológica Municipal ou 3907-5443 da Gerência Técnica de Influenza e Doenças Respiratórias do Estado (durante horário de expediente da SES) ou PLANTÃO 24HS CIEVS: 98477-3435 (ligação e whatsapp).

- Preencher a FICHA DE REGISTRO INDIVIDUAL – CASOS DE SÍNDROME RESPIRATÓRIA AGUDA GRAVE HOSPITALIZADOS e GAL (Gerenciamento de Ambiente Laboratorial), não havendo mais necessidade de preenchimento do sistema online RED CAP.
- NÃO devem ser notificados casos isolados de SG (Síndrome Gripal), com ou sem fator de risco para complicações pela doença.

DRIVE-THRU

Agendamento exclusivamente por telefone: 67 98472-8850/ 67 98467-4573 e 67 98473-2408 .

CRITÉRIOS PARA CASO SUSPEITO DE DOENÇA PELO CORONAVÍRUS 2019 (COVID-19)

Pacientes com Síndrome Respiratória Aguda Grave (SRAG): Indivíduo hospitalizado com febre, mesmo que referida, acompanhada de tosse ou dor de garganta e que apresente dispneia.

Devem ser notificados, de forma individual, todos os casos que atendam à definição de SRAG e óbitos por SRAG.

CASO CONFIRMADO DE DOENÇA PELO CORONAVÍRUS 2019 (COVID-19)

CRITÉRIO LABORATORIAL: Resultado positivo em RT-PCR, pelo protocolo Charité.

CASO DESCARTADO DE INFECÇÃO HUMANA PELO CORONAVÍRUS

Caso que apresente resultado laboratorial negativo para COVID-19 OU confirmação laboratorial para outro agente etiológico.

[Resumo](#)

[Baixar PDF](#)

[+ Boletins](#)