

ATUALIZADO EM: 05/02/2022 às 16:00 Hrs

Painel da Vacinação

## Notificados

|                      |               |
|----------------------|---------------|
| SRAG <sup>1</sup>    | 2.172         |
| Síndrome Gripal      | 22.307        |
| Drive Thru (Swab)    | 22.845        |
| Drive - Teste Rápido | 8.764         |
| Teste Rápido         | 8.042         |
| Teste Prof. Saúde    | 1.982         |
| Presídio             | 640           |
| <b>TOTAL</b>         | <b>66.752</b> |
| Influenza            |               |

## Suspeitos

|                      |           |
|----------------------|-----------|
| SRAG <sup>1</sup>    | 5         |
| Síndrome Gripal      | 8         |
| Drive Thru (Swab)    | 0         |
| Drive - Teste Rápido | 0         |
| Teste Rápido         | 0         |
| Teste Prof. Saúde    | 0         |
| Presídio             | 0         |
| <b>TOTAL</b>         | <b>13</b> |
| Influenza            |           |

## Descartados

|                      |               |
|----------------------|---------------|
| SRAG <sup>1</sup>    | 1.011         |
| Síndrome Gripal      | 14.594        |
| Drive Thru (Swab)    | 15.864        |
| Drive - Teste Rápido | 6.334         |
| Teste Rápido         | 7.523         |
| Teste Prof. Saúde    | 1.765         |
| Presídio             | 262           |
| <b>TOTAL</b>         | <b>47.353</b> |
| Influenza            |               |

## Confirmados

|                      |               |
|----------------------|---------------|
| SRAG <sup>1</sup>    | 1156          |
| Síndrome Gripal      | 7705          |
| Drive Thru (Swab)    | 6981          |
| Drive - Teste Rápido | 2430          |
| Teste Rápido         | 519           |
| Prof. de Saúde       | 217           |
| Presídio             | 378           |
| <b>TOTAL</b>         | <b>19.386</b> |
| Influenza            | 82            |

## Óbitos

|                      |            |
|----------------------|------------|
| SRAG <sup>1</sup>    | 482        |
| Síndrome Gripal      | -          |
| Drive Thru (Swab)    | -          |
| Drive - Teste Rápido | -          |
| Teste Rápido         | -          |
| Prof. de Saúde       | 11         |
| Presídio             | -          |
| <b>TOTAL</b>         | <b>493</b> |
| Influenza            | 010        |

\* Neste boletim constam os dados atualizados em tempo real, então poderá haver uma divergência com o Boletim do Estado que é atualizado pela manhã.

\*\*Devido à alteração no protocolo de testagem do Mistério da Saúde, todos os pacientes internados com Síndromes Respiratórias, mesmo sem contato com pessoa contaminada pelo Covid-19 estão sendo testadas pelo Laboratório Central do Estado. Este boletim também contempla os dados suspeitos de viajantes e de pessoas que tiveram contato com possíveis casos confirmados.

\*\*\*Valores Notificados do Drive Thru correspondem aos pacientes que compareceram para o exame.

<sup>1</sup> Síndrome Respiratória Aguda Grave (SRAG): número de notificação de casos de SRAG internados e óbitos.

## Curva Epidemiológica

Testes Realizados com 19386 Casos Confirmados

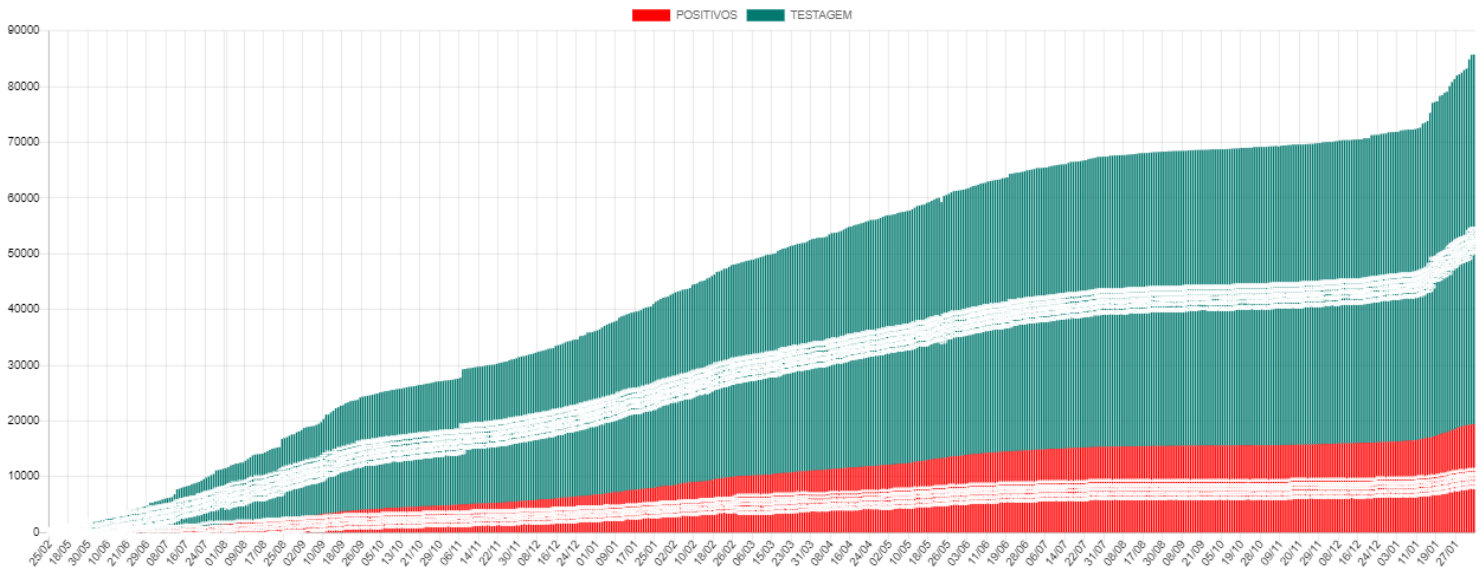

Média Móvel de Casos Positivos

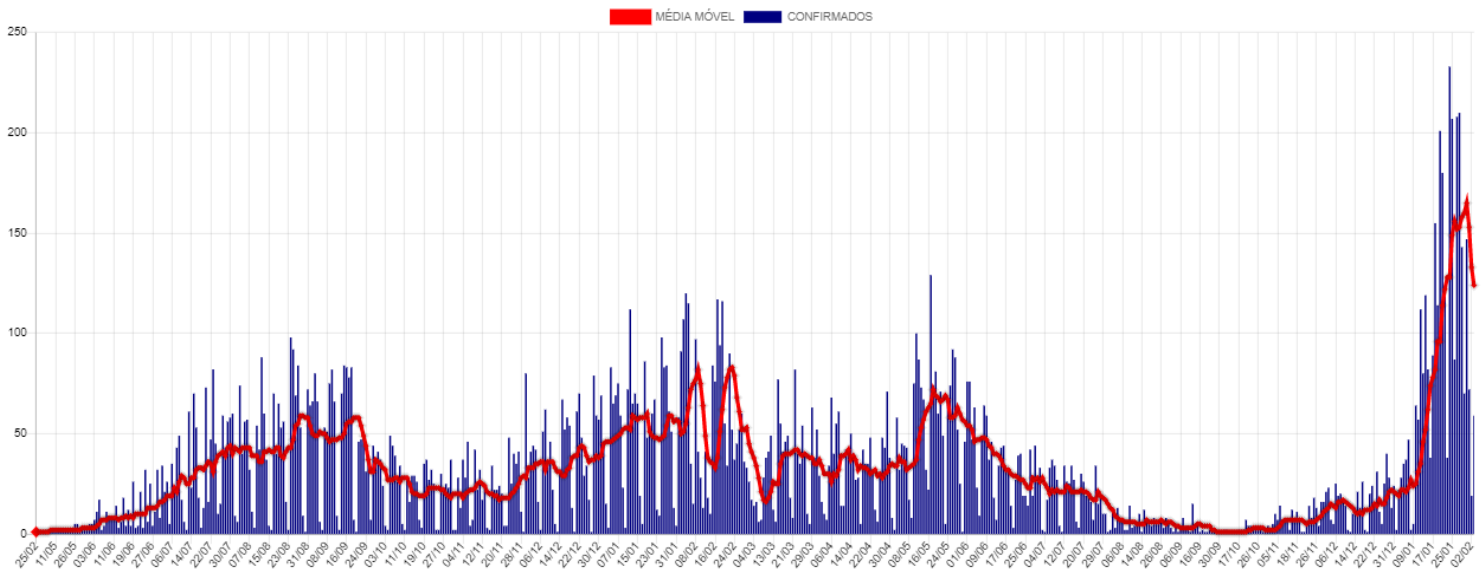

# Casos Ativos e Recuperados

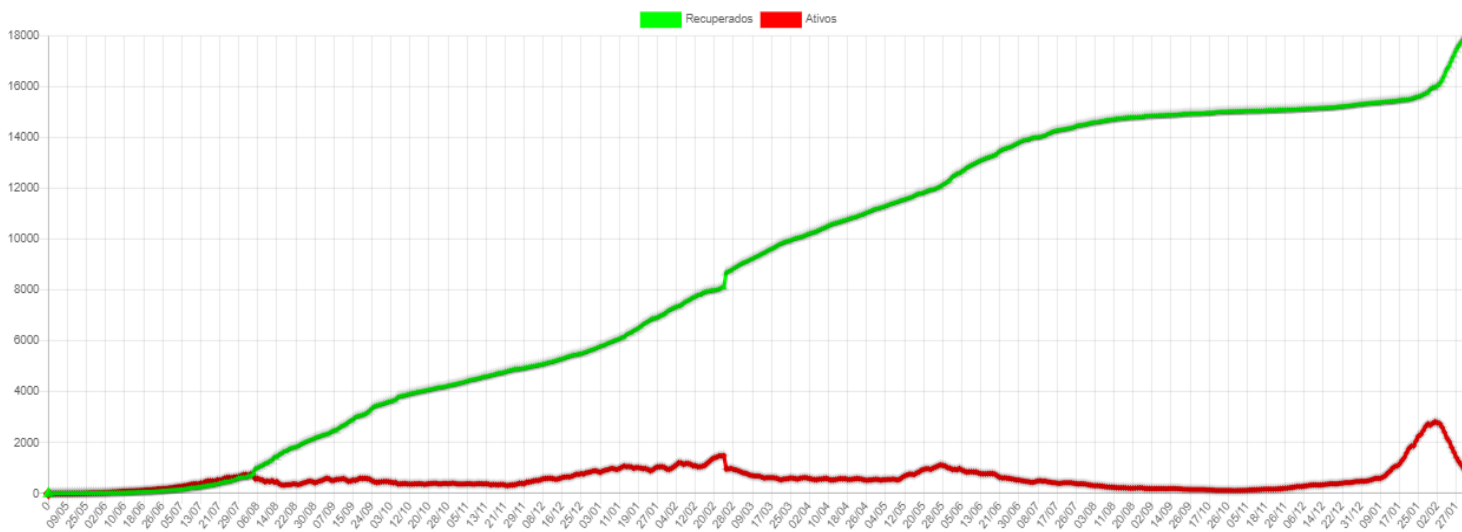

## Disponibilidade de Leitos

|                 | TOTAL LEITOS | LEITOS OCUPADOS | DISPONÍVEIS | INTERNADOS HOJE | ALTAS DE HOJE | INFLUENZA | EM VM    | SEM VM   | POSITIVOS | SUSPEITOS |
|-----------------|--------------|-----------------|-------------|-----------------|---------------|-----------|----------|----------|-----------|-----------|
| CTI COVID*      | 10           | 3               | 7           | 1               | 1             | 1         | 2        | 0        | 2         | 0         |
| LEITOS CLÍNICOS | 40           | 9               | 31          | 1               | 1             | 1         | 0        | 8        | 6         | 2         |
| <b>TOTAL</b>    | <b>50</b>    | <b>12</b>       | <b>38</b>   | <b>2</b>        | <b>2</b>      | <b>2</b>  | <b>2</b> | <b>8</b> | <b>8</b>  | <b>2</b>  |

### CTI Exclusivo COVID-19

#### Taxa Ocupação

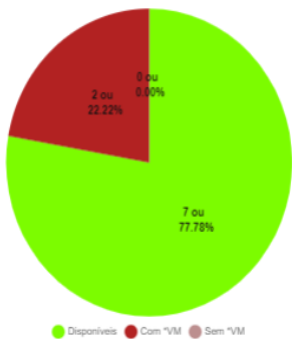

#### Casos Suspeitos e Confirmados:

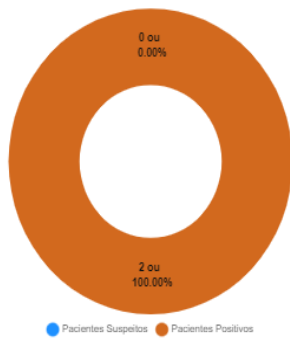

### Leitos Clínicos (Casos Moderados)

#### Taxa Ocupação

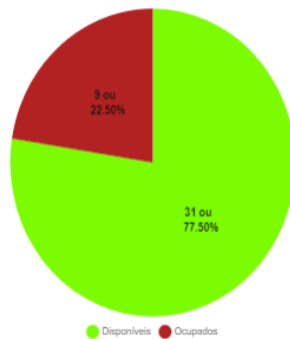

#### Casos Suspeitos e Confirmados:

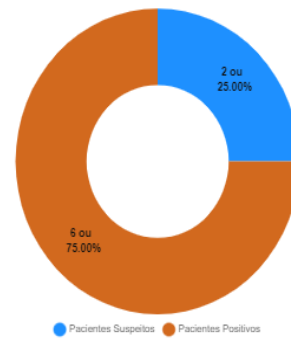

\*VM = Ventilação Mecânica

## Estatísticas dos Pacientes de COVID19

### Situação Clínica Atual dos Casos Positivos

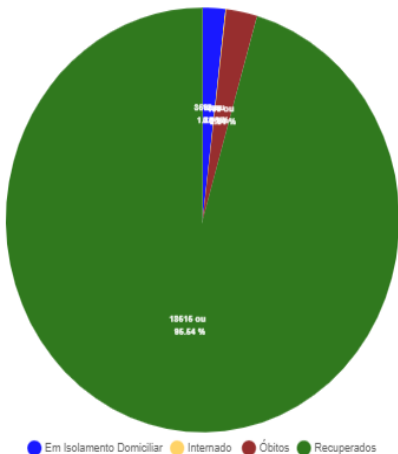

### Perfil dos Casos Positivos

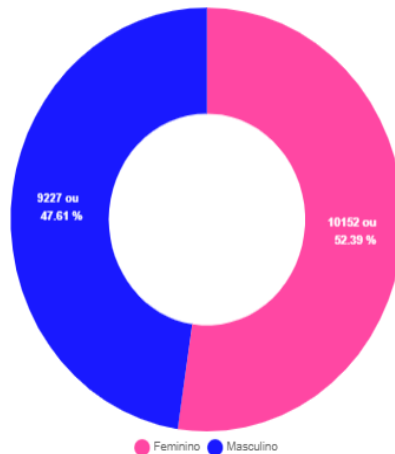

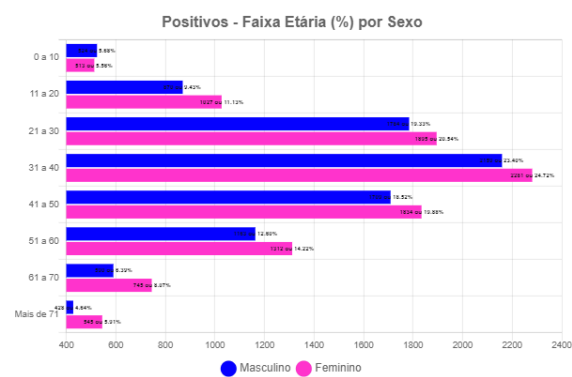
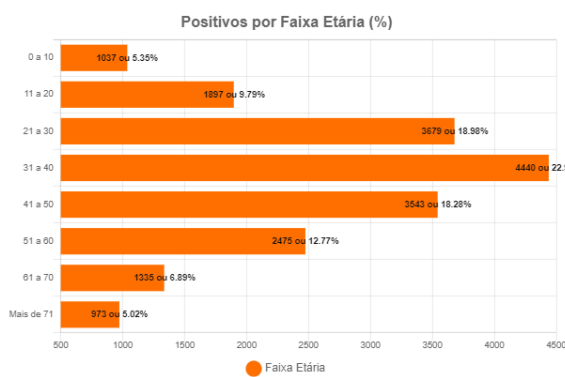

## Óbitos Confirmados Mapa

Exibir  resultados por página Pesquisar

| Nº  | Sexo | Idade | Notificação | Data Óbito | Comorbidades                  |
|-----|------|-------|-------------|------------|-------------------------------|
| 493 | F    | 56    | 27/01/2022  | 01/02/2022 | Nada Relatado                 |
| 492 | M    | 91    | 26/01/2022  | 01/02/2022 | Nada Relatado                 |
| 491 | M    | 77    | 31/01/2022  | 31/01/2022 | Nada Relatado                 |
| 490 | M    | 77    | 04/01/2022  | 28/01/2022 | Hipertensão                   |
| 489 | F    | 76    | 21/01/2022  | 24/01/2022 | Neoplasia / Enfisema Pulmonar |
| 488 | F    | 84    | 04/01/2022  | 23/01/2022 | Diabetes e Hipertensão        |
| 487 | M    | 50    | 14/01/2022  | 20/01/2022 | Hipertensão                   |
| 486 | F    | 78    | 06/01/2022  | 19/01/2022 | Hipertensão                   |
| 485 | F    | 59    | 17/01/2022  | 17/01/2022 | Nada Relatado                 |
| 484 | M    | 86    | 15/01/2022  | 16/01/2022 | Nada Relatado                 |
| 483 | M    | 68    | 30/12/2021  | 16/01/2022 | Etilista                      |
| 482 | F    | 41    | 31/12/2021  | 06/01/2022 | Epilepsia                     |
| 481 | F    | 100   | 28/12/2021  | 01/01/2022 | Nada Relatado                 |
| 480 | M    | 55    | 04/12/2021  | 31/12/2021 | Nada Relatado                 |
| 479 | F    | 71    | 29/12/2021  | 29/12/2021 | Hipertensão                   |

Mostrando de 1 até 15 de 493 registros Anterior **1** 2 3 4 5 ... 33 Próximo

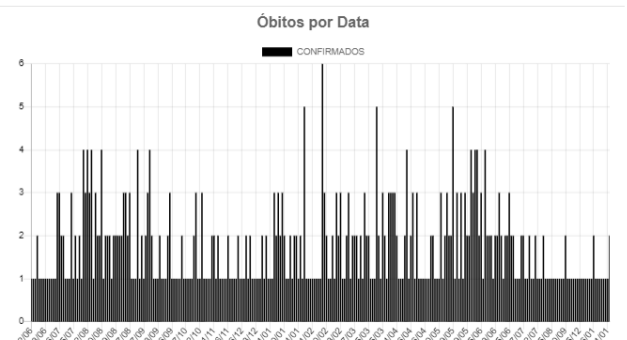
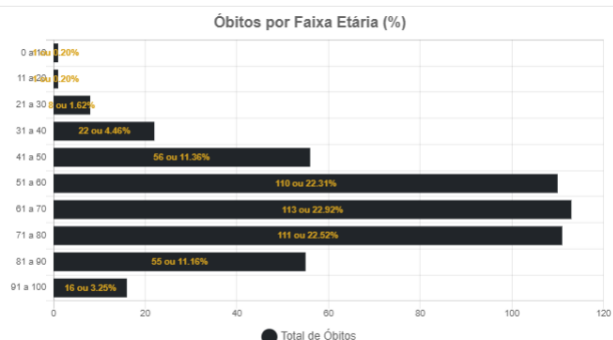

## Óbitos por Influenza Confirmados

Exibir  resultados por página Pesquisar

| Nº | Sexo | Idade | Notificação | Data Óbito | Comorbidades                  |
|----|------|-------|-------------|------------|-------------------------------|
| 10 | M    | 57    | 03/01/2022  | 24/01/2022 | Desnutrição, Etilista Crônico |
| 09 | F    | 97    | 14/01/2022  | 19/01/2022 | Doença Cardiovascular         |
| 08 | M    | 50    | 06/01/2022  | 11/01/2022 | Diabetes                      |
| 07 | F    | 75    | 09/01/2022  | 09/01/2022 | Hipertensão                   |
| 06 | F    | 49    | 08/01/2022  | 09/01/2022 | Doença Neurológica Crônica    |
| 05 | F    | 61    | 01/01/2022  | 10/01/2022 | Diabetes e Hipertensão        |
| 04 | M    | 83    | 29/12/2021  | 04/01/2022 | Hipertensão                   |
| 03 | M    | 72    | 30/12/2021  | 05/01/2022 | Hipertensão e Fumante         |
| 02 | F    | 74    | 01/01/2022  | 04/01/2022 | Hipertensão                   |
| 01 | F    | 76    | 20/12/2021  | 28/12/2021 | Desnutrição                   |

Mostrando de 1 até 10 de 10 registros Anterior **1** Próximo

## Casos Positivos diários

Exibir  resultados por página Pesquisar

| Nº    | Sexo | Idade | Notificação | Local/Contato           | Situação                  |
|-------|------|-------|-------------|-------------------------|---------------------------|
| 19386 | F    | 94    | 02/02/2022  | Transmissão comunitária | internado - leito clínico |
| 19385 | F    | 60    | 03/02/2022  | Transmissão comunitária | internado - leito clínico |
| 19384 | M    | 85    | 31/01/2022  | Transmissão comunitária | internado - leito clínico |
| 19383 | F    | 83    | 18/01/2022  | Transmissão comunitária | internado - leito clínico |
| 19381 | M    | 78    | 01/02/2022  | Transmissão comunitária | internado - leito clínico |
| 19379 | F    | 44    | 03/02/2022  | Transmissão comunitária | em isolamento domiciliar  |
| 19378 | F    | 19    | 02/02/2022  | Transmissão comunitária | em isolamento domiciliar  |
| 19377 | F    | 25    | 02/02/2022  | Transmissão comunitária | em isolamento domiciliar  |
| 19376 | M    | 43    | 02/02/2022  | Transmissão comunitária | em isolamento domiciliar  |
| 19375 | M    | 35    | 03/02/2022  | Transmissão comunitária | em isolamento domiciliar  |

Mostrando de 1 até 10 de 371 registros Anterior **1** 2 3 4 5 ... 38 Próximo

### CASOS ACUMULADOS DE COVID-19 POR BAIRRO EM CORUMBÁ ATÉ 05/02/2022

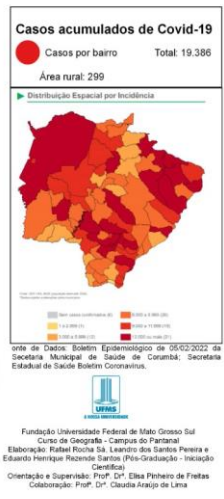
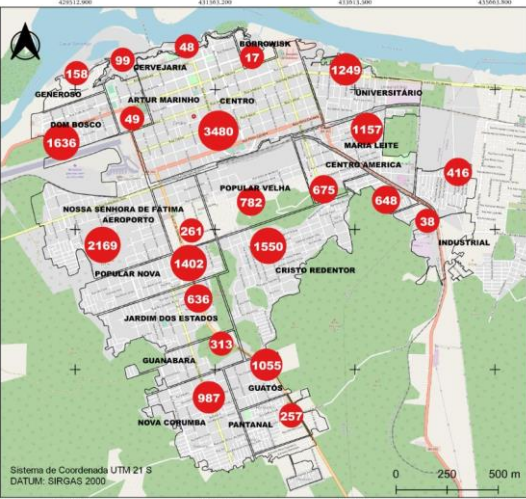

### CASOS RECUPERADOS DE COVID-19 POR BAIRRO EM CORUMBÁ ATÉ 05/02/2022

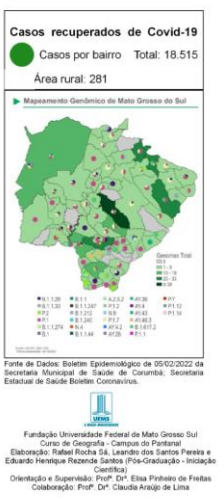
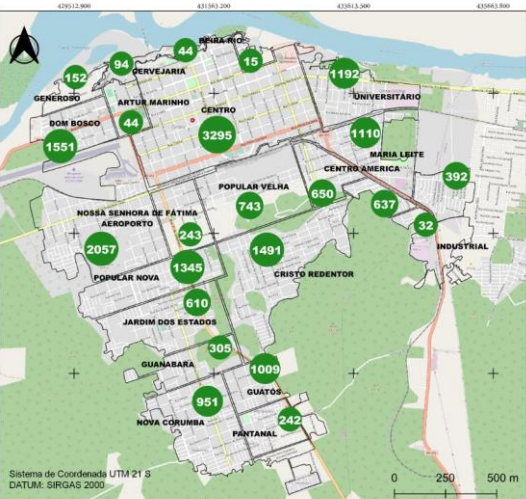

### BAIRROS COM ÓBITOS CONFIRMADOS POR COVID-19 EM CORUMBÁ ATÉ 05/02/2022

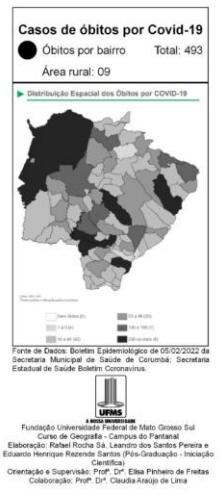
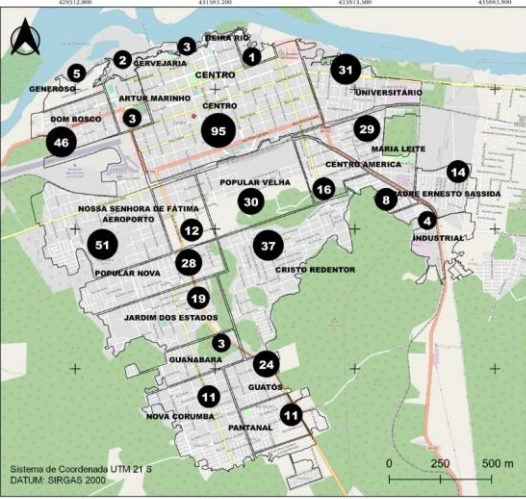

### CASOS EM ISOLAMENTO DOMICILIAR POR BAIRRO EM CORUMBÁ ATÉ 05/02/2022

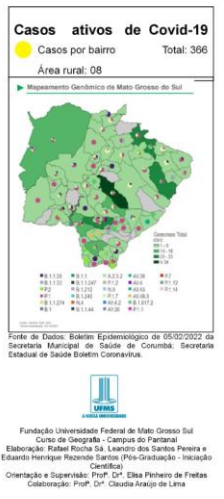
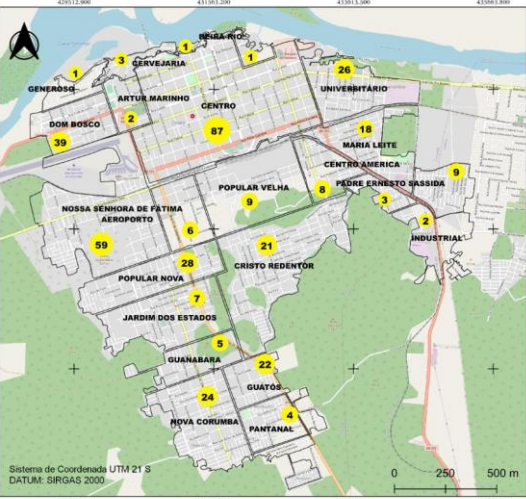

BOLETIM EPIDEMIOLÓGICO

acompanha as informações oficiais

COVID-19 INFLUENZA

CORUMBÁ

|        |        |             |           |
|--------|--------|-------------|-----------|
| 66.752 | 100%   | NOTIFICADOS |           |
| 47.353 | 70.94% | DESCARTADOS |           |
| 13     | 0.02%  | SUSPEITOS   |           |
| 19.386 | 29.04% | CONFIRMADOS | +04 hoje  |
| 18.515 | 95.51% | RECUPERADOS | +101 hoje |
| 359    | 1.85%  | ATIVOS      | -101 hoje |
| 10     | 0.05%  | INTERNADOS  | Nenhum    |
| 493    | 2.54%  | ÓBITOS      | Nenhum    |

**INFLUENZA**

|    |       |             |          |
|----|-------|-------------|----------|
| 82 | 100%  | CONFIRMADOS | Nenhum   |
| 2  | 2.44% | INTERNADOS  | +01 hoje |
| 10 | 12.2% | ÓBITOS      | Nenhum   |

**5**

FEVEREIRO

## MEDIDAS IMPORTANTES

### PARA CONTENÇÃO DA TRANSMISSIBILIDADE DO COVID-19, DEVERÃO SER ADOTADAS COMO MEDIDA NÃO FARMACOLÓGICA:

- O isolamento domiciliar da pessoa com sintomas respiratórios e das pessoas que residam no mesmo endereço, ainda que estejam assintomáticos, devendo permanecer em isolamento pelo período máximo de 14 (quatorze) dias.
- Considerar isolamento domiciliar voluntário de viajantes sem sintomas respiratórios por no mínimo 7 (sete) dias após chegada na cidade. Exceção áreas essenciais como saúde, segurança pública, abastecimento e transporte.
- Considera-se pessoa com sintomas respiratórios, a apresentação de tosse seca, dor de garganta, ou dificuldade respiratória, acompanhada ou não de febre, desde que seja confirmado por atestado médico.
- As pessoas com mais de 60 anos de idade, devem observar o distanciamento social, restringindo seus deslocamentos para realização de atividades estritamente necessárias, evitando transporte de utilização coletiva, viagens e eventos esportivos, artísticos, culturais, científicos, comerciais e religiosos e outros com concentração próxima de pessoas.
- Observância ao decreto municipal nº 2.287 de 17 de abril de 2020 em relação ao toque de recolher diário das 21h as 05h.
- Obrigatoriedade do uso de máscara facial, conforme Decreto N°2.300, em 5 de maio de 2020.

## NOTIFICAÇÃO DE CASO SUSPEITO

### NOTIFICAÇÃO IMEDIATA DE TODO CASO DE SRAG HOSPITALIZADO E ÓBITO POR SRAG, DEVENDO SER REALIZADA POR MEIO DOS TELEFONES:

\* **Vigilância Epidemiológica Municipal:** (67) 3907-5443.

\* **Gerência Técnica de Influenza e Doenças Respiratórias do Estado:** (67) 3318-1831 (durante horário de expediente da SES).

\* **PLANTÃO 24HS CIEVS:** 98477-3435 (ligação e whatsapp).

- Preencher a FICHA DE REGISTRO INDIVIDUAL – CASOS DE SÍNDROME RESPIRATÓRIA AGUDA GRAVE HOSPITALIZADOS e GAL (Gerenciamento de Ambiente Laboratorial), não havendo mais necessidade de preenchimento do sistema online RED CAP.
- NÃO devem ser notificados casos isolados de SG (Síndrome Gripal), com ou sem fator de risco para complicações pela doença.

#### DRIVE-THRU

Agendamento exclusivamente pelo Site: [sims.corumba.ms.gov.br/covid](https://sims.corumba.ms.gov.br/covid).

## CRITÉRIOS PARA CASO SUSPEITO DE DOENÇA PELO CORONAVÍRUS 2019 (COVID-19)

**Pacientes com Síndrome Respiratória Aguda Grave (SRAG):** Indivíduo hospitalizado com febre, mesmo que referida, acompanhada de tosse ou dor de garganta e que apresente dispneia. Devem ser notificados, de forma individual, todos os casos que atendam à definição de SRAG e óbitos por SRAG.

#### CASO CONFIRMADO DE DOENÇA PELO CORONAVÍRUS 2019 (COVID-19)

CRITÉRIO LABORATORIAL: Resultado positivo em RT-PCR, pelo protocolo Charité.

#### CASO DESCARTADO DE INFECÇÃO HUMANA PELO CORONAVÍRUS

Caso que apresente resultado laboratorial negativo para COVID-19 OU confirmação laboratorial para outro agente etiológico.

Resumo

Baixar PDF

+ Boletins

Acessar Paineis da Vacinação - Corumbá