

# BOLETIM COVID-19

**CORUMBÁ**  
MATO GROSSO DO SUL

ACOMPANHE AS ATUALIZAÇÕES OFICIAIS

ATUALIZADO EM: 04/10/2020 às 13:30 Hrs

Notificados	
SRAG <sup>1</sup>	583
Síndrome Gripal	1.607
Drive Thru (Swab)	6.033
Drive - Teste Rápido	3.116
Teste Rápido	6.542
Teste Prof. Saúde	1.884
Presídio	640
<b>TOTAL</b>	<b>20.405</b>

Suspeitos	
SRAG <sup>1</sup>	3
Síndrome Gripal	5
Drive Thru (Swab)	0
Drive - Teste Rápido	0
Teste Rápido	0
Teste Prof. Saúde	0
Presídio	0
<b>TOTAL</b>	<b>8</b>

Descartados	
SRAG <sup>1</sup>	364
Síndrome Gripal	663
Drive Thru (Swab)	4.442
Drive - Teste Rápido	2.442
Teste Rápido	6.280
Teste Prof. Saúde	1.773
Presídio	262
<b>TOTAL</b>	<b>16.226</b>

Confirmados	
SRAG <sup>1</sup>	216
Síndrome Gripal	939
Drive Thru (Swab)	1591
Drive - Teste Rápido	674
Teste Rápido	262
Prof. de Saúde	111
Presídio	378
<b>TOTAL</b>	<b>4.171</b>

Óbitos	
SRAG <sup>1</sup>	132
Síndrome Gripal	-
Drive Thru (Swab)	-
Drive - Teste Rápido	-
Teste Rápido	-
Prof. de Saúde	05
Presídio	-
<b>TOTAL</b>	<b>137</b>

\* Neste boletim constam os dados atualizados em tempo real, então poderá haver uma divergência com o Boletim do Estado que é atualizado pela manhã.

\*\*Devido à alteração no protocolo de testagem do Mistério da Saúde, todos os pacientes internados com Síndromes Respiratórias, mesmo sem contato com pessoa contaminada pelo Covid-19 estão sendo testadas pelo Laboratório Central do Estado. Este boletim também contempla os dados suspeitos de viajantes e de pessoas que tiveram contato com possíveis casos confirmados.

\*\*\*Valores Notificados do Drive Thru correspondem aos pacientes que compareceram para o exame.

<sup>1</sup> Síndrome Respiratória Aguda Grave (SRAG): número de notificação de casos de SRAG internados e óbitos.

## Curva Epidemiológica

Testes Realizados com 4171 Casos Confirmados

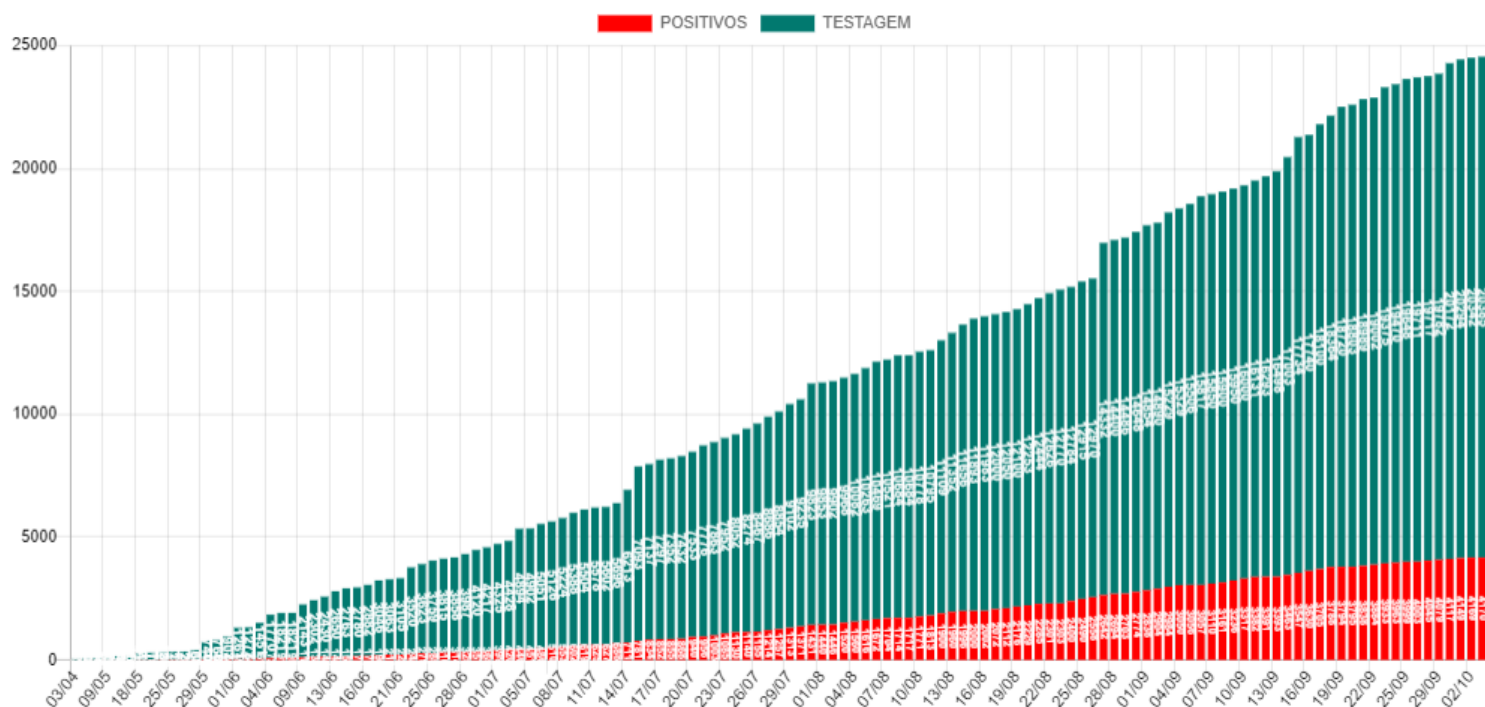

Média Móvel de Casos Positivos

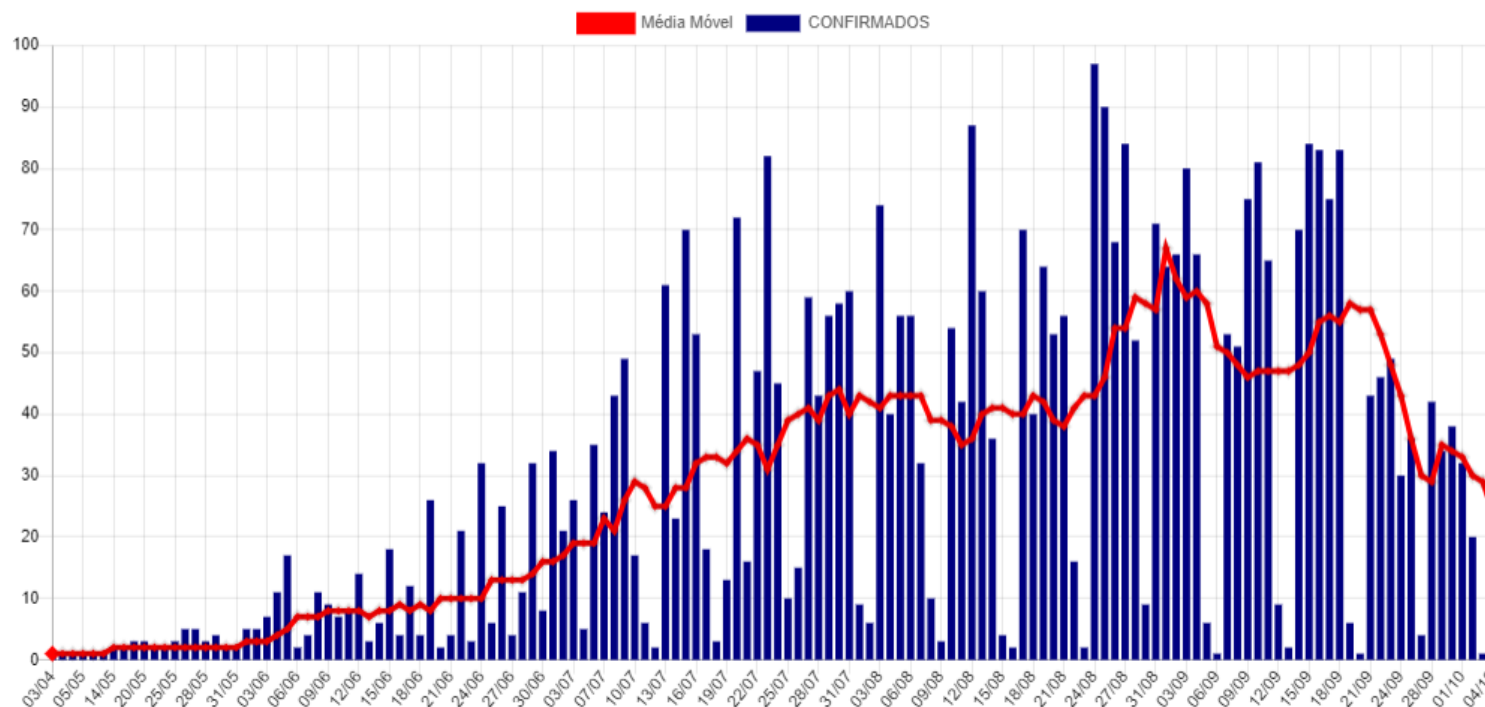

## Casos Ativos e Recuperados

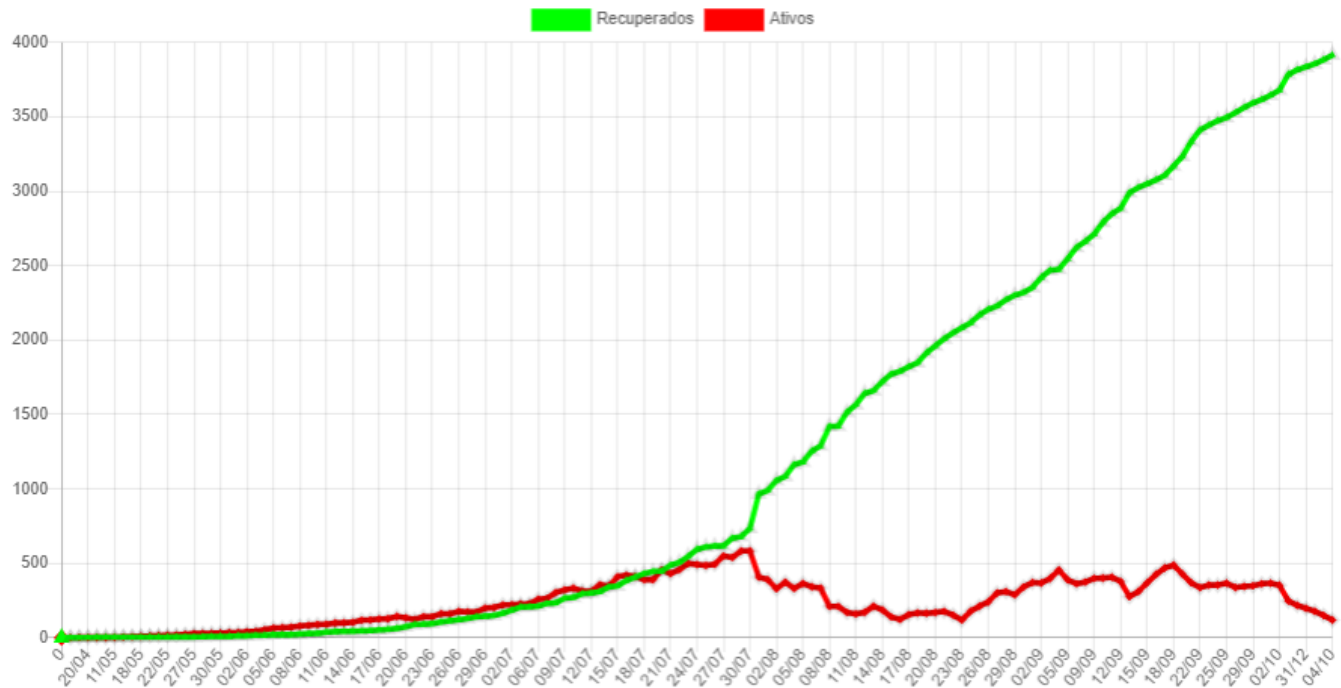

## Disponibilidade de Leitos

Bloco Hospitalar	Total de Vagas	Leitos Ocupados	Leitos Disponíveis	Pacientes Com VM	Pacientes Sem VM	Pacientes Positivos	Pacientes Suspeitos
SB7 - CTI COVID	18	6	12	5	1	4	2
SB2 e SB3 - Leitos Clínicos	37	23	14	0	23	10	13
<b>Total</b>	<b>55</b>	<b>29</b>	<b>26</b>	<b>5</b>	<b>24</b>	<b>14</b>	<b>15</b>

### SB7 - CTI Exclusivos COVID-19

#### Taxa Ocupação

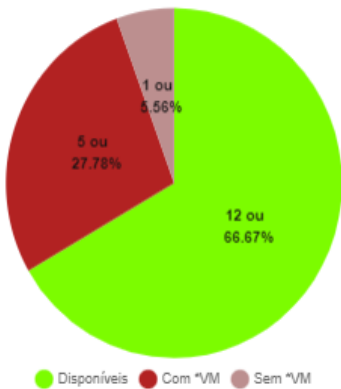

#### Casos Suspeitos e Confirmados:

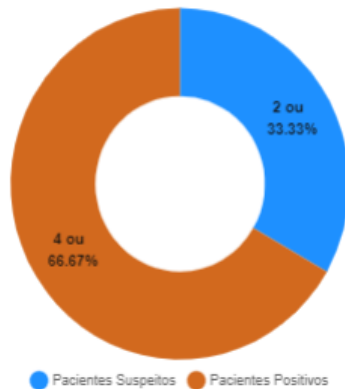

### SB2 e SB3 - Leitos Clínicos (Casos Moderados)

#### Taxa Ocupação

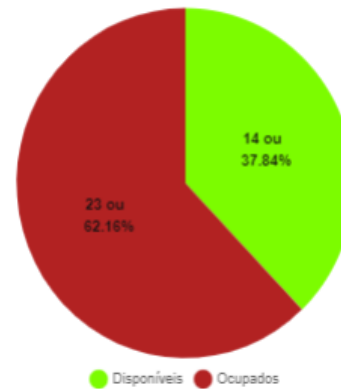

#### Casos Suspeitos e Confirmados:

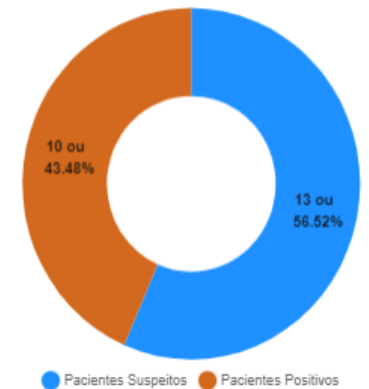

\*VM = Ventilação Mecânica

## Estatísticas dos Pacientes de COVID19

### Situação Clínica Atual dos Casos Positivos

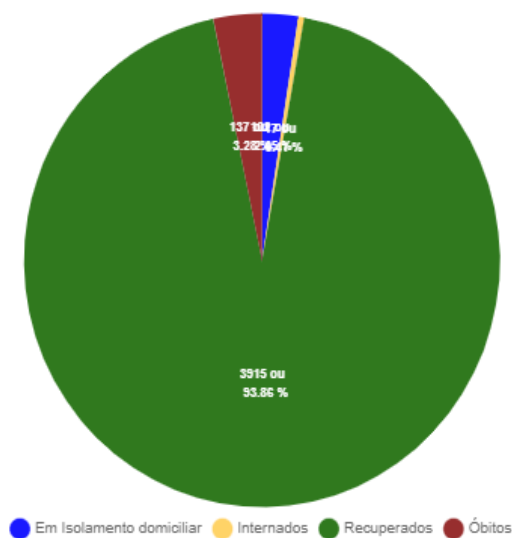

### Perfil dos Casos Positivos

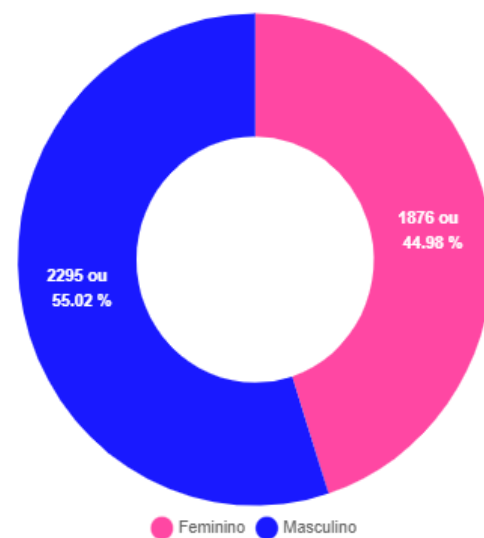

Positivos por Faixa Etária (%)

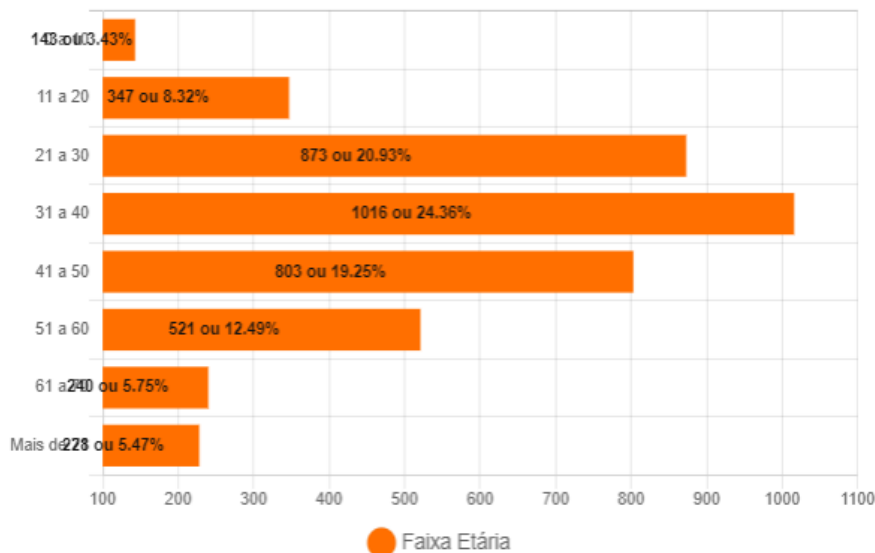

Positivos - Faixa Etária (%) por Sexo

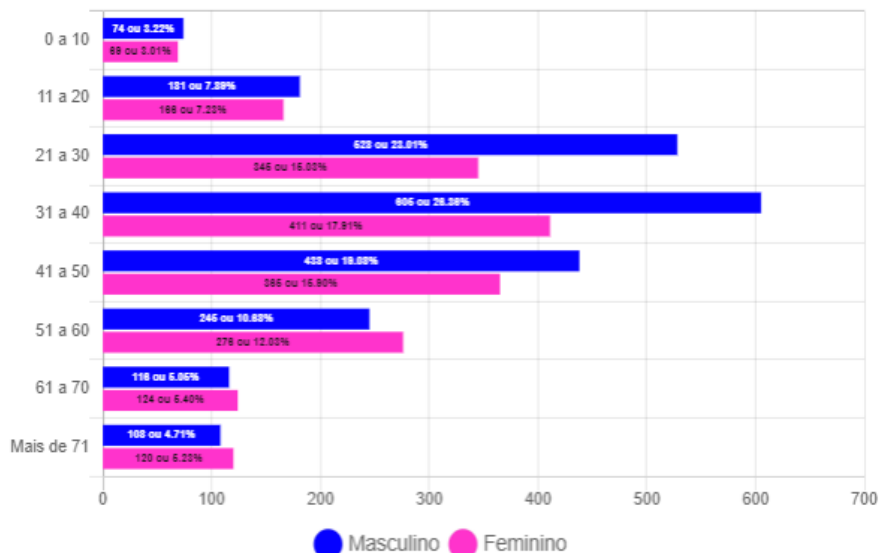

## Óbitos Confirmados

Mapa

Exibir  resultados por página

Pesquisar

Nº	Sexo	Idade	Notificação	Data Óbito	Comorbidades
137	F	53	25/09/2020	03/10/2020	Diabetes e HAS
136	M	64	18/09/2020	03/10/2020	Diabetes e HAS
135	F	78	25/09/2020	02/10/2020	Nada Relatado
134	F	74	15/09/2020	30/09/2020	Nada Relatado
133	M	73	20/09/2020	29/09/2020	Nada Relatado
132	F	58	21/09/2020	28/09/2020	Doença Cardiovascular Crônica
131	M	41	21/09/2020	26/09/2020	Obesidade, Pneumopatia Crônica e Bronquite
130	M	74	26/08/2020	25/09/2020	Doença Cardiovascular Crônica
129	M	48	25/08/2020	25/09/2020	Em Fisioterapia
128	M	82	04/09/2020	25/09/2020	Diabetes
127	M	70	17/08/2020	24/09/2020	Nada Relatado
126	F	72	11/09/2020	24/09/2020	Doença Cardiovascular Crônica e Diabetes
125	F	56	19/09/2020	23/09/2020	Obesidade
124	M	58	18/09/2020	21/09/2020	Cardiopatía
123	M	59	07/09/2020	20/09/2020	Gota
122	F	82	10/09/2020	19/09/2020	Nada Relatado
121	M	55	05/09/2020	19/09/2020	Etilista

Mostrando de 1 até 17 de 137 registros

Anterior [1](#) [2](#) [3](#) [4](#) [5](#) ... [9](#) Próximo

## Casos Positivos diários

Exibir  resultados por página

Pesquisar

Nº	Sexo	Idade	Notificação	Local/Contato	Situação
4170	M	78	04/10/2020	Transmissão comunitária	Em Isolamento domiciliar
4169	F	0	30/09/2020	Transmissão comunitária	Em Isolamento domiciliar
4167	M	57	02/10/2020	Transmissão comunitária	Em Isolamento domiciliar
4166	F	49	02/10/2020	Transmissão comunitária	Em Isolamento domiciliar
4165	F	55	02/10/2020	Transmissão comunitária	Em Isolamento domiciliar
4164	F	68	02/10/2020	Transmissão comunitária	Em Isolamento domiciliar
4163	F	25	02/10/2020	Transmissão comunitária	Em Isolamento domiciliar
4162	M	61	02/10/2020	Transmissão comunitária	Em Isolamento domiciliar
4161	M	40	02/10/2020	Transmissão comunitária	Em Isolamento domiciliar
4160	M	42	02/10/2020	Transmissão comunitária	Em Isolamento domiciliar

Mostrando de 1 até 10 de 256 registros

Anterior [1](#) [2](#) [3](#) [4](#) [5](#) ... [26](#) Próximo

### BAIRROS COM CASOS CONFIRMADOS DE COVID-19 EM CORUMBÁ ATÉ 04/10/2020

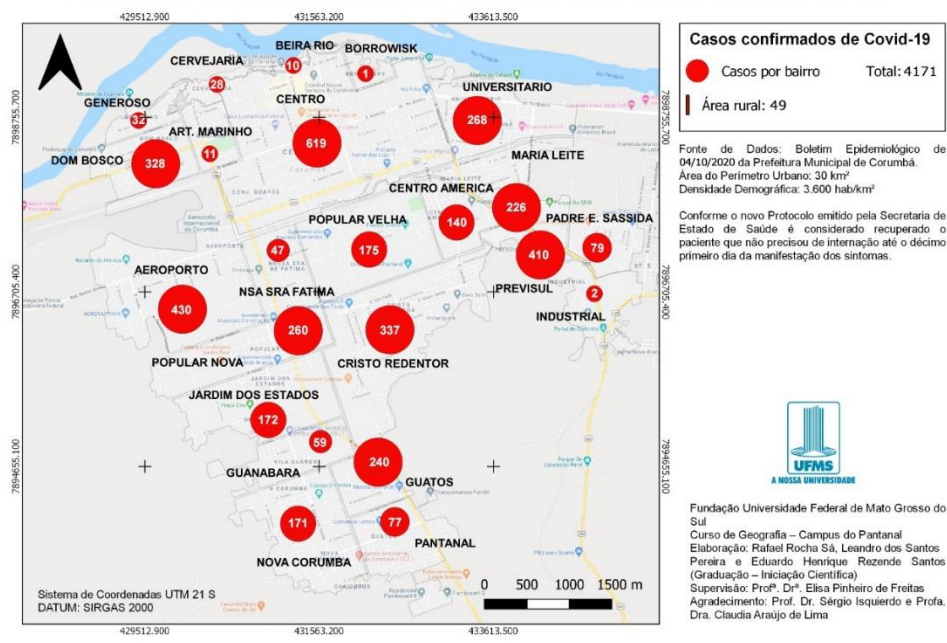

### BAIRROS COM CASOS RECUPERADOS DE COVID-19 EM CORUMBÁ ATÉ 04/10/2020

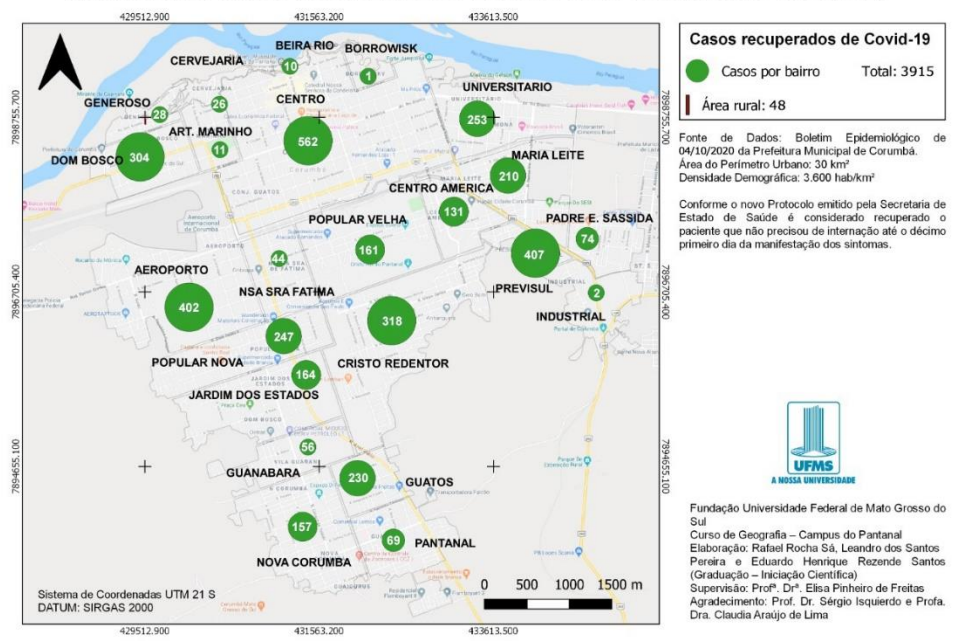

### BAIRROS COM CASOS CONFIRMADOS DE ÓBITOS POR COVID-19 EM CORUMBÁ ATÉ 04/10/2020

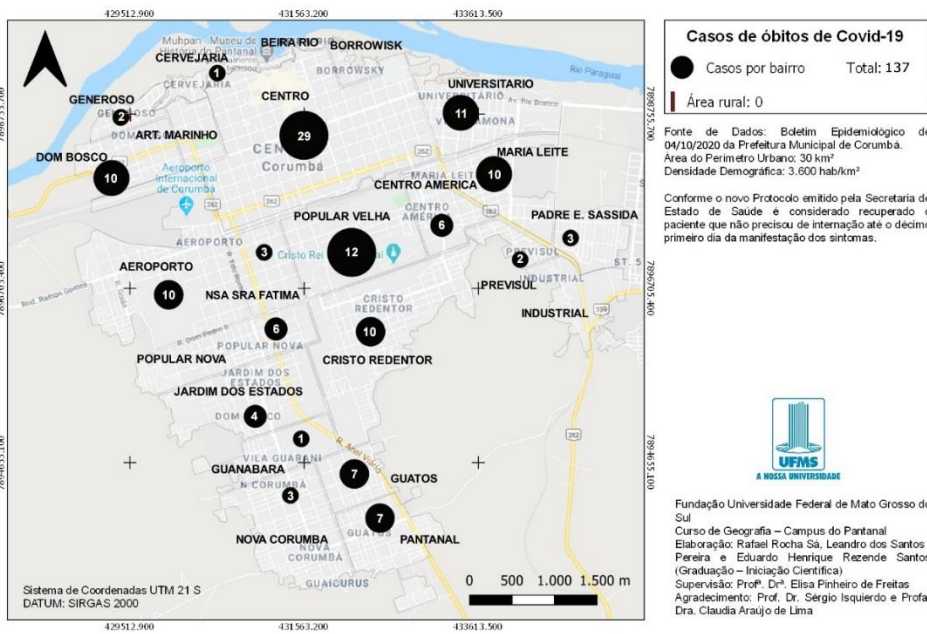

### CASOS CONFIRMADOS DE COVID-19 NA ÁREA RURAL DO MUNICÍPIO DE CORUMBÁ ATÉ 04/10/2020

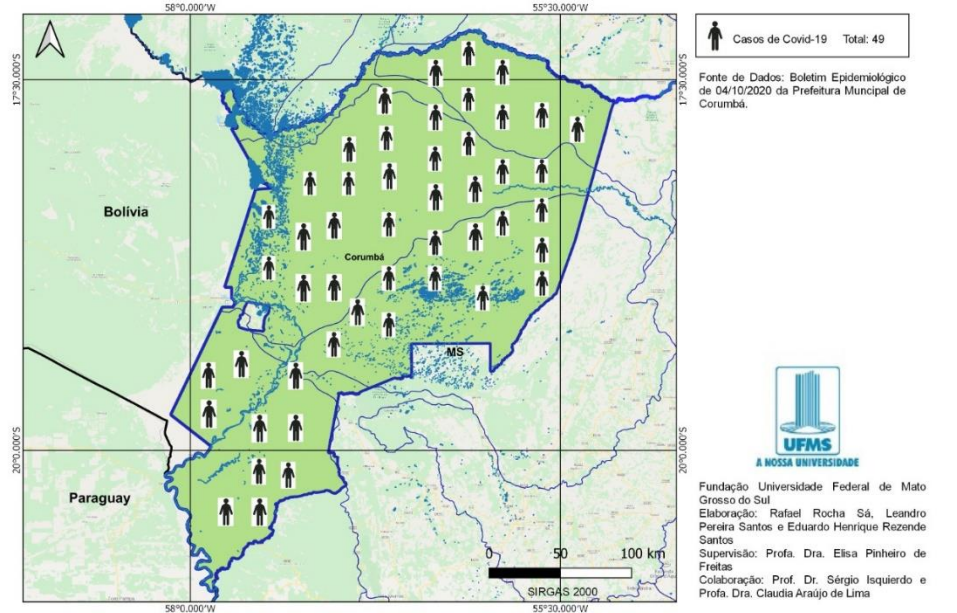

# BOLETIM COVID-19

## CORUMBÁ

MATO GROSSO DO SUL

ACOMPANHE AS ATUALIZAÇÕES OFICIAIS

**4**  
OUTUBRO

# NOVOS CASOS: 16

<b>20405</b>	<b>100%</b>	<b>NOTIFICADOS</b>
<b>16226</b>	<b>79.52%</b>	<b>DESCARTADOS</b>
<b>8</b>	<b>0.04%</b>	<b>SUSPEITOS</b>
<b>4171</b>	<b>20.44%</b>	<b>CONFIRMADOS</b>
<b>3915</b>	<b>93.86%</b>	<b>RECUPERADOS</b>
<b>137</b>	<b>3.28%</b>	<b>ÓBITOS</b>

## MEDIDAS IMPORTANTES

Para contenção da transmissibilidade do COVID-19, deverão ser adotadas como medida não farmacológica:

- O isolamento domiciliar da pessoa com sintomas respiratórios e das pessoas que residam no mesmo endereço, ainda que estejam assintomáticos, devendo permanecer em isolamento pelo período máximo de 14 (quatorze) dias.
- Considerar isolamento domiciliar voluntário de viajantes sem sintomas respiratórios por no mínimo 7 (sete) dias após chegada na cidade. Exceção áreas essenciais como saúde, segurança pública, abastecimento e transporte.
- Considera-se pessoa com sintomas respiratórios, a apresentação de tosse seca, dor de garganta, ou dificuldade respiratória, acompanhada ou não de febre, desde que seja confirmado por atestado médico.
- As pessoas com mais de 60 anos de idade, devem observar o distanciamento social, restringindo seus deslocamentos para realização de atividades estritamente necessárias, evitando transporte de utilização coletiva, viagens e eventos esportivos, artísticos, culturais, científicos, comerciais e religiosos e outros com concentração próxima de pessoas.
- Observância ao decreto municipal nº 2.287 de 17 de abril de 2020 em relação ao toque de recolher diário das 21h as 05h.
- Obrigatoriedade do uso de máscara facial, conforme Decreto N°2.300, em 5 de maio de 2020.

## NOTIFICAÇÃO DE CASO SUSPEITO

Notificação imediata de todo caso de SRAG hospitalizado e óbito por SRAG, devendo ser realizada por meio dos telefones: Tel Vigilância Epidemiológica Municipal ou 3907-5443 da Gerência Técnica de Influenza e Doenças Respiratórias do Estado (durante horário de expediente da SES) ou PLANTÃO 24HS CIEVS: 98477-3435 (ligação e whatsapp).

- Preencher a FICHA DE REGISTRO INDIVIDUAL – CASOS DE SÍNDROME RESPIRATÓRIA AGUDA GRAVE HOSPITALIZADOS e GAL (Gerenciamento de Ambiente Laboratorial), não havendo mais necessidade de preenchimento do sistema online RED CAP.
- NÃO devem ser notificados casos isolados de SG (Síndrome Gripal), com ou sem fator de risco para complicações pela doença.

### DRIVE-THRU

Agendamento exclusivamente por telefone: 67 98472-8850/ 67 98467-4573 e 67 98473-2408 .

## CRITÉRIOS PARA CASO SUSPEITO DE DOENÇA PELO CORONAVÍRUS 2019 (COVID-19)

Pacientes com Síndrome Respiratória Aguda Grave (SRAG): Indivíduo hospitalizado com febre, mesmo que referida, acompanhada de tosse ou dor de garganta e que apresente dispneia.

Devem ser notificados, de forma individual, todos os casos que atendam à definição de SRAG e óbitos por SRAG.

### CASO CONFIRMADO DE DOENÇA PELO CORONAVÍRUS 2019 (COVID-19)

CRITÉRIO LABORATORIAL: Resultado positivo em RT-PCR, pelo protocolo Charité.

### CASO DESCARTADO DE INFECÇÃO HUMANA PELO CORONAVÍRUS

Caso que apresente resultado laboratorial negativo para COVID-19 OU confirmação laboratorial para outro agente etiológico.

[Resumo](#)

[Baixar PDF](#)

[+ Boletins](#)