

# BOLETIM COVID-19

**CORUMBÁ**  
MATO GROSSO DO SUL

ACOMPANHE AS ATUALIZAÇÕES OFICIAIS

ATUALIZADO EM: 04/08/2021 às 17:30 Hrs

[Acessar Painel da Vacinação](#)

## Notificados

|                      |               |
|----------------------|---------------|
| SRAG <sup>1</sup>    | 1.950         |
| Síndrome Gripal      | 9.940         |
| Drive Thru (Swab)    | 20.998        |
| Drive - Teste Rápido | 8.764         |
| Teste Rápido         | 8.019         |
| Teste Prof. Saúde    | 1.931         |
| Presídio             | 640           |
| <b>TOTAL</b>         | <b>52.242</b> |

## Suspeitos

|                      |           |
|----------------------|-----------|
| SRAG <sup>1</sup>    | 3         |
| Síndrome Gripal      | 13        |
| Drive Thru (Swab)    | 0         |
| Drive - Teste Rápido | 0         |
| Teste Rápido         | 0         |
| Teste Prof. Saúde    | 0         |
| Presídio             | 0         |
| <b>TOTAL</b>         | <b>16</b> |

## Descartados

|                      |               |
|----------------------|---------------|
| SRAG <sup>1</sup>    | 906           |
| Síndrome Gripal      | 5.686         |
| Drive Thru (Swab)    | 14.377        |
| Drive - Teste Rápido | 6.338         |
| Teste Rápido         | 7.528         |
| Teste Prof. Saúde    | 1.766         |
| Presídio             | 262           |
| <b>TOTAL</b>         | <b>36.863</b> |

## Confirmados

|                      |               |
|----------------------|---------------|
| SRAG <sup>1</sup>    | 1041          |
| Síndrome Gripal      | 4241          |
| Drive Thru (Swab)    | 6621          |
| Drive - Teste Rápido | 2426          |
| Teste Rápido         | 491           |
| Prof. de Saúde       | 165           |
| Presídio             | 378           |
| <b>TOTAL</b>         | <b>15.363</b> |

## Óbitos

|                      |            |
|----------------------|------------|
| SRAG <sup>1</sup>    | 443        |
| Síndrome Gripal      | -          |
| Drive Thru (Swab)    | -          |
| Drive - Teste Rápido | -          |
| Teste Rápido         | -          |
| Prof. de Saúde       | 11         |
| Presídio             | -          |
| <b>TOTAL</b>         | <b>454</b> |

\* Neste boletim constam os dados atualizados em tempo real, então poderá haver uma divergência com o Boletim do Estado que é atualizado pela manhã.

\*\*Devido à alteração no protocolo de testagem do Ministério da Saúde, todos os pacientes internados com Síndromes Respiratórias, mesmo sem contato com pessoa contaminada pelo Covid-19 estão sendo testadas pelo Laboratório Central do Estado. Este boletim também contempla os dados suspeitos de viajantes e de pessoas que tiveram contato com possíveis casos confirmados.

\*\*\*Valores Notificados do Drive Thru correspondem aos pacientes que compareceram para o exame.

<sup>1</sup> Síndrome Respiratória Aguda Grave (SRAG): número de notificação de casos de SRAG internados e óbitos.

## Curva Epidemiológica

Testes Realizados com 15363 Casos Confirmados

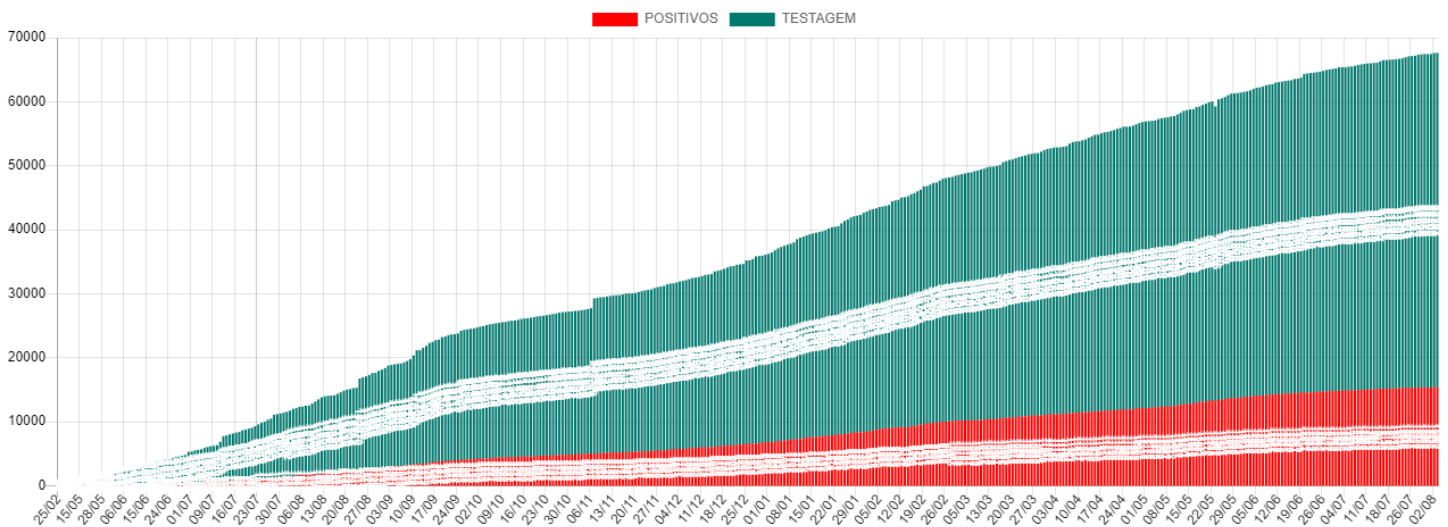

Média Móvel de Casos Positivos

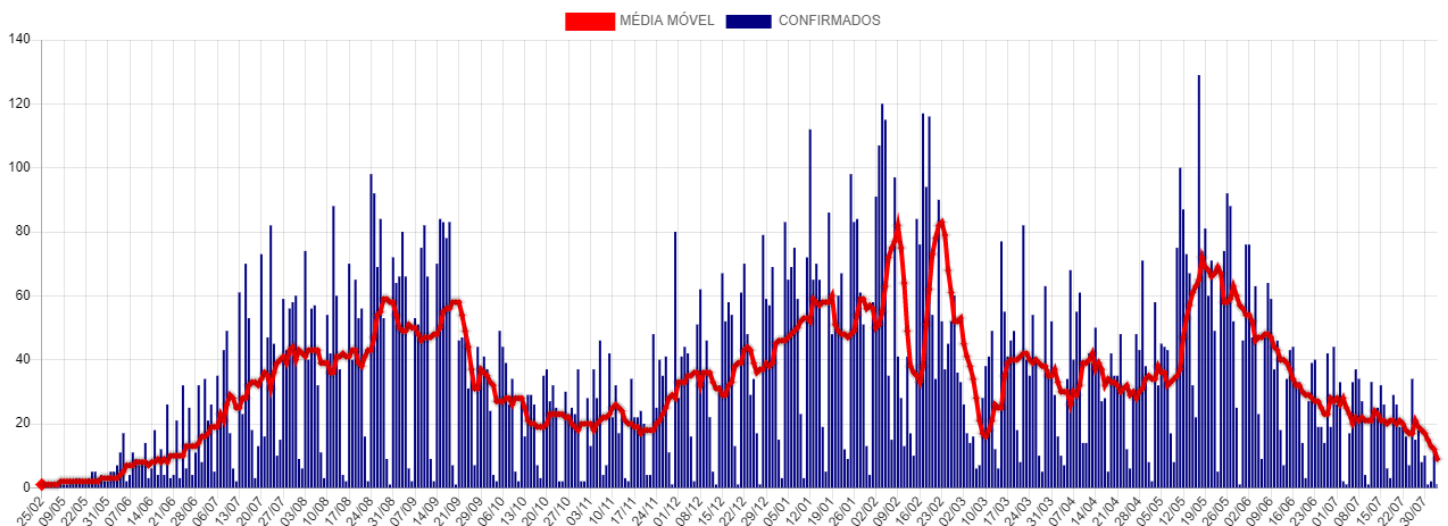

## Casos Ativos e Recuperados

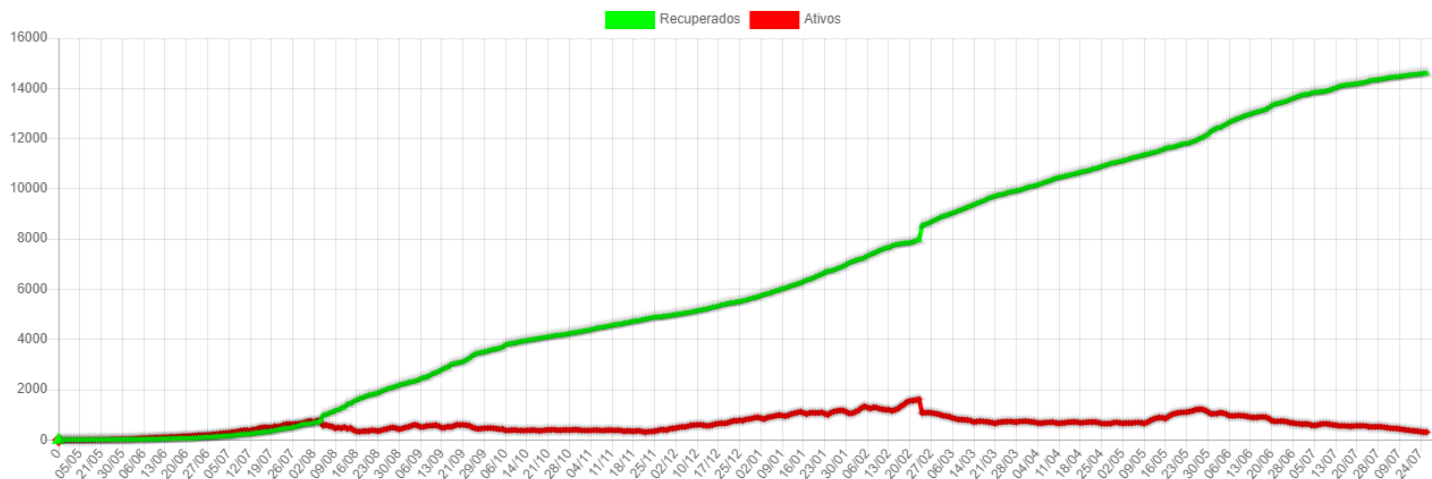

## Disponibilidade de Leitos

|                 | TOTAL LEITOS | LEITOS OCUPADOS | DISPONÍVEIS | INTERNADOS HOJE | ALTAS DE HOJE | EM VM    | SEM VM   | POSITIVOS | SUSPEITOS |
|-----------------|--------------|-----------------|-------------|-----------------|---------------|----------|----------|-----------|-----------|
| CTI COVID*      | 17           | 7               | 10          | 0               | 2             | 4        | 3        | 4         | 3         |
| LEITOS CLÍNICOS | 40           | 6               | 34          | 3               | 2             | 0        | 6        | 0         | 6         |
| <b>TOTAL</b>    | <b>57</b>    | <b>13</b>       | <b>44</b>   | <b>3</b>        | <b>4</b>      | <b>4</b> | <b>9</b> | <b>4</b>  | <b>9</b>  |

### SB7 - CTI Exclusivo COVID-19

#### Taxa Ocupação

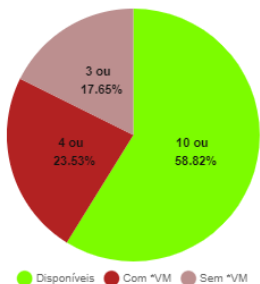

#### Casos Suspeitos e Confirmados:

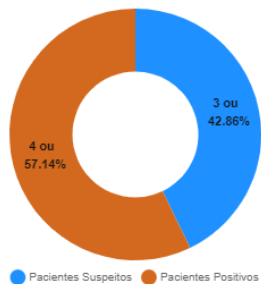

### SB2 e SB3 - Leitos Clínicos (Casos Moderados)

#### Taxa Ocupação

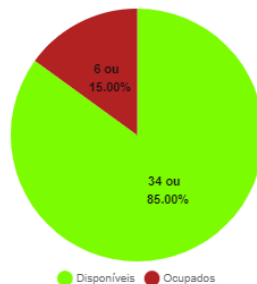

#### Casos Suspeitos e Confirmados:

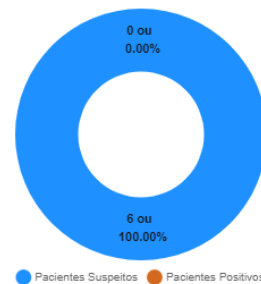

\*VM = Ventilação Mecânica

## Estatísticas dos Pacientes de COVID19

### Situação Clínica Atual dos Casos Positivos

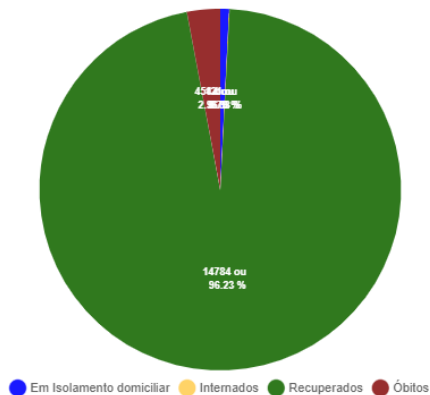

### Perfil dos Casos Positivos

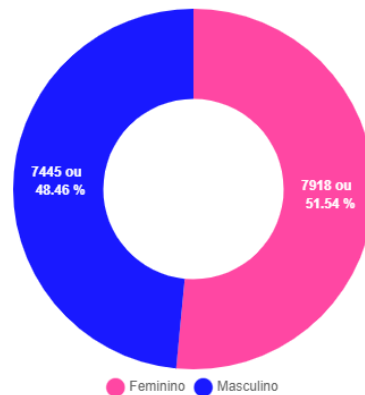

### Positivos por Faixa Etária (%)

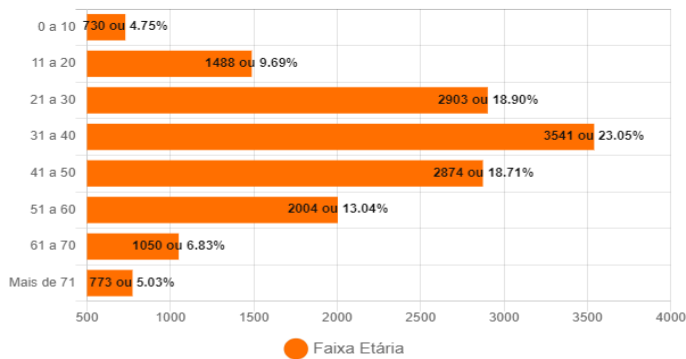

### Positivos - Faixa Etária (%) por Sexo

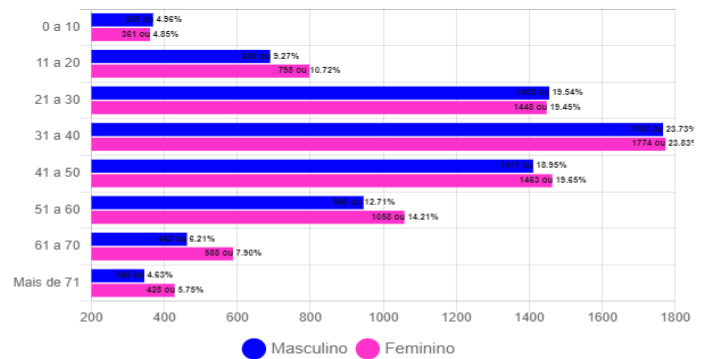

## Óbitos Confirmados

Mapa

Exibir  resultados por página

Pesquisar

| Nº  | Sexo | Idade | Notificação | Data Óbito | Comorbidades       |
|-----|------|-------|-------------|------------|--------------------|
| 454 | M    | 79    | 26/07/2021  | 31/07/2021 | *Nada Relatado     |
| 453 | M    | 89    | 19/07/2021  | 31/07/2021 | ALZHEIMER          |
| 452 | F    | 94    | 27/07/2021  | 29/07/2021 | Nada Relatado      |
| 451 | M    | 91    | 21/07/2021  | 26/07/2021 | Nada Relatado      |
| 450 | F    | 81    | 08/07/2021  | 22/07/2021 | Nada Relatado      |
| 449 | M    | 51    | 28/06/2021  | 21/07/2021 | Hipertensão        |
| 448 | M    | 46    | 16/07/2021  | 21/07/2021 | Nada Relatado      |
| 447 | M    | 84    | 14/07/2021  | 19/07/2021 | Anemia e Depressão |
| 446 | F    | 60    | 12/07/2021  | 16/07/2021 | Nada relatado      |
| 445 | M    | 67    | 24/05/2021  | 14/07/2021 | Nada Relatado      |
| 444 | M    | 40    | 28/06/2021  | 14/07/2021 | Hipertensão        |
| 443 | F    | 50    | 11/07/2021  | 12/07/2021 | Hipertensão        |
| 442 | M    | 41    | 05/07/2021  | 11/07/2021 | Nada Relatado      |
| 441 | M    | 44    | 25/06/2021  | 07/07/2021 | Nada Relatado      |
| 440 | M    | 68    | 21/06/2021  | 07/07/2021 | Nada Relatado      |

Mostrando de 1 até 15 de 454 registros

Anterior [1](#) [2](#) [3](#) [4](#) [5](#) ... [31](#) Próximo

### Óbitos por Faixa Etária (%)

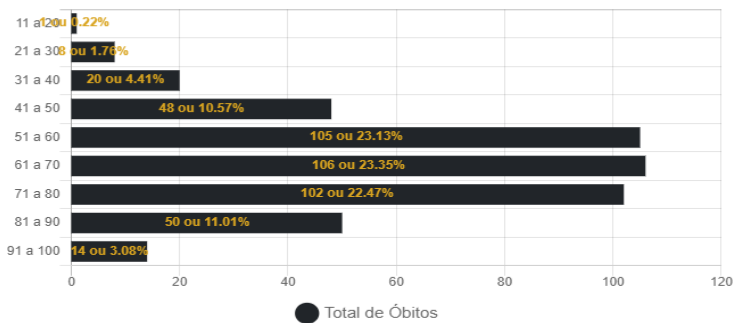

### Óbitos por Data

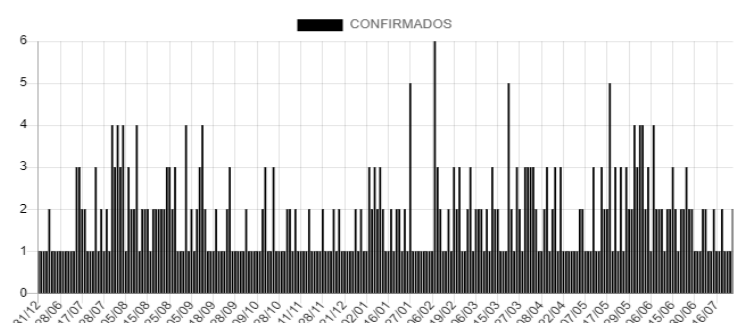

## Casos Positivos diários

Exibir  resultados por página

Pesquisar

| Nº    | Sexo | Idade | Notificação | Local/Contato           | Situação                 |
|-------|------|-------|-------------|-------------------------|--------------------------|
| 15363 | F    | 28    | 02/08/2021  | Transmissão comunitária | internado - cti          |
| 15362 | F    | 77    | 01/08/2021  | Transmissão comunitária | em isolamento domiciliar |
| 15361 | F    | 62    | 29/07/2021  | Transmissão comunitária | Em Isolamento domiciliar |
| 15360 | M    | 87    | 27/07/2021  | Transmissão comunitária | em isolamento domiciliar |
| 15359 | M    | 65    | 03/08/2021  | Transmissão comunitária | em isolamento domiciliar |
| 15358 | M    | 85    | 22/07/2021  | Transmissão comunitária | em isolamento domiciliar |
| 15357 | F    | 82    | 22/07/2021  | Transmissão comunitária | em isolamento domiciliar |
| 15356 | M    | 65    | 02/08/2021  | Transmissão comunitária | Em Isolamento domiciliar |
| 15355 | M    | 6     | 02/08/2021  | Transmissão comunitária | Em Isolamento domiciliar |
| 15354 | F    | 50    | 02/08/2021  | Transmissão comunitária | Em Isolamento domiciliar |

Mostrando de 1 até 10 de 579 registros

Anterior [1](#) [2](#) [3](#) [4](#) [5](#) ... [58](#) Próximo

**CASOS CONFIRMADOS DE COVID-19 POR BAIRRO EM CORUMBÁ ATÉ 04/08/2021**

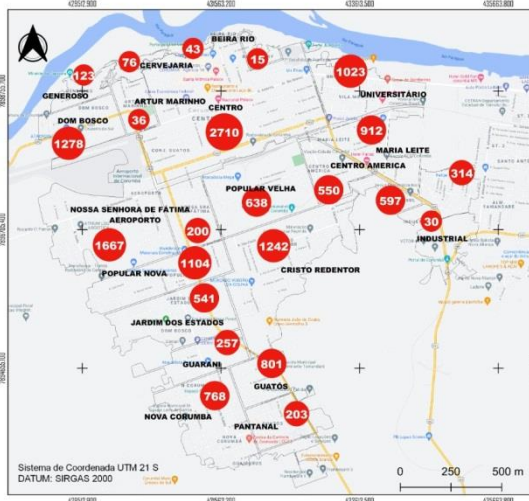

**CASOS RECUPERADOS DE COVID-19 POR BAIRRO EM CORUMBÁ ATÉ 04/08/2021**

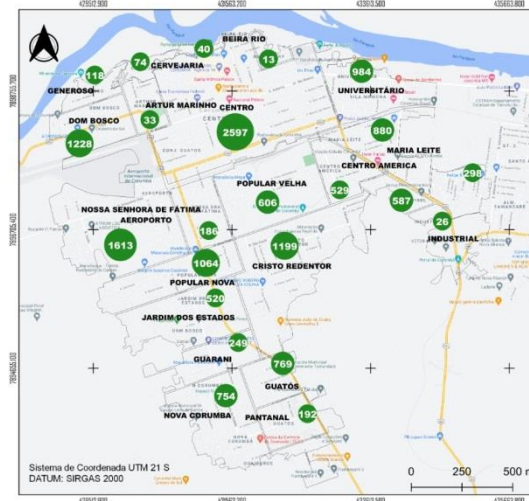

**BAIRROS COM ÓBITOS CONFIRMADOS POR COVID-19 EM CORUMBÁ ATÉ 04/08/2021**

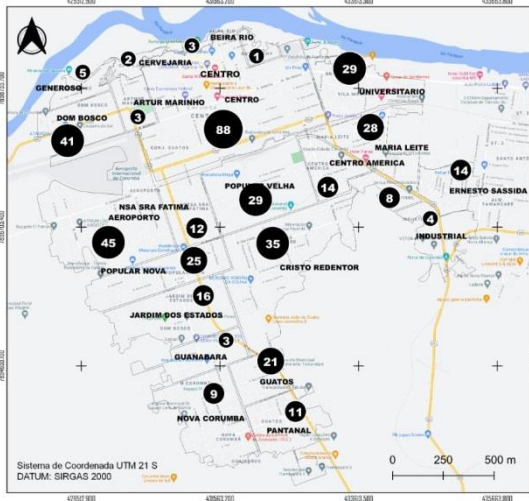

**CASOS EM ISOLAMENTO DOMICILIAR POR BAIRRO EM CORUMBÁ ATÉ 04/08/2021**



# BOLETIM COVID-19

CORUMBÁ  
MATO GROSSO DO SUL

ACOMPANHE AS ATUALIZAÇÕES OFICIAIS

|        |        |             |           |
|--------|--------|-------------|-----------|
| 52.242 | 100%   | NOTIFICADOS |           |
| 36.863 | 70.56% | DESCARTADOS |           |
| 16     | 0.03%  | SUSPEITOS   |           |
| 15.363 | 29.41% | CONFIRMADOS | + 13 hoje |
| 14.784 | 96.23% | RECUPERADOS | + 08 hoje |
| 121    | 0.79%  | ATIVOS      | + 14 hoje |
| 13     | 0.08%  | INTERNADOS  | - 01 hoje |
| 454    | 2.96%  | ÓBITOS      | + 01 hoje |

**4**  
AGOSTO

## MEDIDAS IMPORTANTES

### PARA CONTENÇÃO DA TRANSMISSIBILIDADE DO COVID-19, DEVERÃO SER ADOTADAS COMO MEDIDA NÃO FARMACOLÓGICA:

- O isolamento domiciliar da pessoa com sintomas respiratórios e das pessoas que residam no mesmo endereço, ainda que estejam assintomáticos, devendo permanecer em isolamento pelo período máximo de 14 (quatorze) dias.
- Considerar isolamento domiciliar voluntário de viajantes sem sintomas respiratórios por no mínimo 7 (sete) dias após chegada na cidade. Exceção áreas essenciais como saúde, segurança pública, abastecimento e transporte.
- Considera-se pessoa com sintomas respiratórios, a apresentação de tosse seca, dor de garganta, ou dificuldade respiratória, acompanhada ou não de febre, desde que seja confirmado por atestado médico.
- As pessoas com mais de 60 anos de idade, devem observar o distanciamento social, restringindo seus deslocamentos para realização de atividades estritamente necessárias, evitando transporte de utilização coletiva, viagens e eventos esportivos, artísticos, culturais, científicos, comerciais e religiosos e outros com concentração próxima de pessoas.
- Observância ao decreto municipal nº 2.287 de 17 de abril de 2020 em relação ao toque de recolher diário das 21h as 05h.
- Obrigatoriedade do uso de máscara facial, conforme Decreto N°2.300, em 5 de maio de 2020.

## NOTIFICAÇÃO DE CASO SUSPEITO

### NOTIFICAÇÃO IMEDIATA DE TODO CASO DE SRAG HOSPITALIZADO E ÓBITO POR SRAG, DEVENDO SER REALIZADA POR MEIO DOS TELEFONES:

\* **Vigilância Epidemiológica Municipal:** (67) 3907-5443.

\* **Gerência Técnica de Influenza e Doenças Respiratórias do Estado:** (67) 3318-1831 (durante horário de expediente da SES).

\* **PLANTÃO 24HS CIEVS:** 98477-3435 (ligação e whatsapp).

- Preencher a FICHA DE REGISTRO INDIVIDUAL – CASOS DE SÍNDROME RESPIRATÓRIA AGUDA GRAVE HOSPITALIZADOS e GAL (Gerenciamento de Ambiente Laboratorial), não havendo mais necessidade de preenchimento do sistema online RED CAP.
- NÃO devem ser notificados casos isolados de SG (Síndrome Gripal), com ou sem fator de risco para complicações pela doença.

#### DRIVE-THRU

Agendamento exclusivamente por telefone: 67 98472-8850/ 67 98467-4573 e 67 98473-2408 .

## CRITÉRIOS PARA CASO SUSPEITO DE DOENÇA PELO CORONAVÍRUS 2019 (COVID-19)

**Pacientes com Síndrome Respiratória Aguda Grave (SRAG):** Indivíduo hospitalizado com febre, mesmo que referida, acompanhada de tosse ou dor de garganta e que apresente dispneia. Devem ser notificados, de forma individual, todos os casos que atendam à definição de SRAG e óbitos por SRAG.

#### CASO CONFIRMADO DE DOENÇA PELO CORONAVÍRUS 2019 (COVID-19)

CRITÉRIO LABORATORIAL: Resultado positivo em RT-PCR, pelo protocolo Charité.

#### CASO DESCARTADO DE INFECÇÃO HUMANA PELO CORONAVÍRUS

Caso que apresente resultado laboratorial negativo para COVID-19 OU confirmação laboratorial para outro agente etiológico.

Resumo

Baixar PDF

+ Boletins