

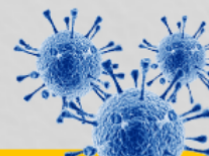

BOLETIM COVID-19



CORUMBÁ
MATO GROSSO DO SUL

ACOMPANHE AS ATUALIZAÇÕES OFICIAIS

ATUALIZADO EM: 04/08/2020 às 13 Hrs

Notificados

SRAG ¹	314
Síndrome Gripal	667
Drive Thru (Swab)	2434
Drive - Teste Rápido	1143
Teste Rápido	3873
Teste Prof. Saúde	1537
TOTAL	9968

Suspeitos

SRAG ¹	16
Síndrome Gripal	21
Drive Thru (Swab)	0
Drive - Teste Rápido	0
Teste Rápido	0
Teste Prof. Saúde	0
TOTAL	37

Descartados

SRAG ¹	212
Síndrome Gripal	291
Drive Thru (Swab)	1832
Drive - Teste Rápido	974
Teste Rápido	3705
Teste Prof. Saúde	1487
TOTAL	8501

Confirmados

SRAG ¹	86
Síndrome Gripal	355
Drive Thru (Swab)	602
Drive - Teste Rápido	169
Teste Rápido	168
Teste Prof. Saúde	50
TOTAL	1430

Óbitos

SRAG ¹	48
Síndrome Gripal	0
Drive Thru (Swab)	0
Drive - Teste Rápido	0
Teste Rápido	0
Teste Prof. Saúde	0
TOTAL	48

* Neste boletim constam os dados atualizados em tempo real, então poderá haver uma divergência com o Boletim do Estado que é atualizado pela manhã.

**Devido à alteração no protocolo de testagem do Mistério da Saúde, todos os pacientes internados com Síndromes Respiratórias, mesmo sem contato com pessoa contaminada pelo Covid-19 estão sendo testadas pelo Laboratório Central do Estado. Este boletim também contempla os dados suspeitos de viajantes e de pessoas que tiveram contato com possíveis casos confirmados.

***Valores Notificados do Drive Thru correspondem aos pacientes que compareceram para o exame.

¹ Síndrome Respiratória Aguda Grave (SRAG): número de notificação de casos de SRAG internados e óbitos.

Curva Epidemiológica

Testes Realizados com 1430 Casos Confirmados

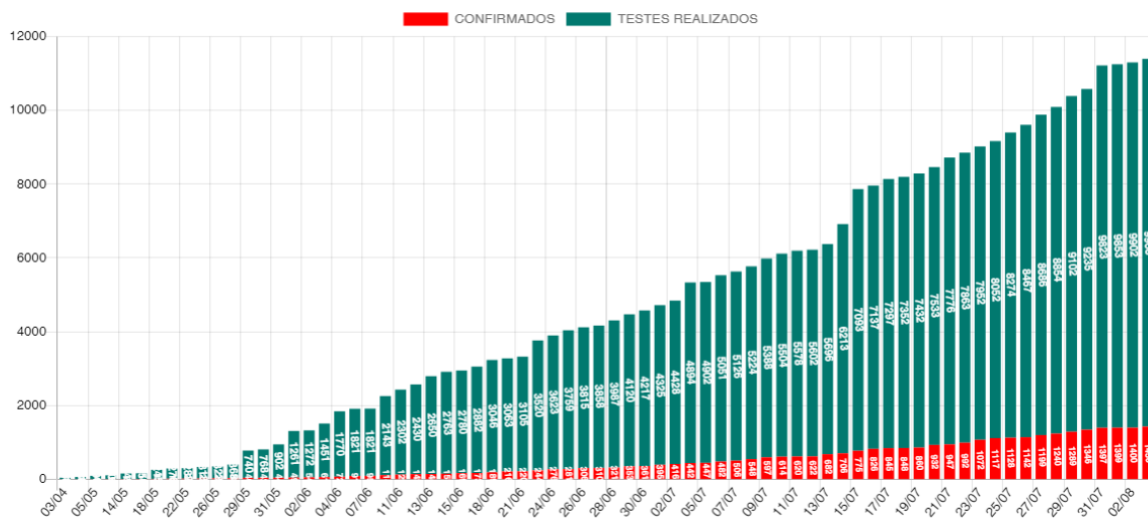

Casos Ativos e Recuperados

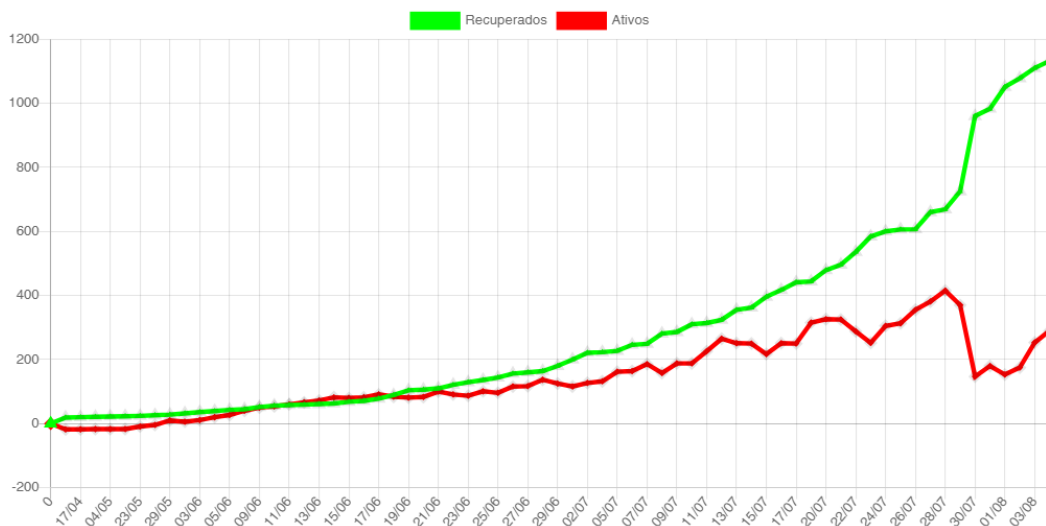

Disponibilidade de Leitos

Bloco Hospitalar	Total de Vagas	Leitos Ocupados	Leitos Disponíveis	Pacientes Com VM	Pacientes Sem VM	Pacientes Positivos	Pacientes Suspeitos
SB4-CTI COVID	17	9	8	6	3	8	1
SB2 e SB3-Leitos Clínicos	40	20	20	0	20	13	7
Total	57	29	28	6	23	21	8

SB4-CTI Exclusivos COVID-19

Taxa Ocupação

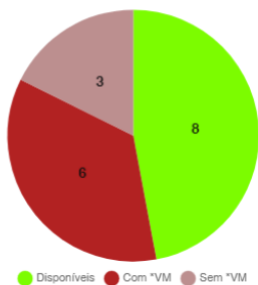

Casos Suspeitos e Confirmados:

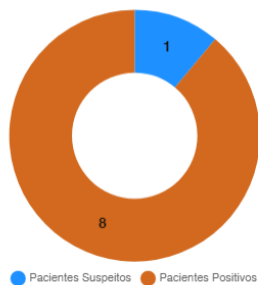

● Disponíveis ● Com *VM ● Sem *VM

● Pacientes Suspeitos ● Pacientes Positivos

SB2 e SB3 - Leitos Clínicos (Casos Moderados)

Taxa Ocupação

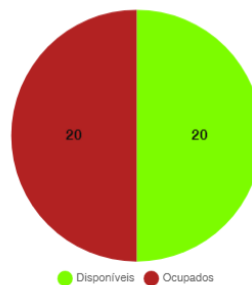

Casos Suspeitos e Confirmados:

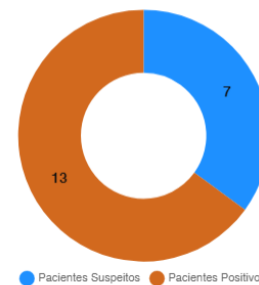

● Disponíveis ● Ocupados

● Pacientes Suspeitos ● Pacientes Positivos

*VM = Ventilação Mecânica

Estatísticas dos Pacientes de COVID19

Situação Clínica Atual dos Casos Positivos

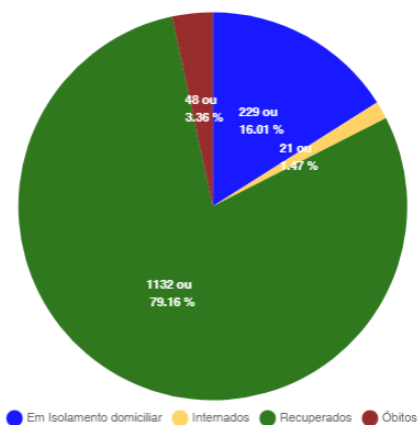

● Em Isolamento domiciliar ● Internados ● Recuperados ● Óbitos

Perfil dos Casos Positivos

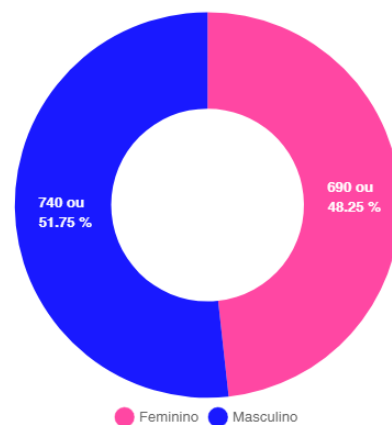

● Feminino ● Masculino

Positivos por Faixa Etária (%)

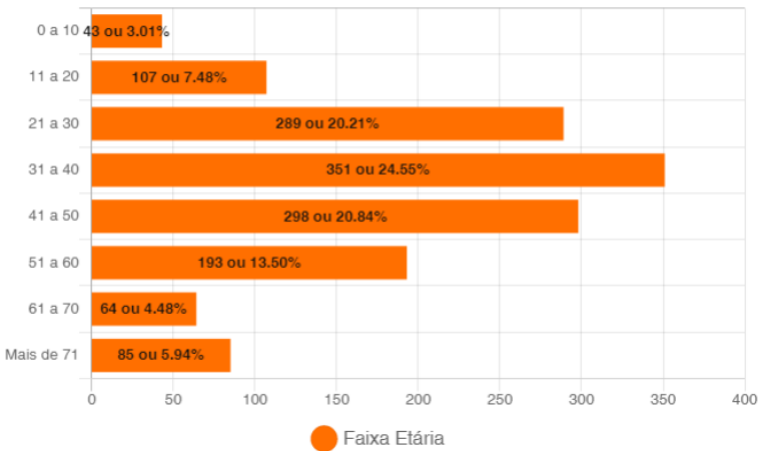

Positivos - Faixa Etária (%) por Sexo

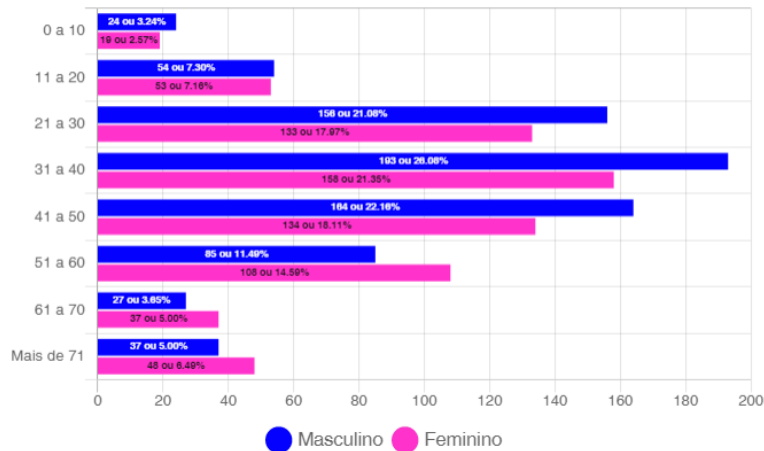

Óbitos Confirmados

Mapa

Exibir resultados por página

Pesquisar

Nº	Sexo	Idade	Notificação	Data Óbito	Comorbidades
48	F	70	31/07/2020	03/08/2020	Diabetes
47	M	43	31/07/2020	03/08/2020	Nada Relatado
46	F	85	01/08/2020	02/08/2020	Nada Relatado
45	M	53	23/07/2020	02/08/2020	Hipertensão
44	M	72	22/07/2020	02/08/2020	Hipertensão
43	M	67	30/07/2020	01/08/2020	Doença pulmonar obstrutiva crônica e Diabetes
42	F	81	31/07/2020	01/08/2020	Diabetes, Hipertensão e em uso de Marcapasso
41	M	41	15/07/2020	01/08/2020	Nada Relatado
40	F	54	22/07/2020	31/07/2020	Hipertensão
39	F	77	24/07/2020	31/07/2020	Nada Relatado
38	F	82	27/07/2020	31/07/2020	Diabetes e Hipertensão
37	F	69	20/07/2020	30/07/2020	Diabetes
36	M	68	24/07/2020	29/07/2020	Paciente Oncológico
35	F	77	17/07/2020	29/07/2020	Diabetes, Doença Cardiovascular e Obesidade
34	F	67	21/07/2020	28/07/2020	Hipertensão e Diabetes
33	F	71	26/07/2020	27/07/2020	Osteoporose
32	F	46	26/07/2020	27/07/2020	Obesidade
31	F	79	16/07/2020	25/07/2020	Doença Cardiovascular Crônica e Obesidade

Mostrando de 1 até 18 de 48 registros

Anterior 1 2 3 Próximo

Casos Positivos diários

Exibir resultados por página

Pesquisar

Nº	Sexo	Idade	Notificação	Local/Contato	Situação
1430	F	85	01/08/2020	Transmissão comunitária	Óbito
1429	F	70	31/07/2020	Transmissão comunitária	Em Isolamento domiciliar
1428	M	22	27/07/2020	Transmissão comunitária	Em Isolamento domiciliar
1427	M	51	27/07/2020	Transmissão comunitária	Em Isolamento domiciliar
1426	F	45	27/07/2020	Transmissão comunitária	Em Isolamento domiciliar
1425	F	31	29/07/2020	Transmissão comunitária	Em Isolamento domiciliar
1424	F	27	03/08/2020	Transmissão comunitária	Em Isolamento domiciliar
1423	F	19	03/08/2020	Transmissão comunitária	Em Isolamento domiciliar
1422	M	61	03/08/2020	Transmissão comunitária	Em Isolamento domiciliar
1421	F	83	03/08/2020	Transmissão comunitária	Em Isolamento domiciliar

Mostrando de 1 até 10 de 298 registros

Anterior 1 2 3 4 5 ... 30 Próximo

Casos Confirmados por Bairros

BAIRROS COM CASOS CONFIRMADOS DE COVID-19 EM CORUMBÁ ATÉ 04/08/2020

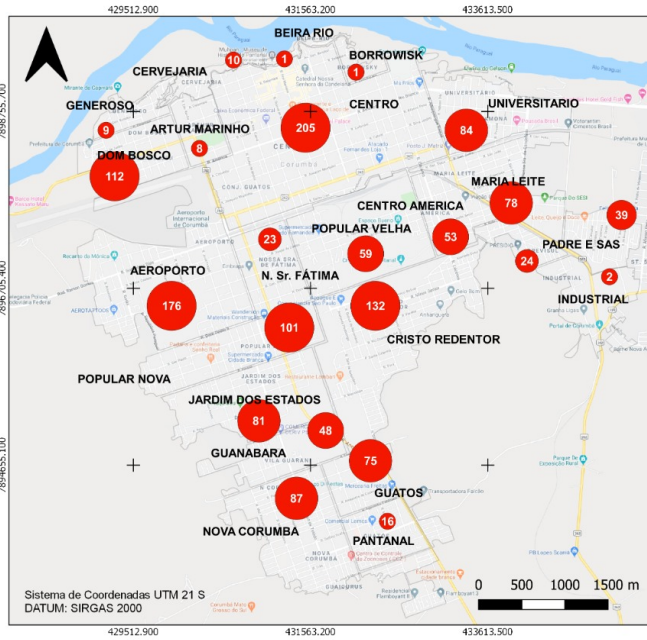

Casos confirmados de Covid-19
 ● Casos por bairro Total: 1430
 | Área rural: 6

Fonte de Dados: Boletim Epidemiológico de 04/08/2020 da Prefeitura Municipal de Corumbá.
 Área do Perímetro Urbano: 30 km²
 Densidade Demográfica: 3.600 hab/km²



Fundação Universidade Federal de Mato Grosso do Sul
 Curso de Geografia – Campus do Pantanal
 Elaboração: Rafael Rocha Sá, Leandro dos Santos Pereira e Eduardo Henrique Rezende Santos (Graduação – Iniciação Científica)
 Supervisão: Prof. Dr. Elisa Pinheiro de Freitas
 Agradecimento: Prof. Dr. Sérgio Isquierdo e Profa. Dra. Claudia Araújo de Lima

BAIRROS COM CASOS RECUPERADOS DE COVID-19 EM CORUMBÁ ATÉ 04/08/2020

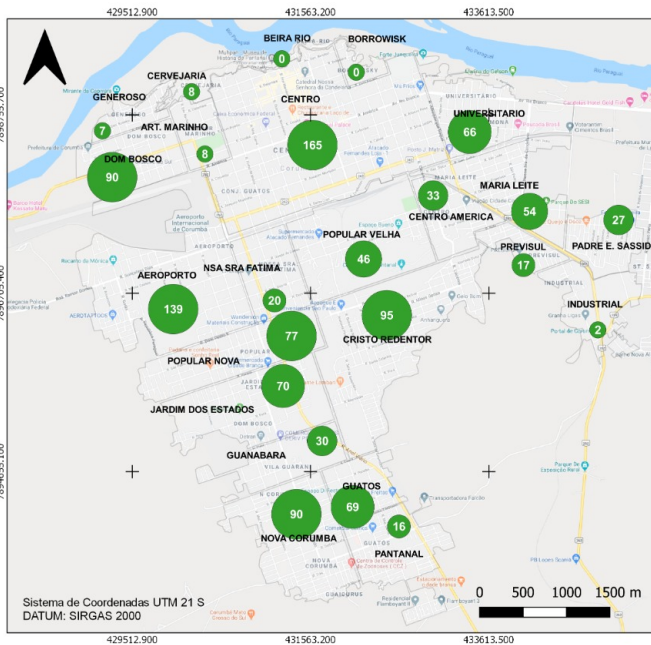

Casos recuperados de Covid-19
 ● Casos por bairro Total: 1132
 | Área rural: 3

Fonte de Dados: Boletim Epidemiológico de 04/08/2020 da Prefeitura Municipal de Corumbá.
 Área do Perímetro Urbano: 30 km²
 Densidade Demográfica: 3.600 hab/km²



Fundação Universidade Federal de Mato Grosso do Sul
 Curso de Geografia – Campus do Pantanal
 Elaboração: Rafael Rocha Sá, Leandro dos Santos Pereira e Eduardo Henrique Rezende Santos (Graduação – Iniciação Científica)
 Supervisão: Prof. Dr. Elisa Pinheiro de Freitas
 Agradecimento: Prof. Dr. Sérgio Isquierdo e Profa. Dra. Claudia Araújo de Lima

BAIRROS COM ÓBITOS CONFIRMADOS POR COVID-19 EM CORUMBÁ ATÉ 04/08/2020

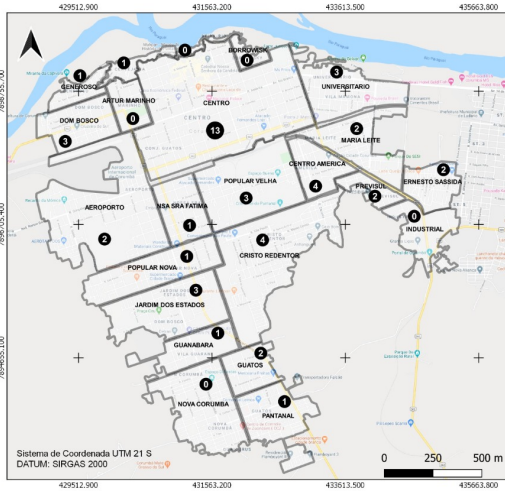

Número de óbitos por Covid-19
 ● Óbito por Bairro Total: 48
 Fonte de Dados: Boletim Epidemiológico de 04/08/2020 da Prefeitura Municipal de Corumbá.
 Área do Perímetro Urbano: 30km²
 Densidade Demográfica: 3.600 hab/km²



Fundação Universidade Federal de Mato Grosso do Sul
 Curso de Geografia – Campus do Pantanal
 Elaboração: Rafael Rocha Sá, Leandro dos Santos Pereira e Eduardo Henrique Rezende Santos (Graduação – Iniciação Científica)
 Supervisão: Profa. Dra. Elisa Pinheiro de Freitas
 Colaboração: Prof. Dr. Sérgio Isquierdo e Profa. Dra. Claudia Araújo de Lima

CONTAMINADOS NA ÁREA RURAL DO MUNICÍPIO DE CORUMBÁ ATÉ 04/08/2010

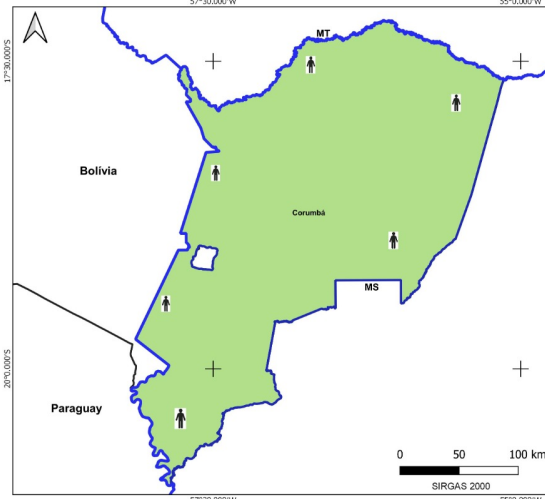

Casos de Covid-19 Total: 06
 Fonte de Dados: Boletim Epidemiológico de 04/08/2020 da Prefeitura Municipal de Corumbá.



Fundação Universidade Federal de Mato Grosso do Sul
 Curso de Geografia – Campus do Pantanal
 Elaboração: Rafael Rocha Sá, Leandro Pereira Santos e Eduardo Henrique Rezende Santos
 Supervisão: Profa. Dra. Elisa Pinheiro de Freitas
 Colaboração: Prof. Dr. Sérgio Isquierdo e Profa. Dra. Claudia Araújo de Lima

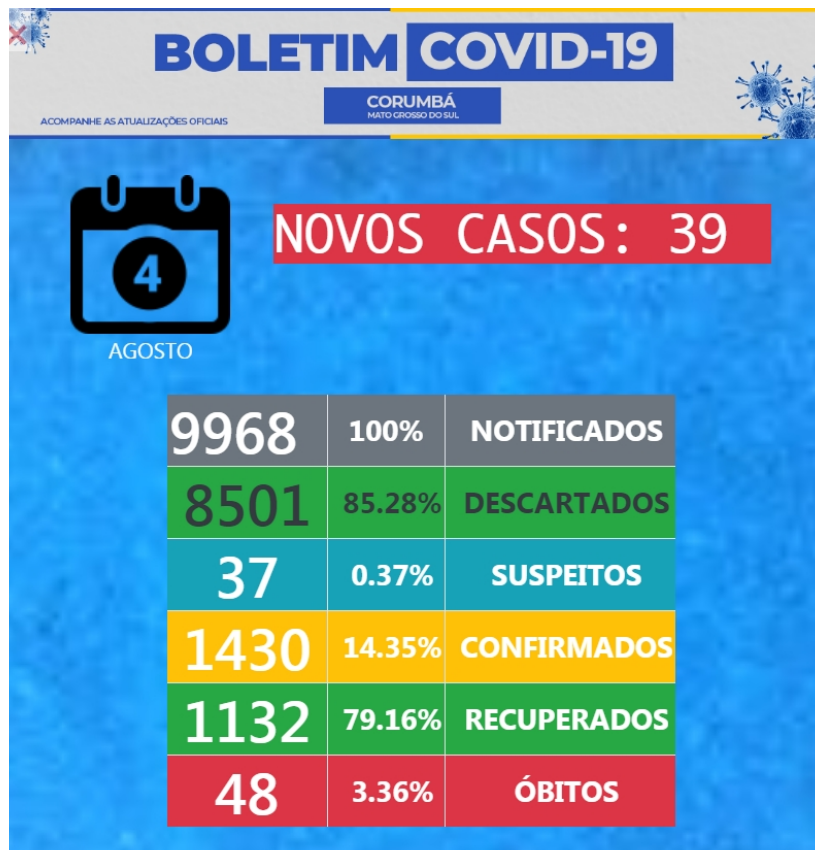

MEDIDAS IMPORTANTES

PARA CONTENÇÃO DA TRANSMISSIBILIDADE DO COVID-19, DEVERÃO SER ADOTADAS COMO MEDIDA NÃO FARMACOLÓGICA:

- O isolamento domiciliar da pessoa com sintomas respiratórios e das pessoas que residam no mesmo endereço, ainda que estejam assintomáticos, devendo permanecer em isolamento pelo período máximo de 14 (quatorze) dias.
- Considerar isolamento domiciliar voluntário de viajantes sem sintomas respiratórios por no mínimo 7 (sete) dias após chegada na cidade. Exceção áreas essenciais como saúde, segurança pública, abastecimento e transporte.
- Considera-se pessoa com sintomas respiratórios, a apresentação de tosse seca, dor de garganta, ou dificuldade respiratória, acompanhada ou não de febre, desde que seja confirmado por atestado médico.
- As pessoas com mais de 60 anos de idade, devem observar o distanciamento social, restringindo seus deslocamentos para realização de atividades estritamente necessárias, evitando transporte de utilização coletiva, viagens e eventos esportivos, artísticos, culturais, comerciais e religiosos e outros com concentração próxima de pessoas.
- Observância ao decreto municipal nº 2.287 de 17 de abril de 2020 em relação ao toque de recolher diário das 21h as 05h.
- Obrigatoriedade do uso de máscara facial, conforme Decreto N°2.300, em 5 de maio de 2020.

NOTIFICAÇÃO DE CASO SUSPEITO

NOTIFICAÇÃO IMEDIATA DE TODO CASO DE SRAG HOSPITALIZADO E ÓBITO POR SRAG, DEVENDO SER REALIZADA POR MEIO DOS TELEFONES:

- * Vigilância Epidemiológica Municipal: (67) 3907-5443.
- * Gerência Técnica de Influenza e Doenças Respiratórias do Estado: (67) 3318-1831 (durante horário de expediente da SES).
- * PLANTÃO 24HS CIEVS: 98477-3435 (ligação e whatsapp).

- Preencher a FICHA DE REGISTRO INDIVIDUAL – CASOS DE SÍNDROME RESPIRATÓRIA AGUDA GRAVE HOSPITALIZADOS e GAL (Gerenciamento de Ambiente Laboratorial), não havendo mais necessidade de preenchimento do sistema online RED CAP.
- NÃO devem ser notificados casos isolados de SG (Síndrome Gripal), com ou sem fator de risco para complicações pela doença.

DRIVE-THRU

Agendamento exclusivamente por telefone: 67 98472-8850/ 67 98467-4573 e 67 98473-2408 .

CRITÉRIOS PARA CASO SUSPEITO DE DOENÇA PELO CORONAVÍRUS 2019 (COVID-19)

Pacientes com Síndrome Respiratória Aguda Grave (SRAG): Indivíduo hospitalizado com febre, mesmo que referida, acompanhada de tosse ou dor de garganta e que apresente dispneia. Devem ser notificados, de forma individual, todos os casos que atendam à definição de SRAG e óbitos por SRAG.

CASO CONFIRMADO DE DOENÇA PELO CORONAVÍRUS 2019 (COVID-19)

CRITÉRIO LABORATORIAL: Resultado positivo em RT-PCR, pelo protocolo Charité.

CASO DESCARTADO DE INFECÇÃO HUMANA PELO CORONAVÍRUS

Caso que apresente resultado laboratorial negativo para COVID-19 OU confirmação laboratorial para outro agente etiológico.

Resumo

Baixar PDF

+ Boletins