

# BOLETIM COVID-19

CORUMBÁ  
MATO GROSSO DO SUL

ACOMPANHE AS ATUALIZAÇÕES OFICIAIS

ATUALIZADO EM: 04/01/2021 às 15:00 Hrs

## Notificados

SRAG <sup>1</sup>	1.028
Síndrome Gripal	3.458
Drive Thru (Swab)	9.585
Drive - Teste Rápido	4.931
Teste Rápido	8.014
Teste Prof. Saúde	1.931
Presídio	640
<b>TOTAL</b>	<b>29.587</b>

## Suspeitos

SRAG <sup>1</sup>	9
Síndrome Gripal	100
Drive Thru (Swab)	0
Drive - Teste Rápido	0
Teste Rápido	0
Teste Prof. Saúde	0
Presídio	0
<b>TOTAL</b>	<b>109</b>

## Descartados

SRAG <sup>1</sup>	595
Síndrome Gripal	1.700
Drive Thru (Swab)	6.893
Drive - Teste Rápido	3.711
Teste Rápido	7.703
Teste Prof. Saúde	1.788
Presídio	262
<b>TOTAL</b>	<b>22.652</b>

## Confirmados

SRAG <sup>1</sup>	424
Síndrome Gripal	1658
Drive Thru (Swab)	2692
Drive - Teste Rápido	1220
Teste Rápido	311
Prof. de Saúde	143
Presídio	378
<b>TOTAL</b>	<b>6.826</b>

## Óbitos

SRAG <sup>1</sup>	190
Síndrome Gripal	-
Drive Thru (Swab)	-
Drive - Teste Rápido	-
Teste Rápido	-
Prof. de Saúde	06
Presídio	-
<b>TOTAL</b>	<b>196</b>

\* Neste boletim constam os dados atualizados em tempo real, então poderá haver uma divergência com o Boletim do Estado que é atualizado pela manhã.

\*\*Devido à alteração no protocolo de testagem do Ministério da Saúde, todos os pacientes internados com Síndromes Respiratórias, mesmo sem contato com pessoa contaminada pelo Covid-19 estão sendo testadas pelo Laboratório Central do Estado. Este boletim também contempla os dados suspeitos de viajantes e de pessoas que tiveram contato com possíveis casos confirmados.

\*\*\*Valores Notificados do Drive Thru correspondem aos pacientes que compareceram para o exame.

<sup>1</sup> Síndrome Respiratória Aguda Grave (SRAG): número de notificação de casos de SRAG internados e óbitos.

## Curva Epidemiológica

Testes Realizados com 6826 Casos Confirmados

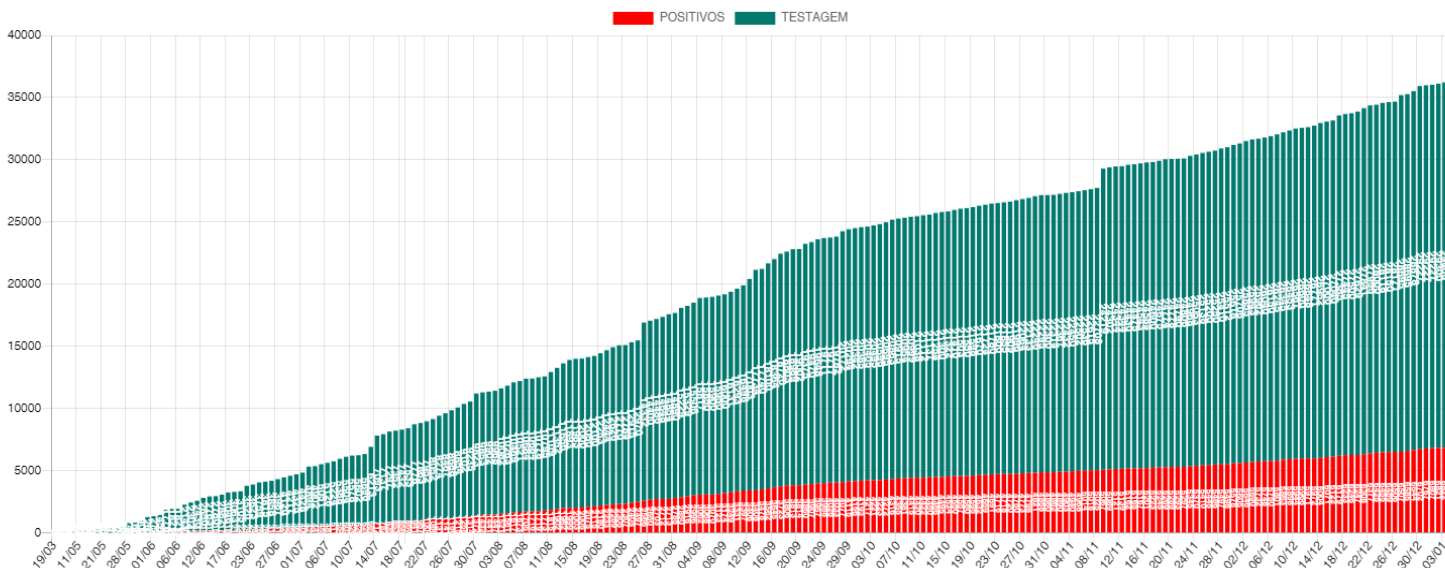

Média Móvel de Casos Positivos

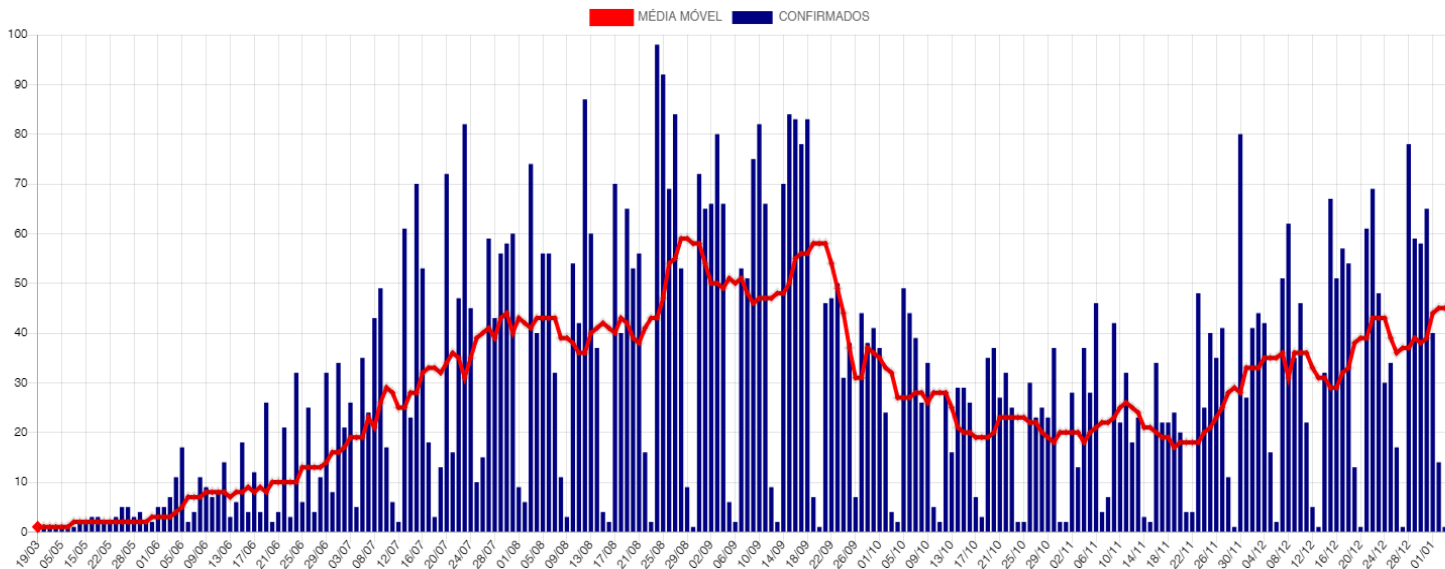

## Casos Ativos e Recuperados

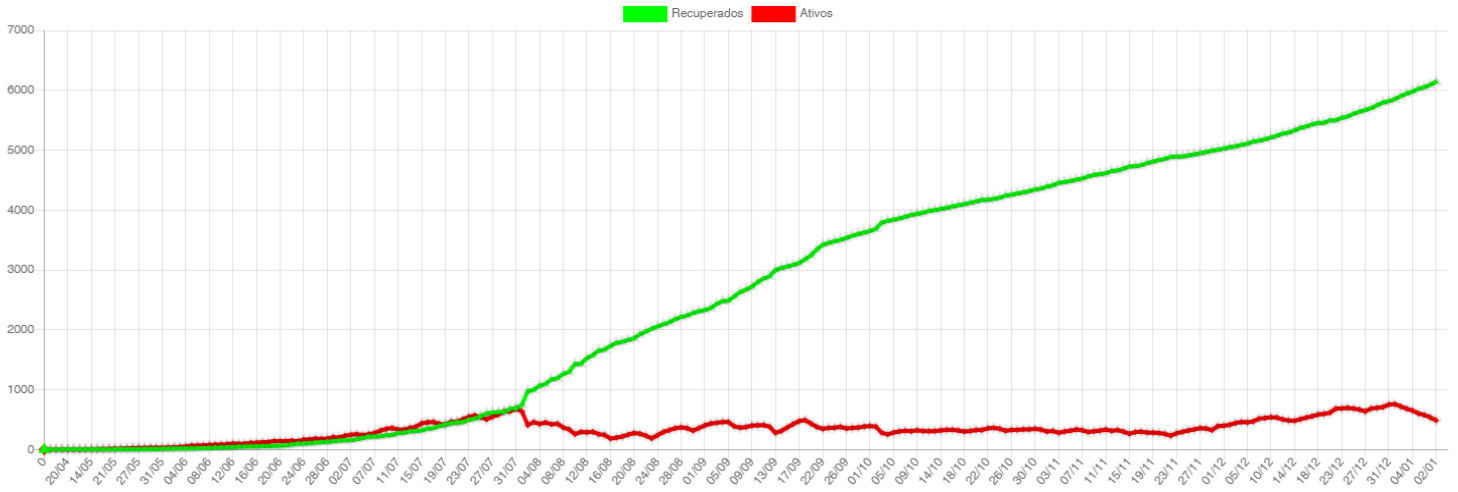

## Disponibilidade de Leitos

Bloco Hospitalar	Total de Vagas	Leitos Ocupados	Leitos Disponíveis	Pacientes Com VM	Pacientes Sem VM	Pacientes Positivos	Pacientes Suspeitos
SB7 - CTI COVID*	17	10	7	9	1	8	2
SB2 e SB3 - Leitos Clínicos	40	31	9	0	31	18	13
<b>Total</b>	<b>57</b>	<b>41</b>	<b>16</b>	<b>9</b>	<b>32</b>	<b>26</b>	<b>15</b>

\*Dos 17 leitos UTI disponíveis para COVID:

07 Leitos exclusivos CTI COVID estão Habilitados junto ao Ministério da Saúde.

10 Leitos exclusivos CTI COVID estão sendo Custeados pelo Município até a habilitação junto ao Ministério da Saúde.

CTI GERAL: 10 Leitos Habilitados.

### SB7 - CTI Exclusivos COVID-19

#### Taxa Ocupação

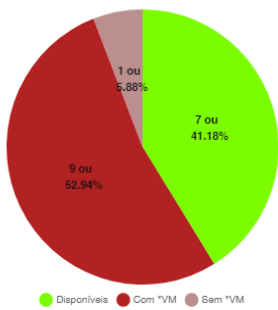

#### Casos Suspeitos e Confirmados:

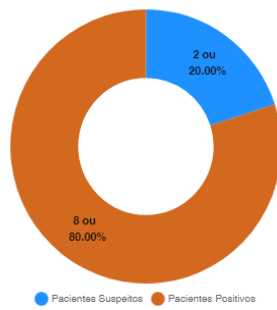

### SB2 e SB3 - Leitos Clínicos (Casos Moderados)

#### Taxa Ocupação

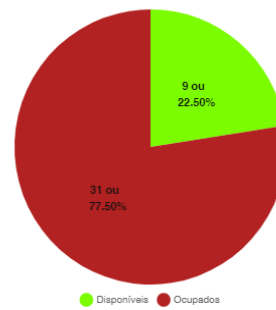

#### Casos Suspeitos e Confirmados:

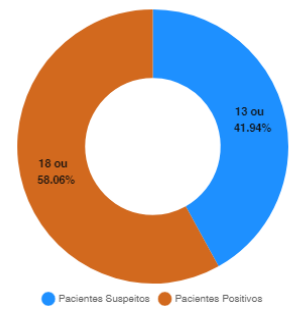

\*VM = Ventilação Mecânica

## Estatísticas dos Pacientes de COVID19

### Situação Clínica Atual dos Casos Positivos

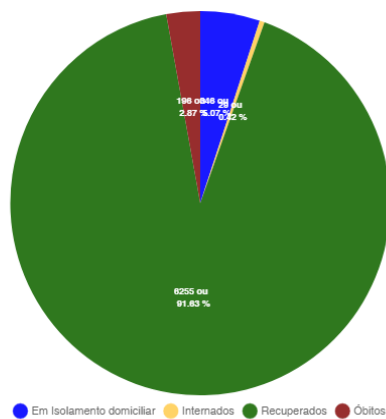

### Perfil dos Casos Positivos

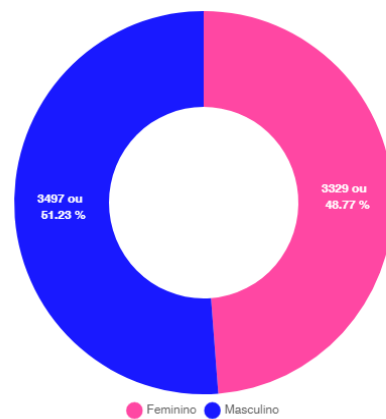

Positivos por Faixa Etária (%)

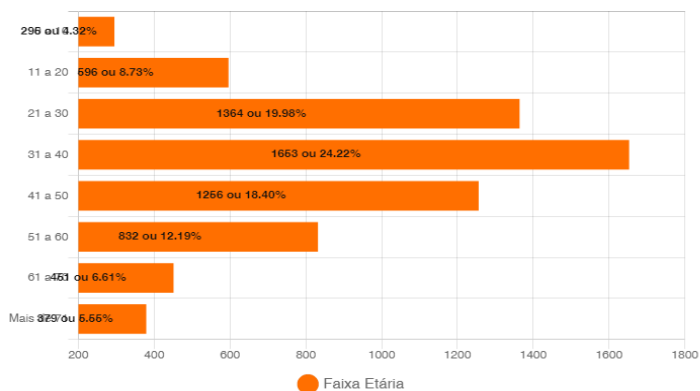

Positivos - Faixa Etária (%) por Sexo

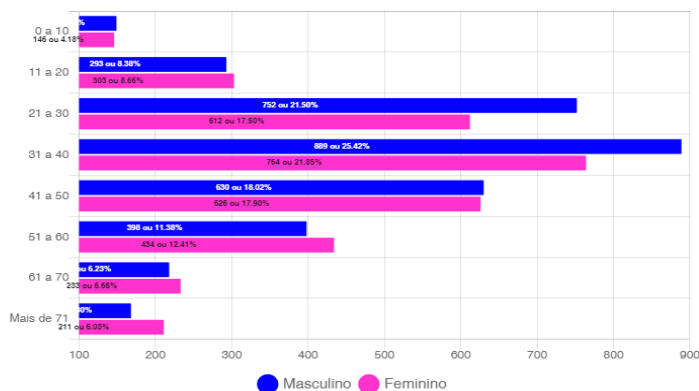

## Óbitos Confirmados

Mapa

Exibir resultados por página

Pesquisar

Nº	Sexo	Idade	Notificação	Data Óbito	Comorbidades
196	M	64	23/12/2020	02/01/2021	*Doença Renal e Hipertensão
195	F	61	09/12/2020	31/12/2020	Nada Relatado
194	M	87	22/12/2020	31/12/2020	Hipertensão
193	M	79	21/12/2020	29/12/2020	Nada Relatado
192	M	82	18/12/2020	29/12/2020	Hipertensão
191	M	69	06/12/2020	28/12/2020	Nada Relatado
190	M	97	20/12/2020	28/12/2020	Nada Relatado
189	F	70	08/10/2020	26/12/2020	Nada Relatado
188	M	75	10/12/2020	24/12/2020	Nada Relatado
187	M	60	02/12/2020	23/12/2020	Doença Hematológica - Plaquetopenia Crônica
186	M	70	05/12/2020	21/12/2020	Diabetes e Hipertensão
185	F	18	08/12/2020	20/12/2020	Diabetes
184	M	71	10/12/2020	18/12/2020	Hipertensão
183	M	72	09/12/2020	18/12/2020	Nada Relatado
182	M	60	01/12/2020	17/12/2020	Nada Relatado

Mostrando de 1 até 15 de 196 registros

Anterior 1 2 3 4 5 ... 14 Próximo

Óbitos por Faixa Etária (%)

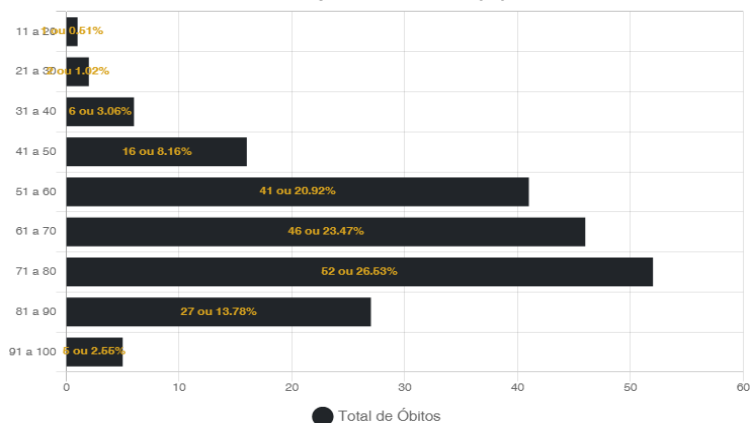

Total de Óbitos

## Casos Positivos diários

Exibir resultados por página

Pesquisar

Nº	Sexo	Idade	Notificação	Local/Contato	Situação
6825	F	55	25/12/2020	Transmissão comunitária	internado - leito clínico
6824	F	45	08/12/2020	Transmissão comunitária	internado - leito clínico
6823	F	79	01/01/2021	Transmissão comunitária	internado - leito clínico
6822	M	93	30/12/2020	Transmissão comunitária	internado - leito clínico
6821	F	30	30/12/2020	Transmissão comunitária	internado - leito clínico
6820	F	67	29/12/2020	Transmissão comunitária	internado - leito clínico
6819	F	46	28/12/2020	Transmissão comunitária	internado - leito clínico
6818	M	59	27/12/2020	Transmissão comunitária	internado - cti
6817	M	64	23/12/2020	Transmissão comunitária	óbito
6816	M	41	30/12/2020	Transmissão comunitária	Em Isolamento domiciliar

Mostrando de 1 até 10 de 571 registros

Anterior 1 2 3 4 5 ... 58 Próximo

### BAIRROS COM CASOS CONFIRMADOS DE COVID-19 EM CORUMBÁ ATÉ 04/01/2021

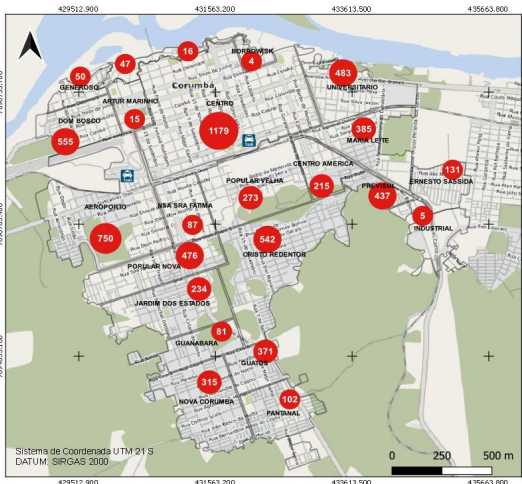

### BAIRROS COM CASOS RECUPERADOS DE COVID-19 EM CORUMBÁ ATÉ 04/01/2021

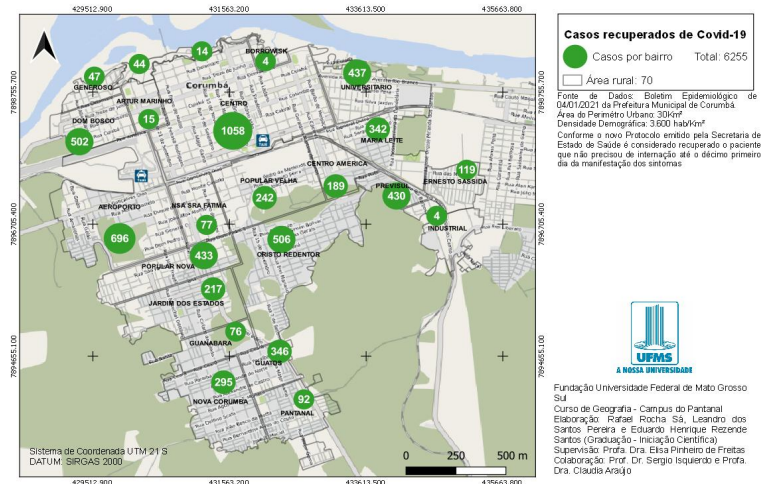

### BAIRROS COM ÓBITOS CONFIRMADOS DE COVID-19 EM CORUMBÁ ATÉ 04/01/2021

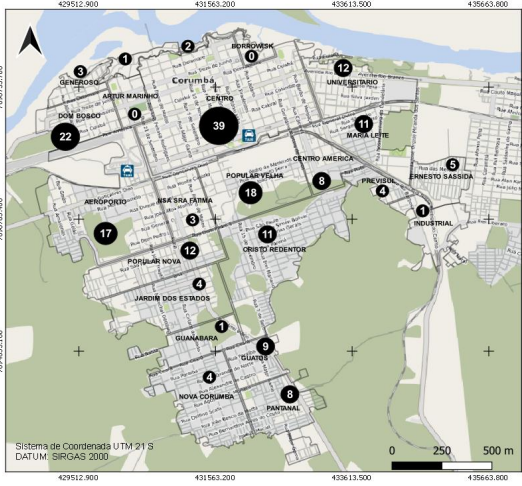

### CASOS CONFIRMADOS DE COVID-19 NA ÁREA RURAL DO MUNICÍPIO DE CORUMBÁ ATÉ 04/01/2021

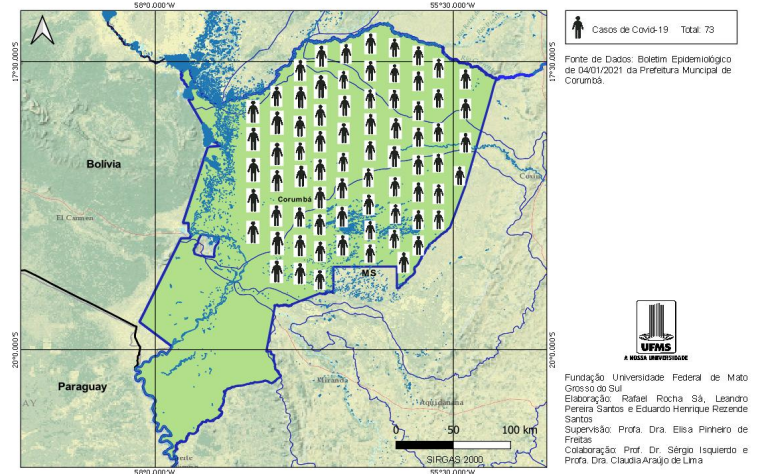

# BOLETIM COVID-19

ACOMPANHE AS ATUALIZAÇÕES OFICIAIS

CORUMBÁ  
MATO GROSSO DO SUL

JANEIRO

NOVOS CASOS: 32

29587	100%	NOTIFICADOS
22652	76.56%	DESCARTADOS
109	0.37%	SUSPEITOS
6826	23.07%	CONFIRMADOS
6255	91.63%	RECUPERADOS
41	0.6%	INTERNADOS-SRAG
196	2.87%	ÓBITOS



## MEDIDAS IMPORTANTES

### PARA CONTENÇÃO DA TRANSMISSIBILIDADE DO COVID-19, DEVERÃO SER ADOTADAS COMO MEDIDA NÃO FARMACOLÓGICA:

- O isolamento domiciliar da pessoa com sintomas respiratórios e das pessoas que residam no mesmo endereço, ainda que estejam assintomáticos, devendo permanecer em isolamento pelo período máximo de 14 (quatorze) dias.
- Considerar isolamento domiciliar voluntário de viajantes sem sintomas respiratórios por no mínimo 7 (sete) dias após chegada na cidade. Exceção áreas essenciais como saúde, segurança pública, abastecimento e transporte.
- Considera-se pessoa com sintomas respiratórios, a apresentação de tosse seca, dor de garganta, ou dificuldade respiratória, acompanhada ou não de febre, desde que seja confirmado por atestado médico.
- As pessoas com mais de 60 anos de idade, devem observar o distanciamento social, restringindo seus deslocamentos para realização de atividades estritamente necessárias, evitando transporte de utilização coletiva, viagens e eventos esportivos, artísticos, culturais, científicos, comerciais e religiosos e outros com concentração próxima de pessoas.
- Observância ao decreto municipal nº 2.287 de 17 de abril de 2020 em relação ao toque de recolher diário das 21h as 05h.
- Obrigatoriedade do uso de máscara facial, conforme Decreto N°2.300, em 5 de maio de 2020.

## NOTIFICAÇÃO DE CASO SUSPEITO

### NOTIFICAÇÃO IMEDIATA DE TODO CASO DE SRAG HOSPITALIZADO E ÓBITO POR SRAG, DEVENDO SER REALIZADA POR MEIO DOS TELEFONES:

\* **Vigilância Epidemiológica Municipal:** (67) 3907-5443.

\* **Gerência Técnica de Influenza e Doenças Respiratórias do Estado:** (67) 3318-1831 (durante horário de expediente da SES).

\* **PLANTÃO 24HS CIEVS:** 98477-3435 (ligação e whatsapp).

- Preencher a FICHA DE REGISTRO INDIVIDUAL – CASOS DE SÍNDROME RESPIRATÓRIA AGUDA GRAVE HOSPITALIZADOS e GAL (Gerenciamento de Ambiente Laboratorial), não havendo mais necessidade de preenchimento do sistema online RED CAP.
- NÃO devem ser notificados casos isolados de SG (Síndrome Gripal), com ou sem fator de risco para complicações pela doença.

#### DRIVE-THRU

Agendamento exclusivamente por telefone: 67 98472-8850/ 67 98467-4573 e 67 98473-2408 .

## CRITÉRIOS PARA CASO SUSPEITO DE DOENÇA PELO CORONAVÍRUS 2019 (COVID-19)

**Pacientes com Síndrome Respiratória Aguda Grave (SRAG):** Indivíduo hospitalizado com febre, mesmo que referida, acompanhada de tosse ou dor de garganta e que apresente dispneia. Devem ser notificados, de forma individual, todos os casos que atendam à definição de SRAG e óbitos por SRAG.

#### CASO CONFIRMADO DE DOENÇA PELO CORONAVÍRUS 2019 (COVID-19)

CRITÉRIO LABORATORIAL: Resultado positivo em RT-PCR, pelo protocolo Charité.

#### CASO DESCARTADO DE INFECÇÃO HUMANA PELO CORONAVÍRUS

Caso que apresente resultado laboratorial negativo para COVID-19 OU confirmação laboratorial para outro agente etiológico.

Resumo

Baixar PDF

+ Boletins