

BOLETIM COVID-19

CORUMBÁ
MATO GROSSO DO SUL

ACOMPANHE AS ATUALIZAÇÕES OFICIAIS

ATUALIZADO EM: 03/12/2020 às 15:00 Hrs

Notificados

SRAG ¹	819
Síndrome Gripal	2.181
Drive Thru (Swab)	7.960
Drive - Teste Rápido	4.073
Teste Rápido	8.014
Teste Prof. Saúde	1.931
Presídio	640
TOTAL	25.618

Suspeitos

SRAG ¹	4
Síndrome Gripal	15
Drive Thru (Swab)	0
Drive - Teste Rápido	0
Teste Rápido	0
Teste Prof. Saúde	0
Presídio	0
TOTAL	19

Descartados

SRAG ¹	485
Síndrome Gripal	898
Drive Thru (Swab)	5.812
Drive - Teste Rápido	3.050
Teste Rápido	7.723
Teste Prof. Saúde	1.798
Presídio	262
TOTAL	20.028

Confirmados

SRAG ¹	330
Síndrome Gripal	1.268
Drive Thru (Swab)	2.148
Drive - Teste Rápido	1.023
Teste Rápido	291
Prof. de Saúde	133
Presídio	378
TOTAL	5.571

Óbitos

SRAG ¹	172
Síndrome Gripal	-
Drive Thru (Swab)	-
Drive - Teste Rápido	-
Teste Rápido	-
Prof. de Saúde	05
Presídio	-
TOTAL	177

* Neste boletim constam os dados atualizados em tempo real, então poderá haver uma divergência com o Boletim do Estado que é atualizado pela manhã.

**Devido à alteração no protocolo de testagem do Ministério da Saúde, todos os pacientes internados com Síndromes Respiratórias, mesmo sem contato com pessoa contaminada pelo Covid-19 estão sendo testadas pelo Laboratório Central do Estado. Este boletim também contempla os dados suspeitos de viajantes e de pessoas que tiveram contato com possíveis casos confirmados.

***Valores Notificados do Drive Thru correspondem aos pacientes que compareceram para o exame.

¹ Síndrome Respiratória Aguda Grave (SRAG): número de notificação de casos de SRAG internados e óbitos.

Curva Epidemiológica

Testes Realizados com 5571 Casos Confirmados

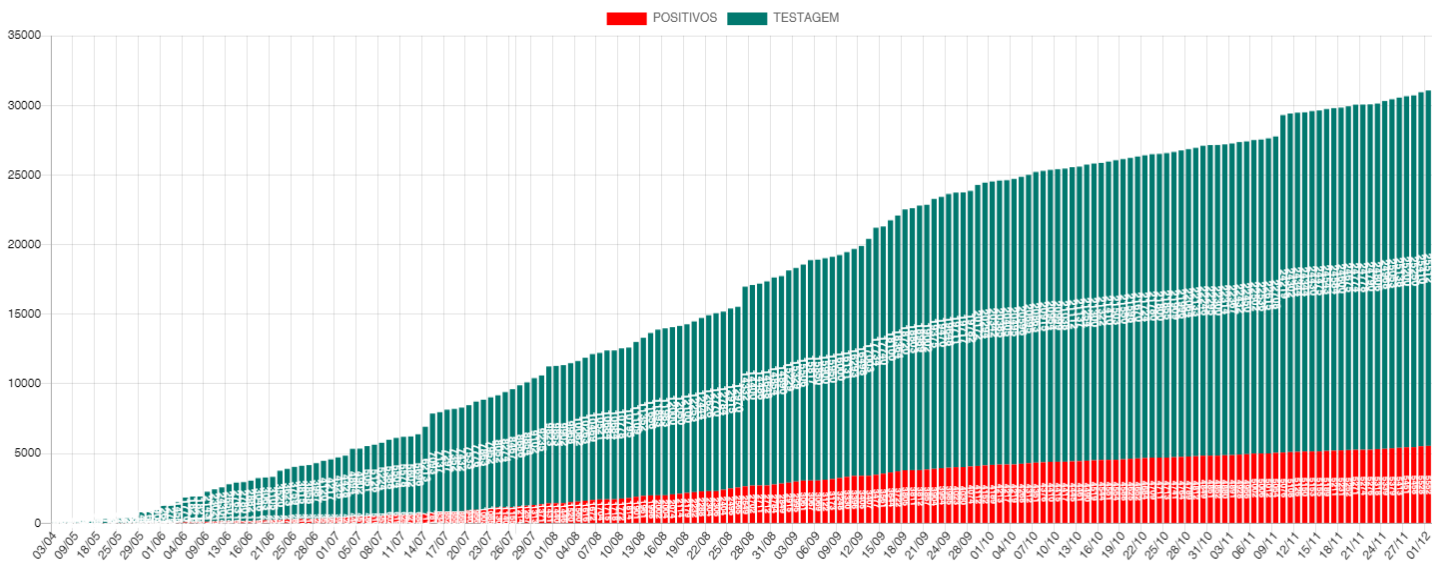

Média Móvel de Casos Positivos

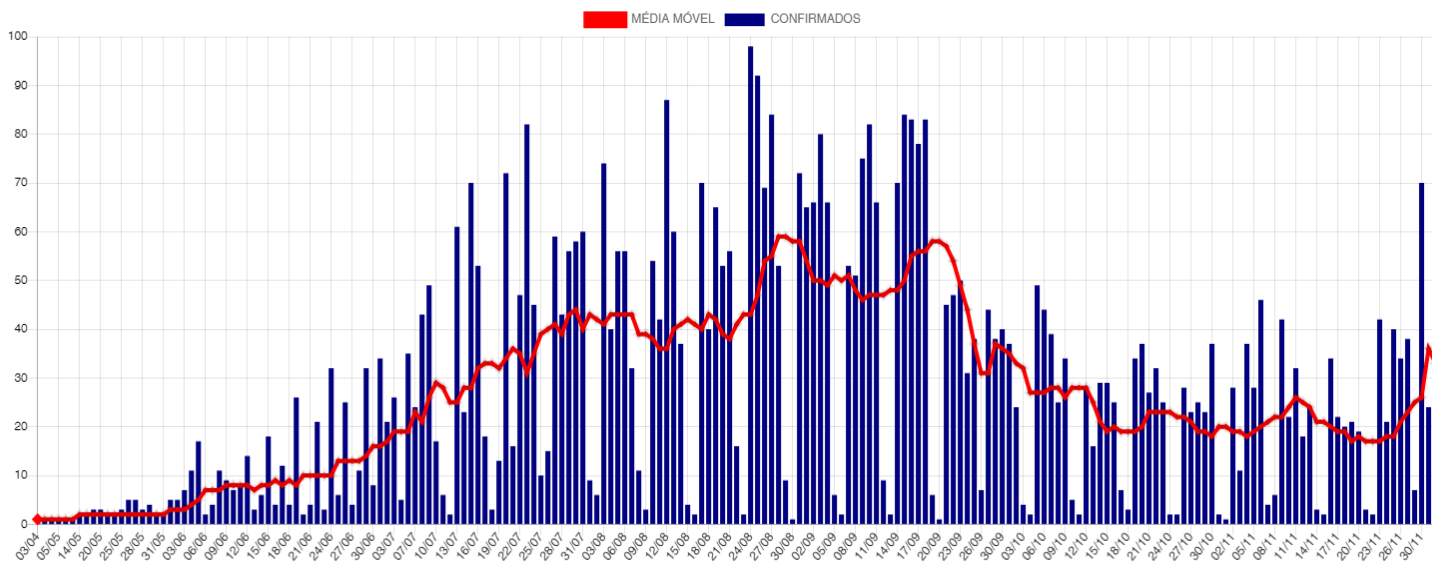

Casos Ativos e Recuperados

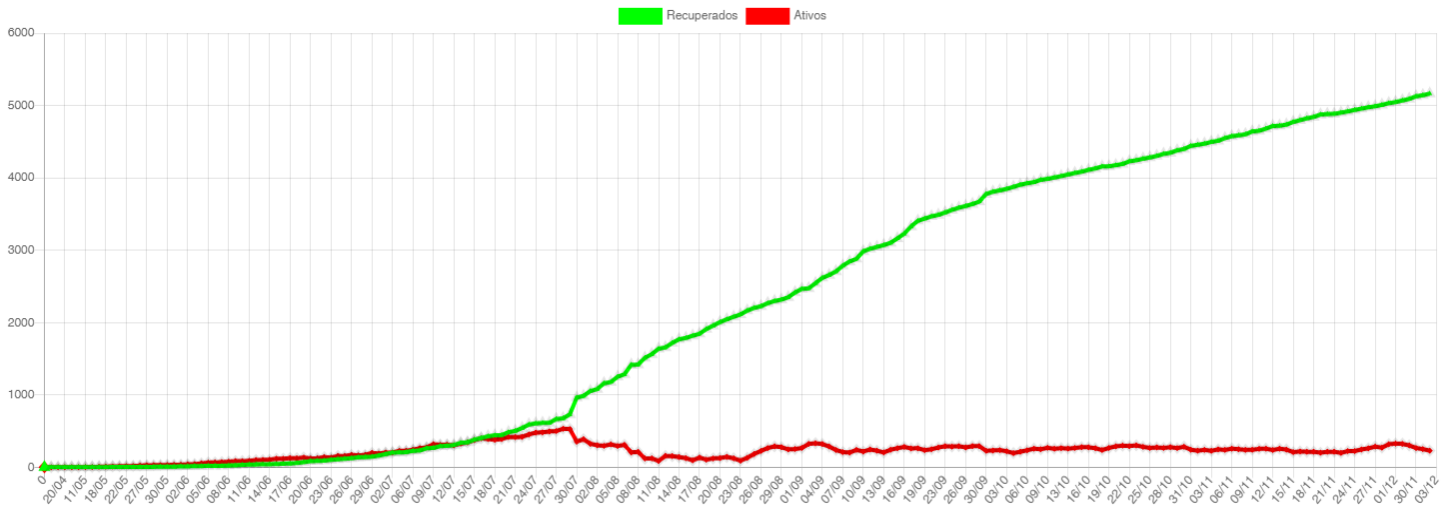

Disponibilidade de Leitos

Bloco Hospitalar	Total de Vagas	Leitos Ocupados	Leitos Disponíveis	Pacientes Com VM	Pacientes Sem VM	Pacientes Positivos	Pacientes Suspeitos
SB7 - CTI COVID	18	9	9	8	1	9	0
SB2 e SB3 - Leitos Clínicos	37	22	15	0	22	17	5
Total	55	31	24	8	23	26	5

SB7 - CTI Exclusivos COVID-19

Taxa Ocupação

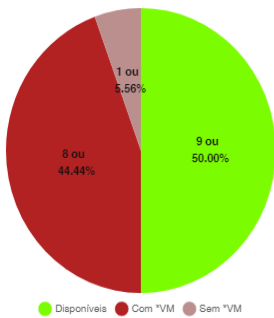

Casos Suspeitos e Confirmados:

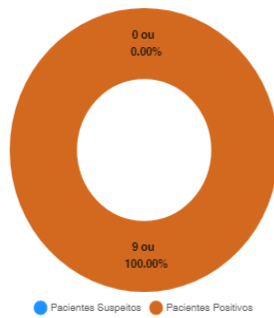

SB2 e SB3 - Leitos Clínicos (Casos Moderados)

Taxa Ocupação

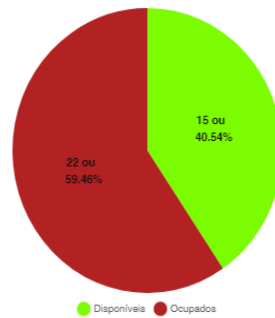

Casos Suspeitos e Confirmados:

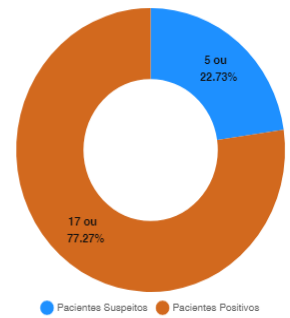

*VM = Ventilação Mecânica

Estatísticas dos Pacientes de COVID19

Situação Clínica Atual dos Casos Positivos

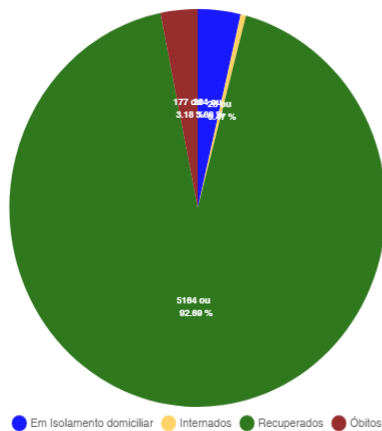

Perfil dos Casos Positivos

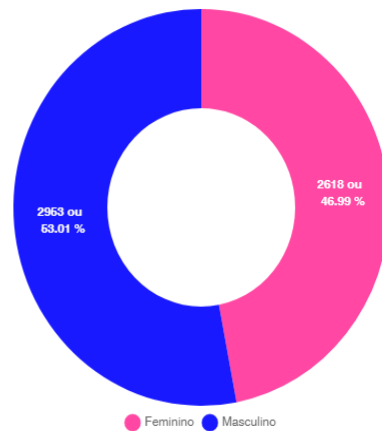

Positivos por Faixa Etária (%)

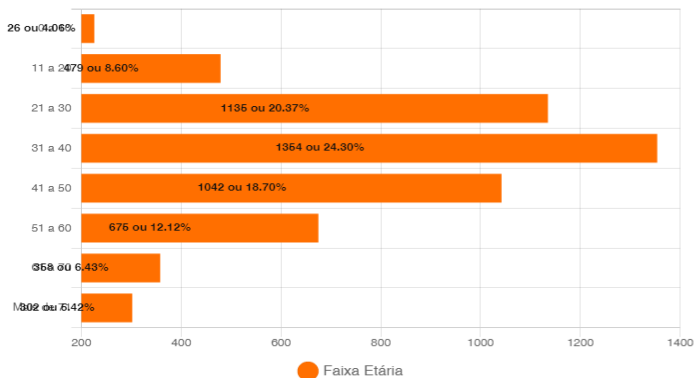

Positivos - Faixa Etária (%) por Sexo

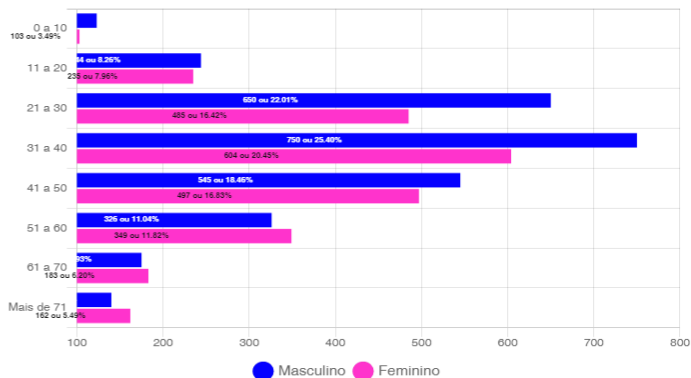

Óbitos Confirmados

Mapa

Exibir resultados por página

Pesquisar

Nº	Sexo	Idade	Notificação	Data Óbito	Comorbidades
177	F	77	19/11/2020	03/12/2020	*Diabetes e Hipertensão
176	M	68	28/11/2020	28/11/2020	Hipertensão
175	M	60	13/11/2020	28/11/2020	Nada Relatado
174	F	51	27/10/2020	27/11/2020	Hipertensão
173	M	43	22/11/2020	22/11/2020	Esquizofrenia
172	M	35	03/11/2020	20/11/2020	Nada Relatado
171	F	54	17/11/2020	19/11/2020	Imunodeficiência/Imunodepressão
170	F	73	15/11/2020	16/11/2020	Nada Relatado
169	M	70	26/08/2020	16/11/2020	Nada Relatado
168	M	69	06/11/2020	13/11/2020	Nada Relatado
167	M	70	09/11/2020	12/11/2020	Hipertensão
166	F	89	09/11/2020	11/11/2020	Nada Relatado
165	F	70	18/10/2020	10/11/2020	Doença Cardiovascular Crônica e Diabetes
164	M	66	27/10/2020	09/11/2020	Hipotireoidismo
163	M	93	08/11/2020	09/11/2020	Desnutrição
162	F	41	29/10/2020	02/11/2020	Nada Relatado
161	M	74	06/10/2020	01/11/2020	Doença Cardiovascular, Hipertensão e Diabetes
160	F	76	29/09/2020	01/11/2020	Nada Relatado
159	M	66	21/10/2020	31/10/2020	Doença Hematológica Crônica e Leucemia
158	F	53	19/10/2020	31/10/2020	Diabetes e Hipertensão
157	F	74	18/10/2020	30/10/2020	Nada Relatado
156	F	73	23/10/2020	29/10/2020	Diabetes e Hipertensão
155	M	85	26/08/2020	28/10/2020	Nada Relatado
154	M	74	06/10/2020	26/10/2020	Diabetes
153	M	76	06/10/2020	25/10/2020	Hipertensão
152	F	66	11/10/2020	25/10/2020	Nada Relatado
151	F	69	23/10/2020	25/10/2020	Diabetes, Hipertensão e Tumor Intestinal
150	M	51	08/10/2020	22/10/2020	Hipertensão
149	F	85	16/10/2020	17/10/2020	Hipertensão
148	M	63	06/10/2020	16/10/2020	Diabetes e Hipertensão

Mostrando de 1 até 30 de 177 registros

Anterior [1](#) [2](#) [3](#) [4](#) [5](#) [6](#) Próximo

Casos Positivos diários

Exibir resultados por página

Pesquisar

Nº	Sexo	Idade	Notificação	Local/Contato	Situação
5571	F	80	30/11/2020	Transmissão comunitária	Em Isolamento domiciliar
5570	F	86	01/12/2020	Transmissão comunitária	Em Isolamento domiciliar
5569	M	43	01/12/2020	Transmissão comunitária	Em Isolamento domiciliar
5568	F	33	01/12/2020	Transmissão comunitária	Em Isolamento domiciliar
5567	F	24	01/12/2020	Transmissão comunitária	Em Isolamento domiciliar
5566	F	33	01/12/2020	Transmissão comunitária	Em Isolamento domiciliar
5565	F	31	01/12/2020	Transmissão comunitária	Em Isolamento domiciliar
5564	F	32	01/12/2020	Transmissão comunitária	Em Isolamento domiciliar
5563	F	41	01/12/2020	Transmissão comunitária	Em Isolamento domiciliar
5562	F	23	01/12/2020	Transmissão comunitária	Em Isolamento domiciliar

Mostrando de 1 até 10 de 407 registros

Anterior [1](#) [2](#) [3](#) [4](#) [5](#) ... [41](#) Próximo

BAIRROS COM CASOS CONFIRMADOS DE COVID-19 EM CORUMBÁ ATÉ 03/12/2020

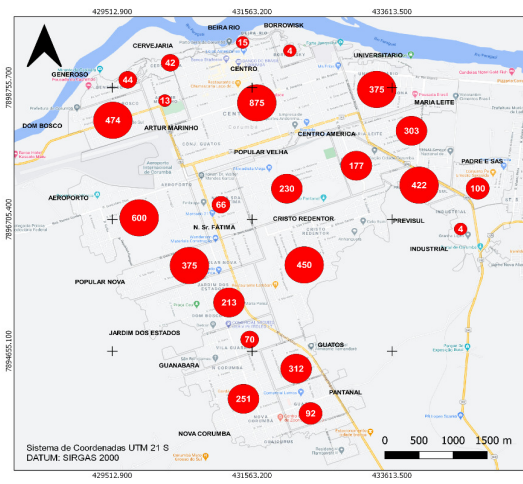

Casos confirmados de Covid-19
 ● Casos por bairro Total: 5571
 ■ Área rural: 64

Fonte de Dados: Boletim Epidemiológico de 03/12/2020 da Prefeitura Municipal de Corumbá. Área do Perímetro Urbano: 30 km². Densidade Demográfica: 3.600 hab/km². Conforme o novo Protocolo emitido pela Secretaria de Estado de Saúde é considerado recuperado o paciente que não precisou de internação até o décimo primeiro dia da manifestação dos sintomas.



Fundação Universidade Federal de Mato Grosso do Sul
 Curso de Geografia – Campus do Pantanal
 Elaboração: Rafael Rocha Sá, Leandro dos Santos Pereira e Eduardo Henrique Rezende Santos (Graduação – Iniciação Científica)
 Supervisão: Prof. Dr. Elisa Pinheiro de Freitas
 Agradecimento: Prof. Dr. Sérgio Isquierdo e Profa. Dra. Claudia Araújo de Lima

BAIRROS COM CASOS RECUPERADOS DE COVID-19 EM CORUMBÁ ATÉ 03/12/2020

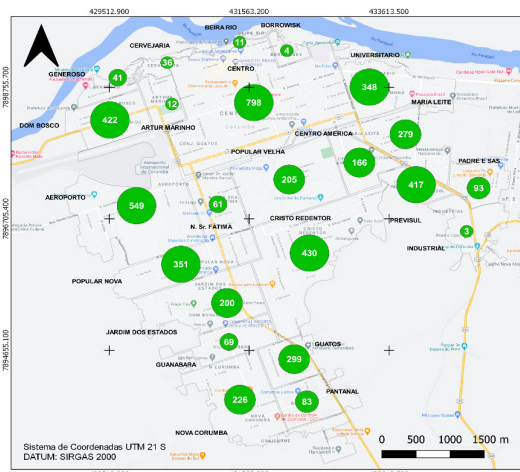

Casos recuperados de Covid-19
 ● Casos por bairro Total: 5164
 ■ Área rural: 61

Fonte de Dados: Boletim Epidemiológico de 03/12/2020 da Prefeitura Municipal de Corumbá. Área do Perímetro Urbano: 30 km². Densidade Demográfica: 3.600 hab/km². Conforme o novo Protocolo emitido pela Secretaria de Estado de Saúde é considerado recuperado o paciente que não precisou de internação até o décimo primeiro dia da manifestação dos sintomas.



Fundação Universidade Federal de Mato Grosso do Sul
 Curso de Geografia – Campus do Pantanal
 Elaboração: Rafael Rocha Sá, Leandro dos Santos Pereira e Eduardo Henrique Rezende Santos (Graduação – Iniciação Científica)
 Supervisão: Prof. Dr. Elisa Pinheiro de Freitas
 Agradecimento: Prof. Dr. Sérgio Isquierdo e Profa. Dra. Claudia Araújo de Lima

CASOS CONFIRMADOS DE COVID-19 NA ÁREA RURAL DO MUNICÍPIO DE CORUMBÁ ATÉ 03/12/2020

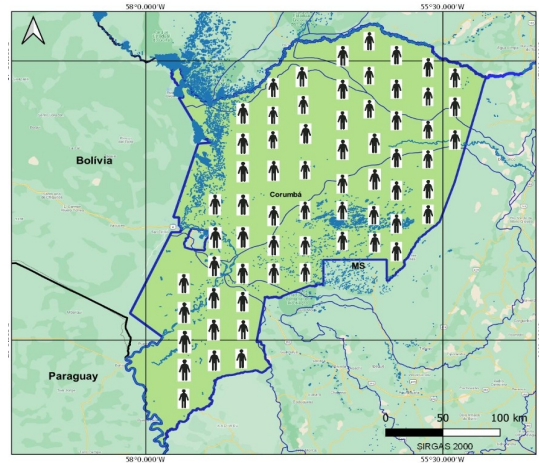

● Casos de Covid-19 Total: 64

Fonte de Dados: Boletim Epidemiológico de 03/12/2020 da Prefeitura Municipal de Corumbá.



Fundação Universidade Federal de Mato Grosso do Sul
 Curso de Geografia – Campus do Pantanal
 Elaboração: Rafael Rocha Sá, Leandro dos Santos Pereira e Eduardo Henrique Rezende Santos (Graduação – Iniciação Científica)
 Supervisão: Prof. Dr. Elisa Pinheiro de Freitas
 Colaboração: Prof. Dr. Sérgio Isquierdo e Profa. Dra. Claudia Araújo de Lima

BAIRROS COM CASOS CONFIRMADOS DE ÓBITOS POR COVID-19 EM CORUMBÁ ATÉ 03/12/2020

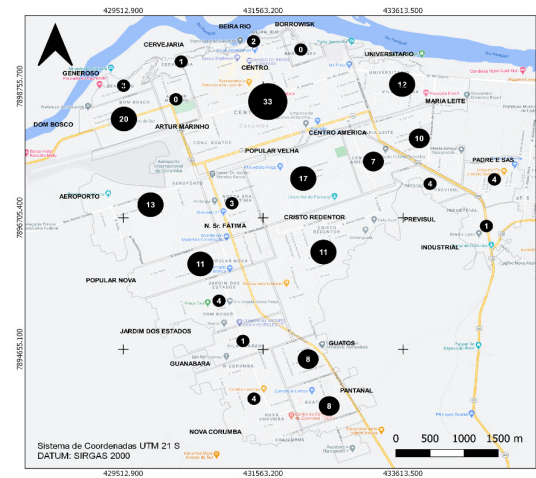

● Casos por bairro Total: 177

Fonte de Dados: Boletim Epidemiológico de 03/12/2020 da Prefeitura Municipal de Corumbá. Área do Perímetro Urbano: 30 km². Densidade Demográfica: 3.600 hab/km². Conforme o novo Protocolo emitido pela Secretaria de Estado de Saúde é considerado recuperado o paciente que não precisou de internação até o décimo primeiro dia da manifestação dos sintomas.



Fundação Universidade Federal de Mato Grosso do Sul
 Curso de Geografia – Campus do Pantanal
 Elaboração: Rafael Rocha Sá, Leandro dos Santos Pereira e Eduardo Henrique Rezende Santos (Graduação – Iniciação Científica)
 Supervisão: Prof. Dr. Elisa Pinheiro de Freitas
 Agradecimento: Prof. Dr. Sérgio Isquierdo e Profa. Dra. Claudia Araújo de Lima

BOLETIM COVID-19

ACOMPANHE AS ATUALIZAÇÕES OFICIAIS

CORUMBÁ
MATO GROSSO DO SUL

NOVOS CASOS: 39

DEZEMBRO

25618	100%	NOTIFICADOS
20028	78.18%	DESCARTADOS
19	0.07%	SUSPEITOS
5571	21.75%	CONFIRMADOS
5164	92.69%	RECUPERADOS
177	3.18%	ÓBITOS

MEDIDAS IMPORTANTES

PARA CONTENÇÃO DA TRANSMISSIBILIDADE DO COVID-19, DEVERÃO SER ADOTADAS COMO MEDIDA NÃO FARMACOLÓGICA:

- O isolamento domiciliar da pessoa com sintomas respiratórios e das pessoas que residam no mesmo endereço, ainda que estejam assintomáticos, devendo permanecer em isolamento pelo período máximo de 14 (quatorze) dias.
- Considerar isolamento domiciliar voluntário de viajantes sem sintomas respiratórios por no mínimo 7 (sete) dias após chegada na cidade. Exceção áreas essenciais como saúde, segurança pública, abastecimento e transporte.
- Considera-se pessoa com sintomas respiratórios, a apresentação de tosse seca, dor de garganta, ou dificuldade respiratória, acompanhada ou não de febre, desde que seja confirmado por atestado médico.
- As pessoas com mais de 60 anos de idade, devem observar o distanciamento social, restringindo seus deslocamentos para realização de atividades estritamente necessárias, evitando transporte de utilização coletiva, viagens e eventos esportivos, artísticos, culturais, científicos, comerciais e religiosos e outros com concentração próxima de pessoas.
- Observância ao decreto municipal nº 2.287 de 17 de abril de 2020 em relação ao toque de recolher diário das 21h as 05h.
- Obrigatoriedade do uso de máscara facial, conforme Decreto N°2.300, em 5 de maio de 2020.

NOTIFICAÇÃO DE CASO SUSPEITO

NOTIFICAÇÃO IMEDIATA DE TODO CASO DE SRAG HOSPITALIZADO E ÓBITO POR SRAG, DEVENDO SER REALIZADA POR MEIO DOS TELEFONES:

* **Vigilância Epidemiológica Municipal: (67) 3907-5443.**

* **Gerência Técnica de Influenza e Doenças Respiratórias do Estado: (67) 3318-1831 (durante horário de expediente da SES).**

* **PLANTÃO 24HS CIEVS: 98477-3435 (ligação e whatsapp).**

- Preencher a FICHA DE REGISTRO INDIVIDUAL – CASOS DE SÍNDROME RESPIRATÓRIA AGUDA GRAVE HOSPITALIZADOS e GAL (Gerenciamento de Ambiente Laboratorial), não havendo mais necessidade de preenchimento do sistema online RED CAP.
- NÃO devem ser notificados casos isolados de SG (Síndrome Gripal), com ou sem fator de risco para complicações pela doença.

DRIVE-THRU

Agendamento exclusivamente por telefone: 67 98472-8850/ 67 98467-4573 e 67 98473-2408 .

CRITÉRIOS PARA CASO SUSPEITO DE DOENÇA PELO CORONAVÍRUS 2019 (COVID-19)

Pacientes com Síndrome Respiratória Aguda Grave (SRAG): Indivíduo hospitalizado com febre, mesmo que referida, acompanhada de tosse ou dor de garganta e que apresente dispneia. Devem ser notificados, de forma individual, todos os casos que atendam à definição de SRAG e óbitos por SRAG.

CASO CONFIRMADO DE DOENÇA PELO CORONAVÍRUS 2019 (COVID-19)

CRITÉRIO LABORATORIAL: Resultado positivo em RT-PCR, pelo protocolo Charité.

CASO DESCARTADO DE INFECÇÃO HUMANA PELO CORONAVÍRUS

Caso que apresente resultado laboratorial negativo para COVID-19 OU confirmação laboratorial para outro agente etiológico.

Resumo

Baixar PDF

+ Boletins