

BOLETIM COVID-19

CORUMBÁ
MATO GROSSO DO SUL

ACOMPANHE AS ATUALIZAÇÕES OFICIAIS

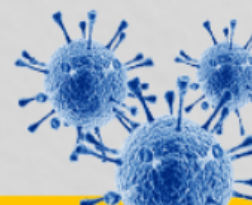

ATUALIZADO EM: 03/04/2021 às 18:00 Hrs

[Acessar Painel da Vacinação](#)

Notificados

SRAG ¹	1.370
Síndrome Gripal	6.360
Drive Thru (Swab)	14.837
Drive - Teste Rápido	8.521
Teste Rápido	8.014
Teste Prof. Saúde	1.931
Presídio	640
TOTAL	41.673

Suspeitos

SRAG ¹	4
Síndrome Gripal	34
Drive Thru (Swab)	0
Drive - Teste Rápido	0
Teste Rápido	0
Teste Prof. Saúde	0
Presídio	0
TOTAL	38

Descartados

SRAG ¹	722
Síndrome Gripal	3.696
Drive Thru (Swab)	10.318
Drive - Teste Rápido	6.155
Teste Rápido	7.596
Teste Prof. Saúde	1.774
Presídio	262
TOTAL	30.523

Confirmados

SRAG ¹	644
Síndrome Gripal	2.630
Drive Thru (Swab)	4.519
Drive - Teste Rápido	2.366
Teste Rápido	418
Prof. de Saúde	157
Presídio	378
TOTAL	11.112

Óbitos

SRAG ¹	305
Síndrome Gripal	-
Drive Thru (Swab)	-
Drive - Teste Rápido	-
Teste Rápido	-
Prof. de Saúde	06
Presídio	-
TOTAL	311

* Neste boletim constam os dados atualizados em tempo real, então poderá haver uma divergência com o Boletim do Estado que é atualizado pela manhã.

**Devido à alteração no protocolo de testagem do Ministério da Saúde, todos os pacientes internados com Síndromes Respiratórias, mesmo sem contato com pessoa contaminada pelo Covid-19 estão sendo testadas pelo Laboratório Central do Estado. Este boletim também contempla os dados suspeitos de viajantes e de pessoas que tiveram contato com possíveis casos confirmados.

***Valores Notificados do Drive Thru correspondem aos pacientes que compareceram para o exame.

¹ Síndrome Respiratória Aguda Grave (SRAG): número de notificação de casos de SRAG internados e óbitos.

Curva Epidemiológica

Testes Realizados com 11112 Casos Confirmados

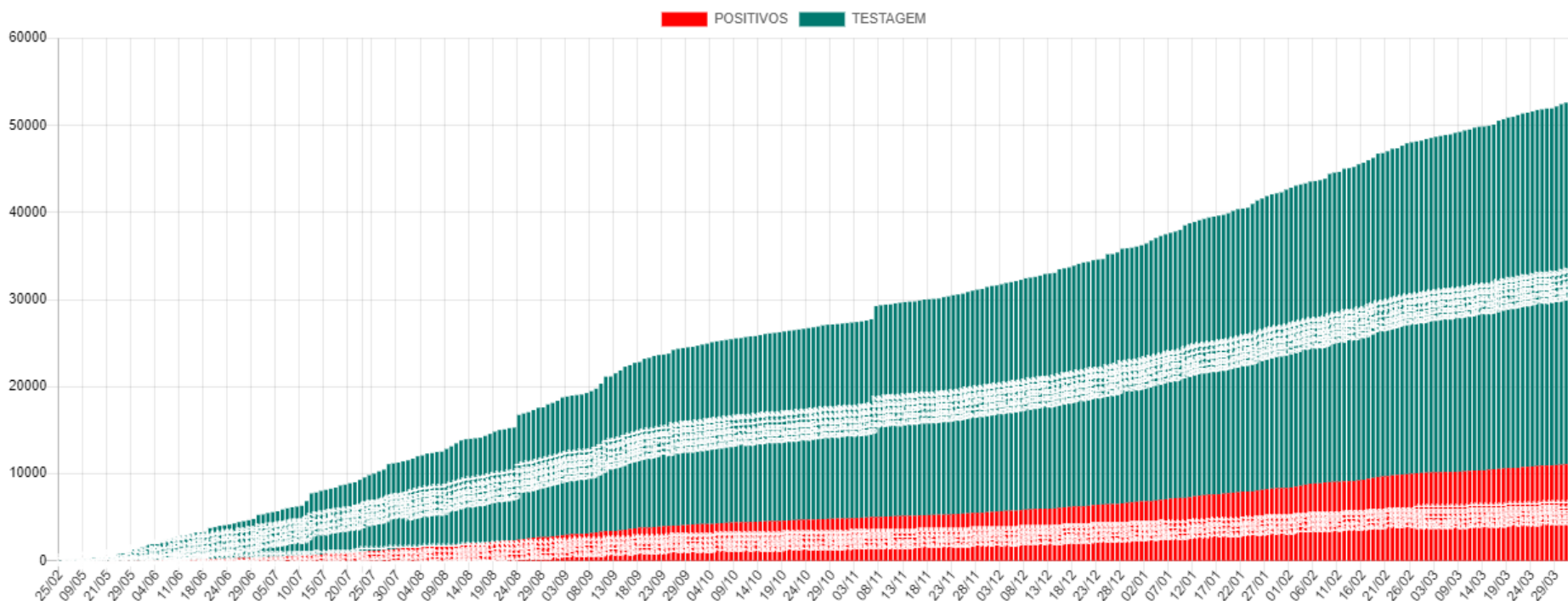

Média Móvel de Casos Positivos

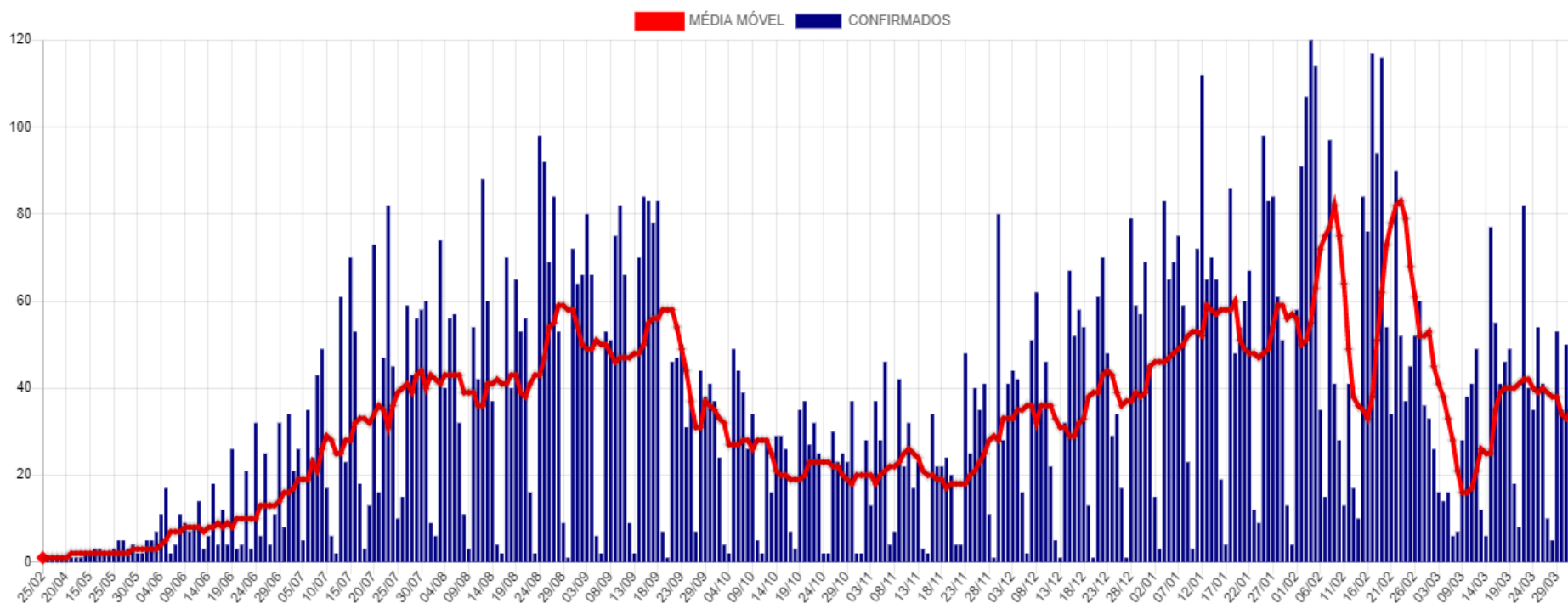

Casos Ativos e Recuperados

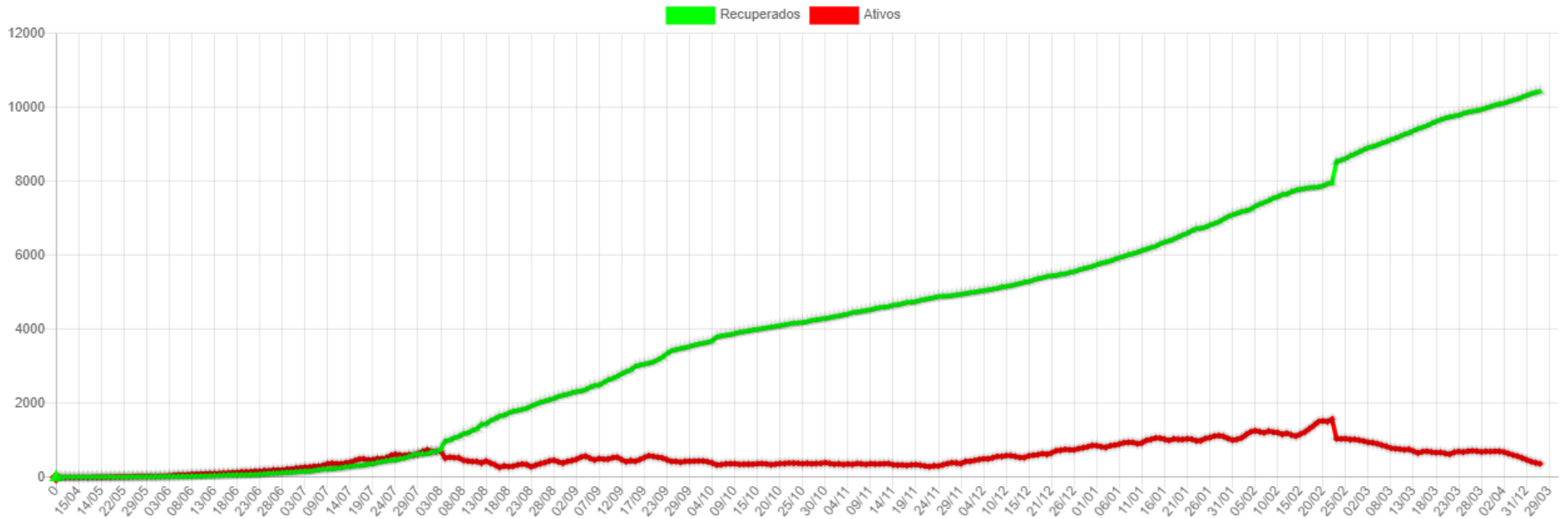

Disponibilidade de Leitos

Bloco Hospitalar	Total de Vagas	Leitos Ocupados	Leitos Disponíveis	Pacientes Com VM	Pacientes Sem VM	Pacientes Positivos	Pacientes Suspeitos
SB7 - CTI COVID*	17	12	5	9	3	11	1
SB2 e SB3 - Leitos Clínicos	40	25	15	0	25	17	8
Total	57	37	20	9	28	28	9

*Dos 17 leitos UTI disponíveis para COVID:

07 Leitos exclusivos CTI COVID estão Habilitados junto ao Ministério da Saúde.

10 Leitos exclusivos CTI COVID estão sendo Custeados pelo Município até a habilitação junto ao Ministério da Saúde.

SB7 - CTI Exclusivo COVID-19

Taxa Ocupação

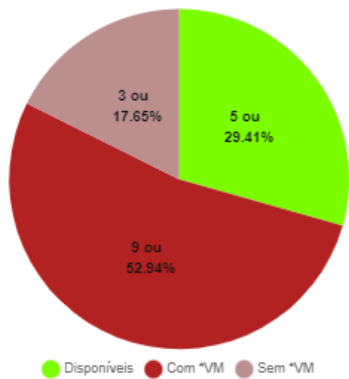

Casos Suspeitos e Confirmados:

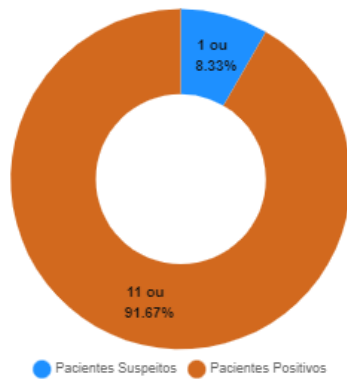

SB2 e SB3 - Leitos Clínicos (Casos Moderados)

Taxa Ocupação

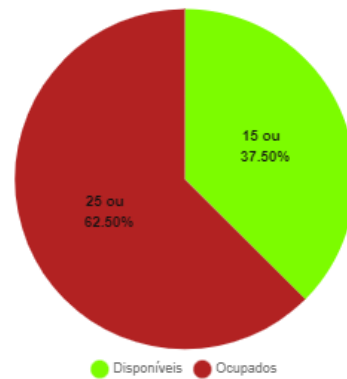

Casos Suspeitos e Confirmados:

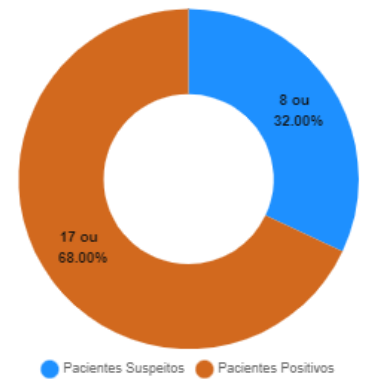

*VM = Ventilação Mecânica

Estatísticas dos Pacientes de COVID19

Situação Clínica Atual dos Casos Positivos

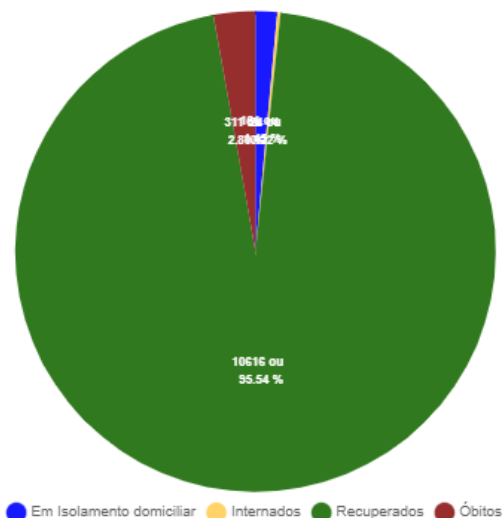

Perfil dos Casos Positivos

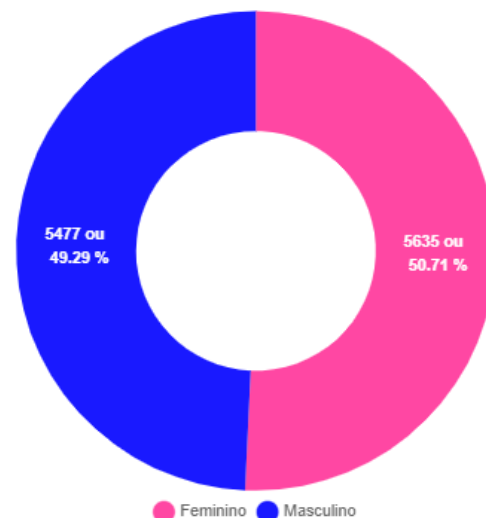

Positivos por Faixa Etária (%)

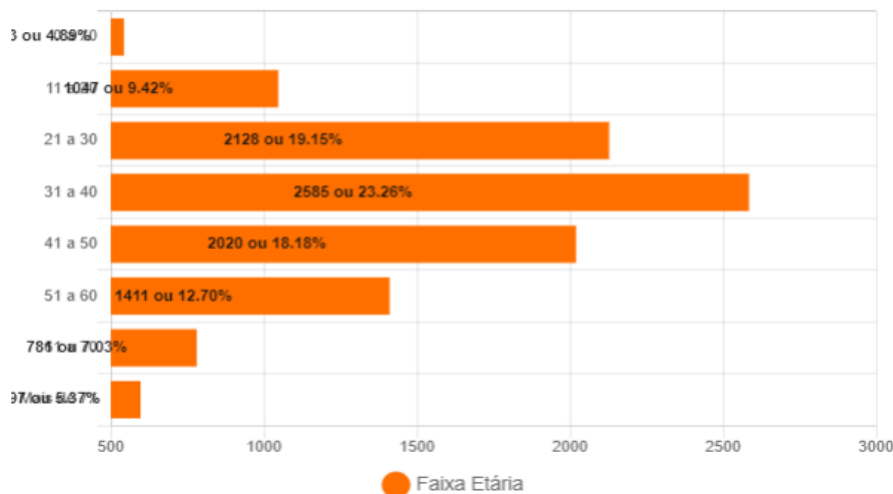

Positivos - Faixa Etária (%) por Sexo

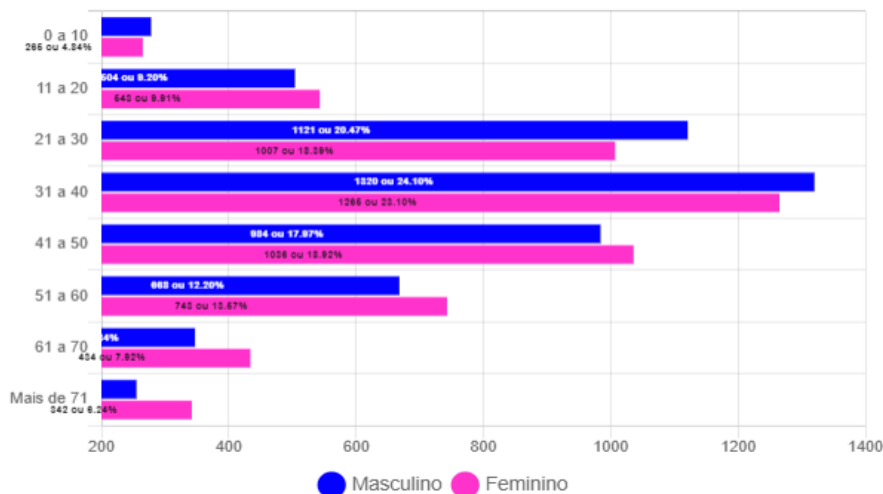

Óbitos Confirmados

Mapa

Exibir resultados por página

Pesquisar

Nº	Sexo	Idade	Notificação	Data Óbito	Comorbidades
311	M	67	10/03/2021	03/04/2021	*Nada Relatado
310	M	67	21/03/2021	03/04/2021	*Hipertensão
309	F	45	17/03/2021	02/04/2021	*Nada Relatado
308	M	77	14/03/2021	02/04/2021	*Nada Relatado
307	F	71	28/03/2021	02/04/2021	*Nada relatado
306	M	51	24/03/2021	31/03/2021	Nada Relatado
305	F	77	01/09/2020	31/03/2021	Nada Relatado
304	F	73	18/03/2021	31/03/2021	Nada Relatado
303	M	70	14/03/2021	30/03/2021	Nada Relatado
302	M	49	17/03/2021	30/03/2021	Doença Cardiovascular Crônica
301	M	38	09/03/2021	27/03/2021	Hipertensão
300	F	66	18/03/2021	25/03/2021	Nada Relatado
299	M	74	14/03/2021	25/03/2021	Nada Relatado
298	M	78	12/03/2021	25/03/2021	Nada relatado
297	M	66	27/03/2021	24/03/2021	Nada Relatado

Mostrando de 1 até 15 de 311 registros

Anterior 1 2 3 4 5 ... 21 Próximo

Óbitos por Faixa Etária (%)

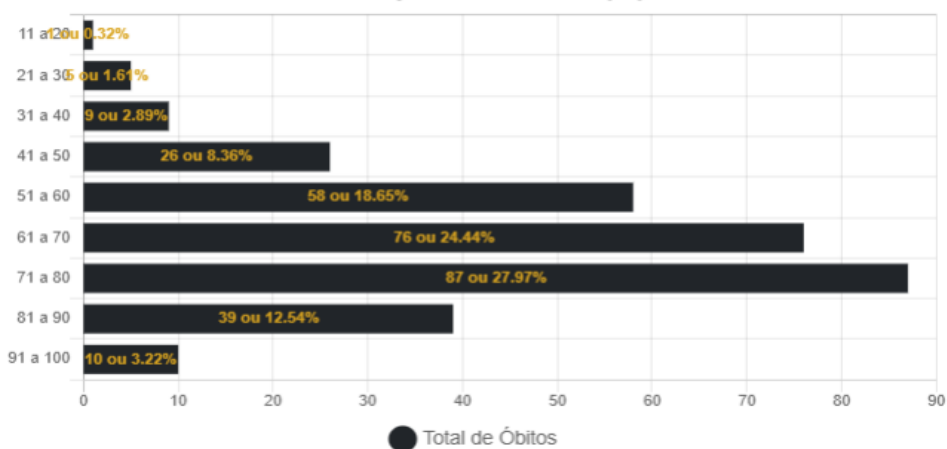

Óbitos por Data

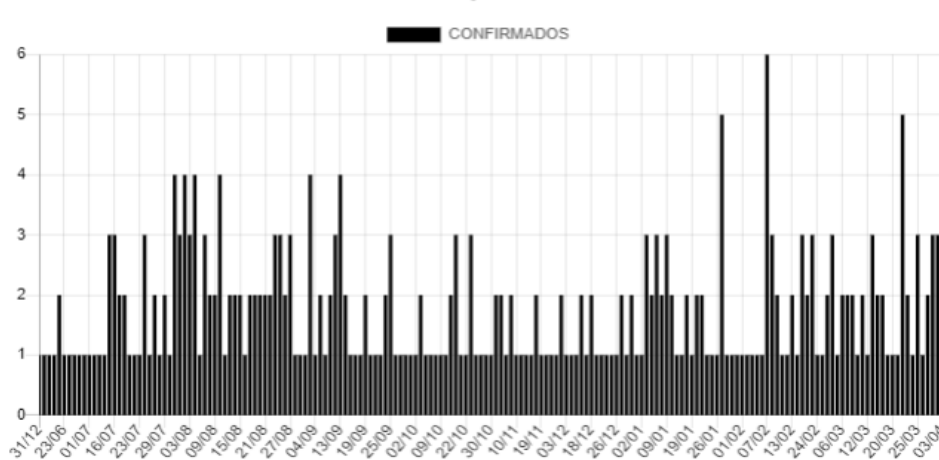

Casos Positivos diários

Exibir resultados por página

Pesquisar

Nº	Sexo	Idade	Notificação	Local/Contato	Situação
11112	M	65	30/03/2021	Transmissão comunitária	internado - leito clínico
11111	M	72	28/03/2021	Transmissão comunitária	internado - leito clínico
11110	M	53	26/03/2021	Transmissão comunitária	internado - leito clínico
11109	M	49	02/04/2021	Transmissão comunitária	Em Isolamento domiciliar
11108	F	63	02/04/2021	Transmissão comunitária	Em Isolamento domiciliar
11107	F	72	02/04/2021	Transmissão comunitária	Em Isolamento domiciliar
11106	F	21	02/04/2021	Transmissão comunitária	Em Isolamento domiciliar
11103	M	41	01/04/2021	Transmissão comunitária	Em Isolamento domiciliar
11102	F	37	01/04/2021	Transmissão comunitária	Em Isolamento domiciliar
11101	M	36	01/04/2021	Transmissão comunitária	Em Isolamento domiciliar

Mostrando de 1 até 10 de 496 registros

Anterior 1 2 3 4 5 ... 50 Próximo

CASOS CONFIRMADOS DE COVID-19 POR BAIRRO EM CORUMBÁ ATÉ 03/04/2021

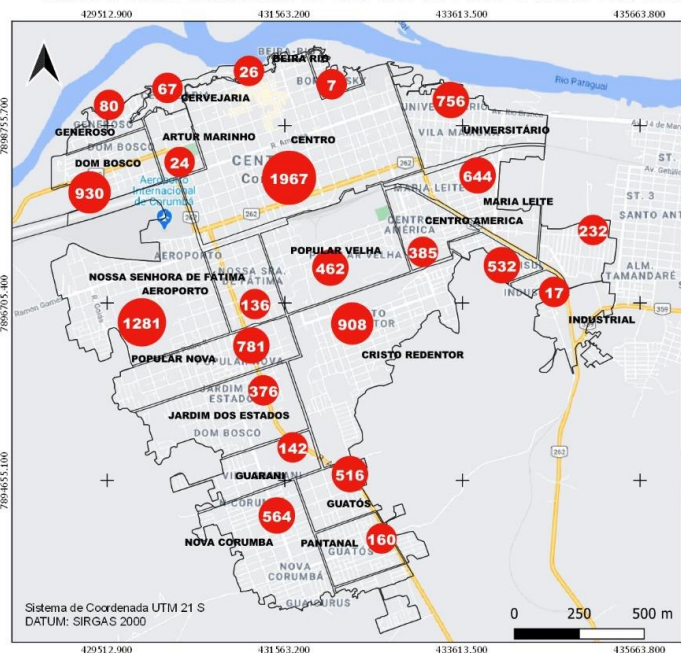

CASOS RECUPERADOS* DE COVID-19 POR BAIRRO EM CORUMBÁ ATÉ 03/04/2021

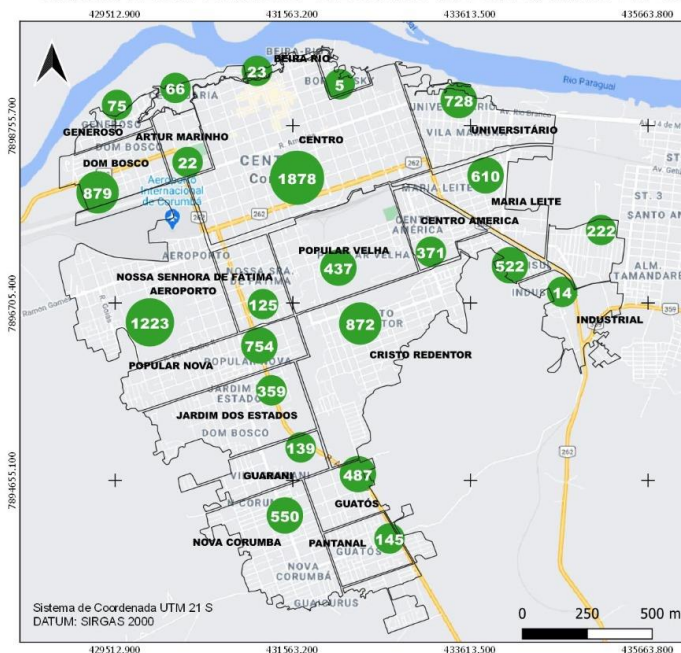

BAIRROS COM ÓBITOS CONFIRMADOS POR COVID-19 EM CORUMBÁ ATÉ 03/03/2021

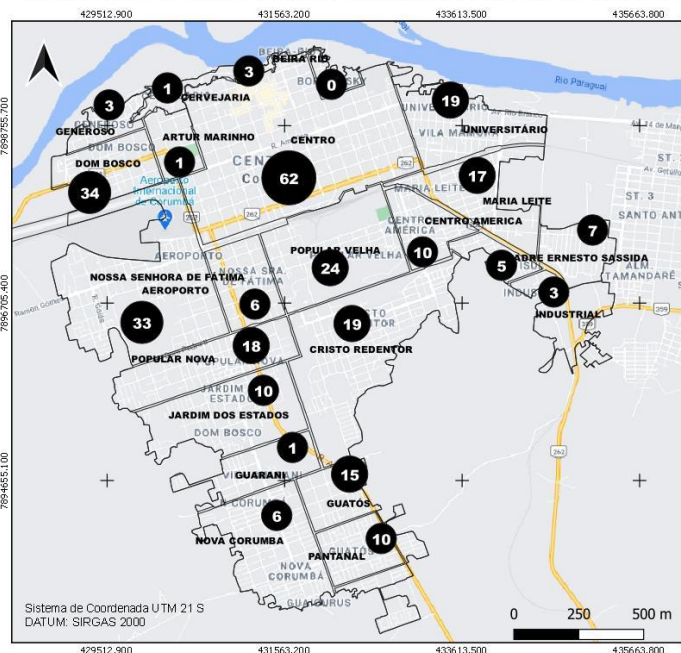

CASOS EM ISOLAMENTO DOMICILIAR* POR BAIRRO EM CORUMBÁ ATÉ 03/04/2021

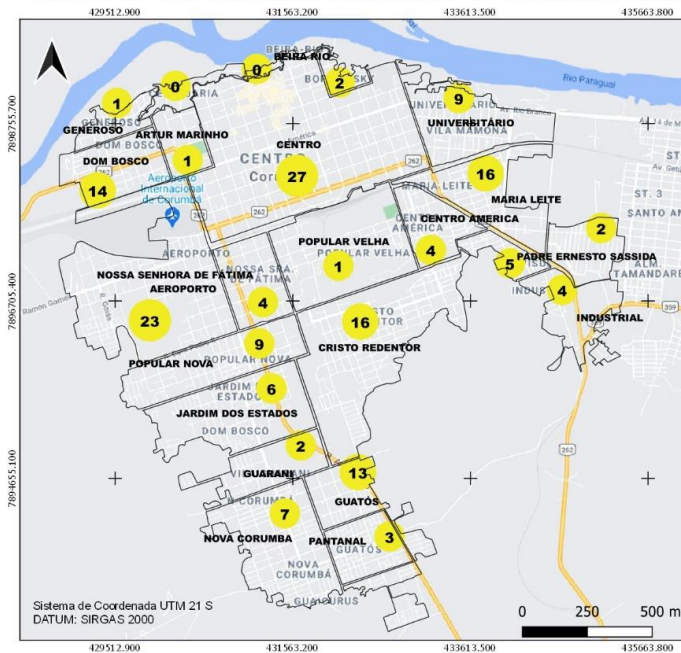

BOLETIM COVID-19

CORUMBÁ
MATO GROSSO DO SUL

ACOMPANHE AS ATUALIZAÇÕES OFICIAIS

NOVOS CASOS: 30		
41673	100%	NOTIFICADOS
30523	73.24%	DESCARTADOS
38	0.09%	SUSPEITOS
11112	26.66%	CONFIRMADOS
10616	95.54%	RECUPERADOS
161	1.45%	ATIVOS
37	0.33%	INTERNADOS-SRAG
311	2.8%	ÓBITOS

3
ABRIL

MEDIDAS IMPORTANTES

Para contenção da transmissibilidade do COVID-19, deverão ser adotadas como medida não farmacológica:

- O isolamento domiciliar da pessoa com sintomas respiratórios e das pessoas que residam no mesmo endereço, ainda que estejam assintomáticos, devendo permanecer em isolamento pelo período máximo de 14 (quatorze) dias.
- Considerar isolamento domiciliar voluntário de viajantes sem sintomas respiratórios por no mínimo 7 (sete) dias após chegada na cidade. Exceção áreas essenciais como saúde, segurança pública, abastecimento e transporte.
- Considera-se pessoa com sintomas respiratórios, a apresentação de tosse seca, dor de garganta, ou dificuldade respiratória, acompanhada ou não de febre, desde que seja confirmado por atestado médico.
- As pessoas com mais de 60 anos de idade, devem observar o distanciamento social, restringindo seus deslocamentos para realização de atividades estritamente necessárias, evitando transporte de utilização coletiva, viagens e eventos esportivos, artísticos, culturais, científicos, comerciais e religiosos e outros com concentração próxima de pessoas.
- Observância ao decreto municipal nº 2.287 de 17 de abril de 2020 em relação ao toque de recolher diário das 21h as 05h.
- Obrigatoriedade do uso de máscara facial, conforme Decreto N°2.300, em 5 de maio de 2020.

NOTIFICAÇÃO DE CASO SUSPEITO

Notificação imediata de todo caso de SRAG hospitalizado e óbito por SRAG, devendo ser realizada por meio dos telefones: Tel Vigilância Epidemiológica Municipal ou 3907-5443 da Gerência Técnica de Influenza e Doenças Respiratórias do Estado (durante horário de expediente da SES) ou PLANTÃO 24HS CIEVS: 98477-3435 (ligação e whatsapp).

- Preencher a FICHA DE REGISTRO INDIVIDUAL – CASOS DE SÍNDROME RESPIRATÓRIA AGUDA GRAVE HOSPITALIZADOS e GAL (Gerenciamento de Ambiente Laboratorial), não havendo mais necessidade de preenchimento do sistema online RED CAP.
- NÃO devem ser notificados casos isolados de SG (Síndrome Gripal), com ou sem fator de risco para complicações pela doença.

DRIVE-THRU

Agendamento exclusivamente por telefone: 67 98472-8850/ 67 98467-4573 e 67 98473-2408 .

CRITÉRIOS PARA CASO SUSPEITO DE DOENÇA PELO CORONAVÍRUS 2019 (COVID-19)

Pacientes com Síndrome Respiratória Aguda Grave (SRAG): Indivíduo hospitalizado com febre, mesmo que referida, acompanhada de tosse ou dor de garganta e que apresente dispneia.

Devem ser notificados, de forma individual, todos os casos que atendam à definição de SRAG e óbitos por SRAG.

CASO CONFIRMADO DE DOENÇA PELO CORONAVÍRUS 2019 (COVID-19)

CRITÉRIO LABORATORIAL: Resultado positivo em RT-PCR, pelo protocolo Charité.

CASO DESCARTADO DE INFECÇÃO HUMANA PELO CORONAVÍRUS

Caso que apresente resultado laboratorial negativo para COVID-19 OU confirmação laboratorial para outro agente etiológico.

[Resumo](#)

[Baixar PDF](#)

[+ Boletins](#)